

# סדרת ניירות עבודה WORKING PAPER SERIES

**מס' 84 No.**

**תכונות כלכליות של האוכלוסייה החרדית בישראל  
2010–1998**

**Economic Characteristics of the  
Ultra-Orthodox Jewish Population in Israel  
1998–2010**

מרק פלדמן\*, מתן שמלצר\*, רות סחייק\*, מירב פסטרנאק\*,  
יוליה קלושקה אסנין\*, דן יונה-עמדי\*\* ואורטל גאלו\*  
Mark Feldman\*, Matan Shmeltzer\*, Ruth Shayek\*,  
Merav Pasternac\*, Yulia Kalushka Asnin\*,  
Dan Yona-Amedi\*\* and Ortal Gallo\*

אדר ב' תשע"ד, מרס 2014 March

\* הלשכה המרכזית לסטטיסטיקה – אגף מיקרו-כלכלה, תחום סטטיסטיקה של עבודה  
\*\* משרד החוץ, לשעבר עובד של הלשכה המרכזית לסטטיסטיקה

\* Central Bureau of Statistics – Department of Micro-Economics, Labour Sector

\*\* Israel Ministry of Foreign Affairs, in past: Central Bureau of Statistics employee



הלשכה המרכזית לסטטיסטיקה  
Central Bureau of Statistics  
دائرة الإحصاء المركزية

הלשכה המרכזית לסטטיסטיקה (הלמ"ס) מעודדת מחקר המבוסס על נתוני הלמ"ס באמצעות חוקרים עצמאיים. פרסומי תוצאות מחקרים אלו אינם פרסומים רשמיים של הלמ"ס, והם לא עברו את הביקורת שעוברים פרסומים רשמיים של הלמ"ס. הדעות והמסקנות שבאות לידי ביטוי בפרסומים אלה, כולל בפרסום זה, הן של המחברים עצמם ואינן משקפות בהכרח את הדעות והמסקנות של הלמ"ס. פרסום מחדש, כולו או מקצתו, טעון אישור מוקדם של המחברים.

**הוצאת הלשכה המרכזית לסטטיסטיקה, רח' כנפי נשרים 66, פינת רח' בקי,**

**ת"ד 34525, ירושלים 9546456**

**טל': 02-6592666; פקס: 02-6521340**

**אתר הלמ"ס באינטרנט: [www.cbs.gov.il](http://www.cbs.gov.il)**

**דואר אלקטרוני: [info@cbs.gov.il](mailto:info@cbs.gov.il)**

## תקציר

בנייר עבודה זה מוצגים אומדנים לגודל האוכלוסייה החרדית לפי 3 שיטות שונות, ונתונים על תכונות כלכליות וחברתיות של החרדים בישראל.

מקור הנתונים בסקר כוח אדם, בסקר החברתי, בסקר הכנסות המשולב ובסקר הוצאות משקי בית, הנערכים באופן שוטף על ידי הלשכה המרכזית לסטטיסטיקה. סקר כוח אדם וסקר הכנסות המשולב שייכים לסקרי משפחות ושיטת הדגימה שלהם זהה – מדגם יישובים ודגימת דירות בתוך היישובים. הסקר החברתי, לעומת זאת, הוא סקר של פרטים – דגימה של בני 20+ מתוך מרשם התושבים.

נייר טכני בנושא זה הופיע באתר האינטרנט של הלשכה המרכזית לסטטיסטיקה בתחילת שנת 2011 (נייר טכני מס' 25).

**מילות מפתח:** חרדים, שוק עבודה, מועסקים.

אנו מודים למר יואל פינקל, לד"ר דמיטרי רומנוב, לגב' יפית אלפנדרי ולגב' נורית דוברין מהלשכה המרכזית לסטטיסטיקה על העזרה בפיתוח נייר העבודה, על ההדרכה, על התמיכה המקצועית ועל ההערות הנבונות. כמו כן תודתנו נתונה לכל שאר עובדי הלמ"ס שתרמו להכנת נייר זה.

עריכה: איריס ראובני

עיצוב התרשימים והכנה לדפוס: תמר בן ישי

## תוכן העניינים

|    |   |
|----|---|
| 7  | מבוא  |
| 8  | 1. ממצאים עיקריים   |
| 8  | 1.1 אומדני גודלה של האוכלוסייה החרדית   |
| 9  | 1.2 תכונות כוח העבודה האזרחי  |
| 13 | 1.2.1 תעסוקה לפי ענפי כלכלה ומשלחי יד   |
| 19 | 1.3 ממצאי הסקר החברתי   |
| 23 | 1.4 ממצאי סקר הכנסות והוצאות משק הבית   |
| 25 | 2. מקורות הנתונים ומתודולוגיה   |
| 27 | ביבליוגרפיה   |
|    | <b>לוחות</b>  |
| 30 | הערות הסבר וסימנים מיוחדים בלוחות   |
|    | <b>לוחות המבוססים על נתונים מתוך סקר כוח אדם</b>  |
| 32 | 1. חרדים בני 15 ומעלה, לפי גיל ומין   |
| 34 | 2. חרדים בני 15 ומעלה (לא כולל מדגמים קבועים), לפי גיל ומין   |
| 36 | 3. חרדים בני 15 ומעלה, לפי תכונות כוח העבודה האזרחי ומין  |
| 40 | 4. חרדים בני 15 ומעלה (לא כולל מדגמים קבועים), לפי תכונות כוח העבודה האזרחי ומין  |
| 44 | 5. חרדים בני 15 ומעלה המשתתפים בכוח העבודה האזרחי, לפי גיל ומין   |
| 46 | 6. חרדים בני 15 ומעלה (לא כולל מדגמים קבועים) המשתתפים בכוח העבודה האזרחי, לפי גיל ומין                                   |
| 48 | 7. חרדים בני 15 ומעלה (לא כולל מדגמים קבועים), לפי תכונות כוח העבודה האזרחי, ואלה שאינם בכוח העבודה האזרחי, לפי סיבה ומין |
| 52 | 8. חרדים בני 15 ומעלה (לא כולל מדגמים קבועים), לפי תכונות כוח העבודה האזרחי, מצב משפחתי (נשוי/לא נשוי) ומין               |
| 56 | 9. חרדים בני 15 ומעלה (לא כולל מדגמים קבועים) וכוח העבודה האזרחי, לפי שנות לימוד ומין                                     |
| 58 | 10. חרדים בני 15 ומעלה (לא כולל מדגמים קבועים) וכוח העבודה האזרחי, לפי סוג בית ספר אחרון ומין                             |
| 64 | 11. חרדים בני 15 ומעלה (לא כולל מדגמים קבועים) וכוח העבודה האזרחי, לפי התעודה הגבוהה ביותר ומין                           |
| 70 | 12. חרדים בני 15 ומעלה (לא כולל מדגמים קבועים) וכוח העבודה האזרחי, לפי מחוז, נפת מגורים ומין                              |
| 76 | 13. חרדים בני 15 ומעלה (לא כולל מדגמים קבועים) אחוז בכוח העבודה האזרחי ושיעור תעסוקה, לפי מחוז ונפת מגורים ומין           |
| 78 | 14. מועסקים חרדים בני 15 ומעלה (לא כולל מדגמים קבועים), לפי ענף כלכלי, משלח יד ומין                                       |

|  |   |
|--|---|
| 80   | 15 . ממוצע שעות עבודה לשבוע למועסק חרדי (כולל נעדרים מעבודה)<br>(לא כולל מדגמים קבועים), לפי ענף כלכלי, משלח יד ומין..... |
| 82   | 16 . מועסקים חרדים בני 15 ומעלה (לא כולל מדגמים קבועים),<br>לפי היקף עבודה בדרך כלל, היקף עבודה בשבוע הקובע ומין.....     |
| 84   | 17 . משקי בית יהודיים (חרדיים ולא-חרדיים) ומספר נפשות במשק הבית,<br>לפי גודל משק הבית.....                                |
| 86   | 18 . משקי בית יהודיים (חרדיים ולא-חרדיים), לפי תכונות כוח עבודה של בני משק הבית.....                                      |
| 88   | 19 . משקי בית יהודיים (חרדיים ולא-חרדיים) וילדים עד גיל 17 במשק בית,<br>לפי תכונות כוח עבודה ומספר ילדים.....             |
| <b>לוחות המבוססים על נתונים מתוך הסקר החברתי</b>                           |   |
| 98   | 20 . יהודים בני 20 ומעלה, לפי מין ומידת דתיות (לפי הגדרה עצמית).....  |
| 99   | 21 . יהודים בני 20 ומעלה (חרדים ולא-חרדים) ששירתו בצה"ל או בשירות לאומי,<br>לפי מין וגיל.....                             |
| 100  | 22 . מועסקים בני 20 ומעלה שבעי רצון מעבודתם, לפי קבוצת אוכלוסייה ומין.....  |
| 101  | 23 . מועסקים יהודים (חרדים ולא-חרדים) בני 20 ומעלה שבעי רצון מעבודתם,<br>לפי מין וענף כלכלי.....                          |
| 104  | 24 . מועסקים יהודים (חרדים ולא-חרדים) בני 20 ומעלה שבעי רצון מעבודתם,<br>לפי מין ומשלח יד.....                            |
| 107  | 25 . מועסקים בני 20 ומעלה שבעי רצון מהכנסה מעבודה, לפי קבוצת אוכלוסייה ומין.....  |
| 108  | 26 . מועסקים יהודים (חרדים ולא-חרדים) בני 20 ומעלה שבעי רצון מהכנסה מעבודה,<br>לפי מין וענף כלכלי.....                    |
| 111  | 27 . מועסקים יהודים (חרדים ולא-חרדים) בני 20 ומעלה שבעי רצון מהכנסה מעבודה,<br>לפי מין ומשלח יד.....                      |
| <b>לוחות המבוססים על נתונים מתוך סקר הכנסות משולב וסקר הוצאות משקי בית</b> |   |
| 116  | 28 . הכנסות והוצאות של משקי בית יהודיים (חרדיים ולא-חרדיים), 2010–2000.....   |
| 118  | 29 . בעלות על מוצרים בני קיימה במשקי בית יהודיים (חרדיים ולא-חרדיים), 2010–2000.....                                      |

## מבוא

נייר העבודה הנוכחי מציג את המאפיינים הדמוגרפיים, המאפיינים החברתיים-כלכליים ותכונות כוח-העבודה של האוכלוסייה החרדית.

נייר עבודה זה הוא המשך לנייר טכני מס' 25<sup>1</sup> שהציג ארבע שיטות לזיהוי האוכלוסייה החרדית:

- א. זיהוי לפי תפרוסת גאוגרפית של האוכלוסייה החרדית המבוססת על דפוסי ההצבעה למפלגות "חרדיות".
  - ב. זיהוי לפי סוג בית ספר אחרון בסקר כוח אדם או בסקרי משקי בית אחרים, כאשר אחת האופנויות האפשריות היא "ישיבה גדולה".
  - ג. זיהוי לפי הגדרה עצמית בסקר החברתי. הגדרה סובייקטיבית של מידת דתיות, כאשר אחת האופנויות היא "חרדי".
  - ד. זיהוי לפי סוג הפיקוח על מוסדות הלימוד בקבצים מינהליים – מוסדות בפיקוח חרדי או עצמאי.
- נייר עבודה זה סוקר את השיטות ומציג את האומדנים המתקבלים בכל אחת מהשיטות ומהשילובים השונים ביניהן.

---

<sup>1</sup> להסבר מפורט על שיטות זיהוי חרדים והגדרות מומלצות לפי סוג הסקר, ראו: פרידמן, י', שאול-מנע, נ', פוגל, נ', רומנוב, ד', עמדי, ד', ... פורטנוי, ח' (2011). שיטות מדידה ואמידת גודלה של האוכלוסייה החרדית בישראל. נייר טכני מס' 25. ירושלים: הלשכה המרכזית לסטטיסטיקה.

# 1. ממצאים עיקריים

## 1.1. אומדני גודלה של האוכלוסייה החרדית

לוח א מציג אומדנים למספר הנפשות באוכלוסייה החרדית, לחרדים בני 20 ומעלה ולחרדים בני 20-64, לפי השיטות השונות לזיהוי אוכלוסייה חרדית.

### לוח א.- השוואת אומדני האוכלוסייה החרדית המתקבלים בשיטות השונות (אלפים) 2009-2006

| זיהוי לפי תפרוסת גאוגרפית של האוכלוסייה החרדית המבוססת על דפוסי הצבעה למפלגות חרדיות | זיהוי לפי סוג בית הספר האחרון בסקר כוח אדם | זיהוי לפי הגדרה עצמית בסקר החברתי | זיהוי לפי סוג פיקוח של מוסדות הלימוד בקבצים מנהליים של משרד החינוך | שנה  |                           |
|--|--|-----------------------------------|--|------|---------------------------|
|  | 445.0                                      |                                   | 700.0  | 2006 | אומדן חרדים בני כל הגילים |
|  | 467.0                                      |                                   | 718.0  | 2007 |                           |
|  | 473.0                                      |                                   | 755.0  | 2008 |                           |
| מ-574.0 עד 783.0(ב)  | 480.0(א)                                   |                                   | 785.0  | 2009 |                           |
| 291.0  | 185.0                                      | 267.0                             |  | 2006 | חרדים בני 20 ומעלה        |
|  | 197.5                                      | 281.0                             | 308.0  | 2007 |                           |
|  | 192.0                                      | 293.0                             | 314.0  | 2008 |                           |
| 301.0  | 206.0(א)                                   | 306.0                             | 327.0  | 2009 |                           |
| 252.0  | 176.0                                      | 253.0                             | 303.0  | 2006 | חרדים בני 20-64           |
|  | 188.0                                      | 268.0                             | 297.0  | 2007 |                           |
|  | 183.0                                      | 279.0                             | 303.0  | 2008 |                           |
| 261.0  | 192.0(א)                                   | 293.0                             | 315.0  | 2009 |                           |

מקור הנתונים: שיטות מדידה ואמידת גודלה של האוכלוסייה החרדית בישראל. נייר טכני מס' 25.  
(א) על בסיס אומדני מפקד האוכלוסין 2008.  
(ב) בתחילת 2009.

מלוח א עולה כי אומדני גודלה של האוכלוסייה החרדית ב-2009 נעים בין 480 לבין 785 אלף נפשות, בהתאם לשיטה שלפיה היא מחושבת. בלוח לעיל מוצג גם אומדן לגודלה של האוכלוסייה החרדית בגילי 20-64 שנע בין 192 ל-315 אלף נפשות ב-2009.

ההגבלה לגילים אלה נובעת משתי סיבות טכניות:

- אוכלוסיית הסקר החברתי היא גילי 20 ומעלה;
- בשיטת הזיהוי לפי סוג הפיקוח על מוסד הלימודים בקבצים מנהליים של משרד החינוך, יש כיסוי חסר בגילים גבוהים, ובגללו צומצם טווח הניתוח לגיל 64. מעבר לגיל 64 האפשרות לזהות את מידת הדתיות של הפרט פוחתת במידה רבה;<sup>2</sup>

<sup>2</sup> להרחבה, ראו: פורטנוי, ח' (2007). אפיון מידת הדתיות באוכלוסייה היהודית על פי זיקה למוסדות חינוך. נייר טכני מס' 19. ירושלים: הלשכה המרכזית לסטטיסטיקה.

- כל שיטה לזיהוי האוכלוסייה החרדית מאפשרת לחקור נושאים אחרים במסגרת של סקרים שונים כדלהלן:
- הגדרת האוכלוסייה החרדית לפי סוג בית הספר האחרון בסקר כוח אדם מאפשרת חקירת תכונות כוח העבודה האזרחי (כגון אחוז בכוח העבודה האזרחי, שיעור תעסוקה, היקף עבודה, תעסוקה לפי ענף כלכלי ומשלח יד). לוחות 1-19.
- הגדרת האוכלוסייה החרדית לפי "הגדרה עצמית" בסקר החברתי מאפשרת חקירת מאפיינים חברתיים בעלי השלכות כלכליות (כגון שירות בצה"ל או שירות לאומי, רמת השכלה, שביעות רצון בתחומים שונים). לוחות 20-27.
- הגדרת האוכלוסייה החרדית לפי סוג בית הספר האחרון בסקר הכנסות והוצאות משק הבית מאפשרת חקירת מאפיינים כלכליים של משק בית חרדי (כגון הוצאות והכנסות). לוחות 28 ו-29.

## 1.2. תכונות דמוגרפיות והשתתפות בכוח העבודה האזרחי

בסעיף זה חרדים מוגדרים לפי סוג בית ספר אחרון<sup>3</sup> בסקר כוח אדם.

**תרשים 1.1 - אחוז החרדים מכלל האוכלוסייה היהודית ואחוז משקי הבית החרדיים מסך משקי הבית באוכלוסייה היהודית (1)**

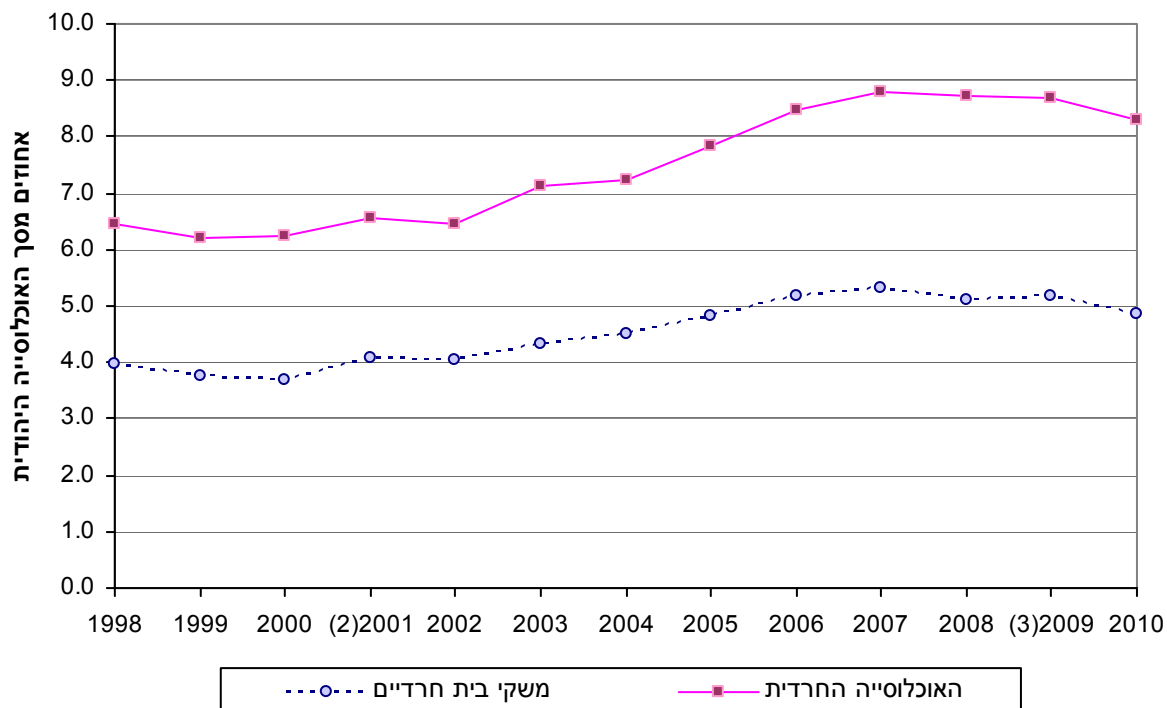

מקור הנתונים: סקר כוח אדם.

- (1) לא כולל מדגמים קבועים, מעונות סטודנטים וקיבוצים.
- (2) על בסיס קבוצות ניפוח חדשות, ראו הסבר מפורט בפרק שינויים והשוואות בסקרי כוח אדם 2001, פרסום מס' 1199 (2003).
- (3) על בסיס אומדני מפקד האוכלוסין 2008.

<sup>3</sup> בפועל האלגוריתם זיהוי חרדים מתוך סקר כוח אדם כולל גם מאפיינים נוספים כגון שירות בצבא ואזור מגורים. לצורך קיצור, הוא נקרא "זיהוי לפי סוג בית ספר אחרון".



**תרשים 2.- ממוצע נפשות למשק בית(1) יהודי (חרדי ולא-חרדי) 2010-1998**

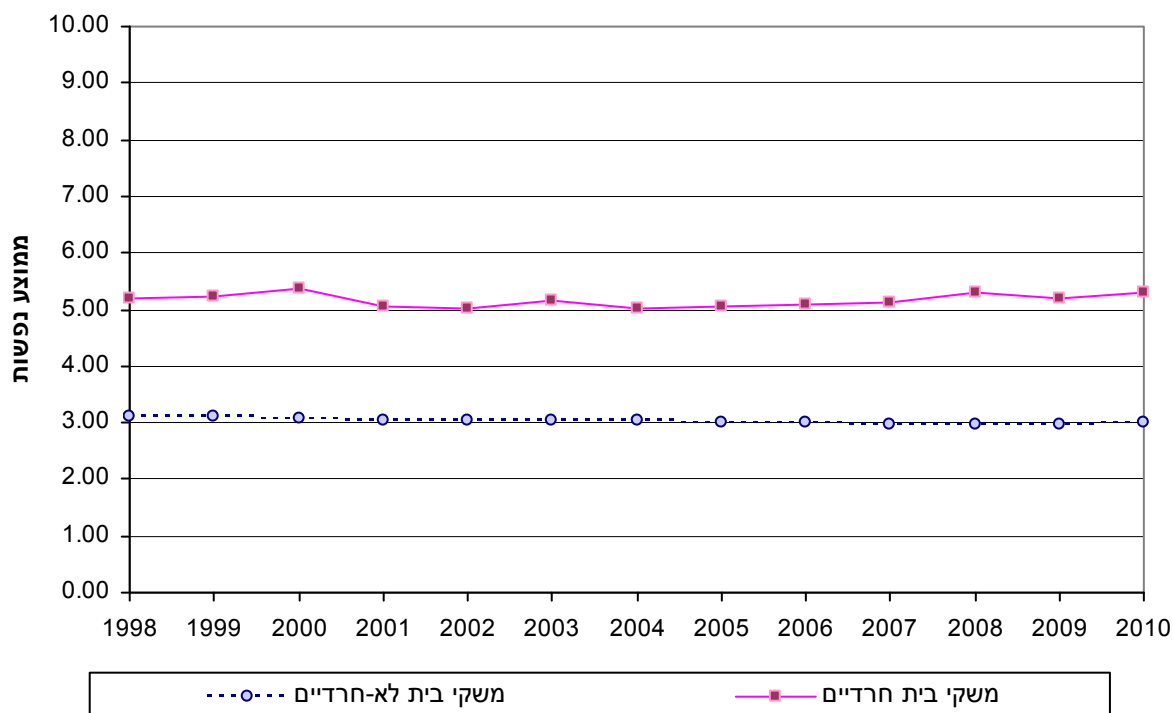

מקור הנתונים: סקר כוח אדם  
(1) לא כולל מדגמים קבועים, מעונות סטודנטים וקיבוצים.

מספרם של החרדים בישראל עלה מ-294 אלף נפש ב-1998 ל-465 אלף נפש ב-2010, וחלקם מסך האוכלוסייה היהודית עלה מ-6.5% ב-1998 ל-8.5% ב-2006, ובשנים 2006-2010 התייצב בסביבות ה-8.5%. ב-2010 חלקם של החרדים מסך האוכלוסייה היהודית עמד על 8.3%. ניתן להבחין כי חלקם של משקי הבית החרדים מסך משקי הבית היהודיים עלה מ-4.0% ב-1998 ל-5.2% ב-2006, ומאז התייצב בסביבות ה-5.1%. בשנת 2010 חלקם עמד על 4.9%.

ממוצע מספר הנפשות במשק בית חרדי גבוה בממוצע ממספר הנפשות במשק בית יהודי לא-חרדי. בעוד שממוצע הנפשות למשק בית יהודי לא-חרדי עמד על כ-3 נפשות, הרי שבקרב חרדים ממוצע הנפשות נע בין 5.0 ל-5.4, ובשנת 2010 הממוצע עמד על 5.3 נפשות למשק בית. הממצא תואם את ממצאי המחקר של אחמד חליחל (2011) בנושא הבדלי פריון בין נשים יהודיות למוסלמיות, לפי מידת הדתיות שלהן. לפיו, להבדיל מאוכלוסייה מוסלמית, בקרב אוכלוסייה יהודית קיים קשר ישיר בין מידת הדתיות של האישה ובני משק הבית שלה, לבין שיעור הפריון שלה.<sup>4</sup>

ניתן לראות כי ממוצע הנפשות למשק בית חרדי אמנם יציב, אך הן שיעור החרדים מסך האוכלוסייה היהודית והן שיעור משקי הבית החרדים מסך משקי הבית באוכלוסייה היהודית, נמצאים במגמת עלייה. הממצא מעיד על עלייה במספרם של משקי בית חדשים בקרב החרדים, כלומר הפרדות גוברת של נפשות ממשקי בית, במקביל לעלייה בשיעור הילודה באוכלוסייה זו.

<sup>4</sup> להרחבה, ראו: חליחל, א' (2011). פריון של נשים יהודיות ומוסלמיות בישראל לפי מידת הדתיות שלהן בשנים 1979-2009. נייר עבודה מס' 60. ירושלים: הלשכה המרכזית לסטטיסטיקה.

**לוח ב. - אחוז בכוח העבודה האזרחי של יהודים (חרדים ולא-חרדים) (א) בני 15 ומעלה, (ב) לפי מין  
2010-1998**

| נשים יהודיות |           |        | גברים יהודים |          |        | סך כולל יהודים |          |        |         |
|--------------|-----------|--------|--------------|----------|--------|----------------|----------|--------|---------|
| חרדיות       | לא-חרדיות | סך הכל | חרדים        | לא-חרדים | סך הכל | חרדים          | לא-חרדים | סך הכל |         |
| 41.0         | 52.9      | 52.4   | 26.2         | 63.5     | 61.9   | 33.6           | 58.0     | 57.0   | 1998    |
| 42.4         | 54.1      | 53.6   | 26.6         | 63.4     | 61.9   | 34.6           | 58.5     | 57.6   | 1999    |
| 40.8         | 55.2      | 54.7   | 26.0         | 63.9     | 62.4   | 33.5           | 59.4     | 58.3   | 2000    |
| 42.0         | 55.5      | 54.9   | 26.3         | 64.0     | 62.3   | 34.3           | 59.6     | 58.5   | (ג)2001 |
| 45.2         | 55.4      | 55.0   | 24.4         | 63.6     | 61.8   | 34.9           | 59.3     | 58.2   | 2002    |
| 45.6         | 56.3      | 55.8   | 24.8         | 63.6     | 61.8   | 35.3           | 59.8     | 58.7   | 2003    |
| 46.7         | 56.9      | 56.4   | 25.9         | 64.2     | 62.4   | 36.6           | 60.4     | 59.3   | 2004    |
| 48.0         | 57.6      | 57.1   | 28.6         | 64.6     | 62.7   | 38.5           | 60.9     | 59.8   | 2005    |
| 48.5         | 58.0      | 57.5   | 28.5         | 65.1     | 63.0   | 38.6           | 61.4     | 60.2   | 2006    |
| 49.9         | 58.6      | 58.1   | 27.0         | 65.7     | 63.4   | 38.6           | 62.0     | 60.7   | 2007    |
| 50.3         | 58.8      | 58.4   | 27.1         | 65.7     | 63.5   | 39.0           | 62.1     | 60.8   | 2008    |
| 50.9         | 59.9      | 59.3   | 29.9         | 65.6     | 63.5   | 40.8           | 62.6     | 61.3   | (ד)2009 |
| 54.1         | 60.3      | 60.0   | 31.9         | 66.2     | 64.3   | 43.5           | 63.1     | 62.1   | 2010    |

מקור הנתונים: לוח 4.

(א) זיהוי חרדים לפי סוג בית הספר האחרון בסקר כוח אדם.

(ב) לא כולל את הגרים במוסדות (מדגמים קבועים), ראו הסבר מפורט במבוא לסקר כוח אדם לשנת 2008, פרסום מס' 1377.

(ג) על בסיס קבוצות ניפוח חדשות, ראו הסבר מפורט בפרק שינויים והשוואות בסקרי כוח אדם 2001, פרסום מס' 1199 (2003).

(ד) על בסיס אומדני מפקד האוכלוסין 2008.

מלוח ב עולה כי אחוז החרדים בני 15 ומעלה המשתתפים בכוח העבודה האזרחי (בהמשך "אחוז ההשתתפות") עלה ב-12 השנים האחרונות בקצב שנתי ממוצע של 0.8 נקודות האחוז בשנה, והגיע ב-2010 ל-43.5%. ניתן להבחין בפער ניכר באחוז ההשתתפות בין חרדים ללא-חרדים. הפער בולט בעיקר בקרב גברים – אחוז ההשתתפות בקרב גברים חרדים נמוך ב-34 נקודות האחוז ומעלה לעומת אחוז ההשתתפות של גברים יהודים לא-חרדים. הפער הצטמצם מכ-37 נקודות אחוז ב-1998 לכ-34 נקודות האחוז ב-2010. בקרב נשים הפער קטן יותר, והצטמצם מכ-12 נקודות האחוז ב-1998 לכ-6 נקודות האחוז ב-2010. יצוין שאחוז ההשתתפות של גברים חרדים ירד לשפל של 24.4% ב-2002 ומאז נמצא במגמת עלייה, ובמקביל אחוז ההשתתפות של נשים חרדיות עלה בהדרגה.

בקרב גברים חרדים הסיבה העיקרית לאי-השתתפות בכוח העבודה הנה לימודים. בשנת 2010 כ-87% דיווחו שאינם משתתפים בכוח העבודה בגלל לימודים. בקרב נשים חרדיות קיימות שתי סיבות עיקריות: לימודים וטיפול בילדים או עבודה במשק בית. הסיבה השנייה הייתה הנימוק של יותר מ-50% מהנשים החרדיות שלא השתתפו בכוח עבודה בשנת 1998, ואולם משקלה של סיבה זו ירד בשנים 1998-2010 ובמקביל עלה משקלם של הלימודים. בשנת 2010 אחוז הנשים החרדיות שלא השתתפו בכוח העבודה בגלל לימודים הגיע ל-45.3%, לעומת 37.9% מהנשים החרדיות שלא השתתפו בגלל טיפול בילדים או במשק בית.

**תרשים 3- אחוז בכוח העבודה האזרחי של גברים יהודים (חרדים ולא-חרדים) (1)  
בני 15 ומעלה, לפי גיל (2)  
2010**

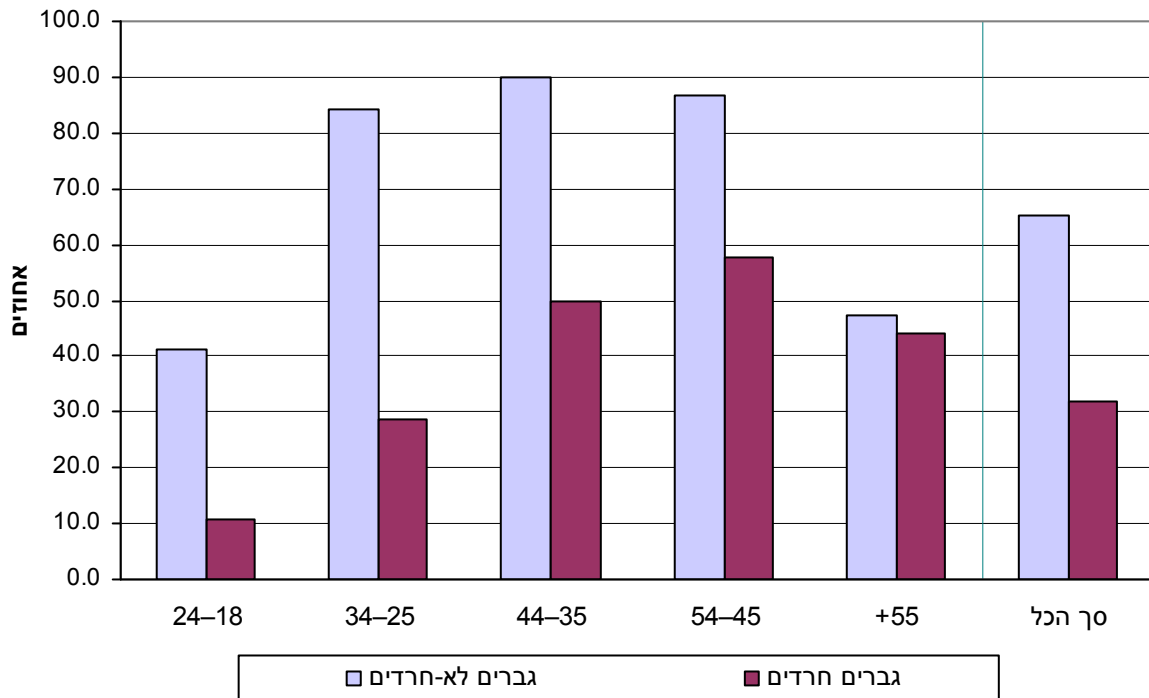

מקור הנתונים: לוח 6.

(1) לא כולל את הגרים מחוץ ליישובים ובמוסדות (מדגמים קבועים).

(2) קבוצת הסך הכל כוללת את קבוצת הגיל 15-17.

בקרב גברים חרדים אחוז ההשתתפות בכוח העבודה האזרחי עלה ככל שעלה הגיל (מלבד קבוצת הגיל +55). הממצא נכון בכל התקופה הנחקרת (2010-1998). בשנת 2010 אחוז ההשתתפות בקרב בני 24-18 היה כ-10% בלבד, בקרב בני 34-25 – כ-30%, בקרב בני 44-35 כ-50%, בקרב בני 54-45 כ-55%, ובקרב בני 55 ומעלה – כ-45%. ניתן להסביר זאת על ידי תקופת לימודים ממושכת בכוללים ובישיבות בקרב גברים חרדים. הסבר נוסף נובע מהצורך בפרנסת המשפחה שהולך וגדל עם מספר הנפשות במשק הבית ועם הגיל.

הפער באחוז ההשתתפות בכוח העבודה בין גברים חרדים וגברים יהודים לא-חרדים מגיע לשיא של 55 נקודות האחוז בגילי 34-25 (30% השתתפות בקרב חרדים וכ-85% בקרב יהודים לא-חרדים). בגילי 55 ומעלה הפער קטן ביותר – כ-3 נקודות האחוז בלבד.

אחוז הנשים בכוח העבודה בקרב נשים חרדיות גבוה משל הגברים כמעט בכל קבוצות הגיל, למעט המבוגרים בני 55 ומעלה, והפער הולך ומצטמצם. בגילי 24-18 הפער הוא כ-45 נקודות האחוז (10.7% בקרב הגברים ו-56.0% בקרב הנשים), בגילי 44-35 הפער עומד על כ-15 נקודות האחוז (49.7% בקרב הגברים ו-64.7% בקרב הנשים).

בשנת 2010 כ-70% מהחרדים גרו במחוזות ירושלים, המרכז ותל אביב (כ-36% במחוז ירושלים וכ-34% במחוזות תל אביב והמרכז), לעומת כ-53% אחוזים מכלל היהודים שחיו במחוזות אלו (כ-11% במחוז ירושלים, כ-24% במחוז המרכז וכ-19% במחוז תל אביב). אחוז המשתתפים בכוח העבודה בקרב הגברים החרדים במחוז ירושלים היה 25.7%. אחוז זה נמוך בהשוואה לגברים החרדים במחוזות המרכז ותל אביב

שם היה אחוז ההשתתפות בכוח העבודה 35.3%. בדומה לכך אחוז המשתתפות בכוח העבודה בקרב נשים חרדיות היה נמוך במחוז ירושלים לעומת מחוזות המרכז ותל אביב (45.6% לעומת 60.5%) (ראו לוח 12).

### 1.2.1. תעסוקה לפי ענפי כלכלה<sup>5</sup> ומשלחי יד

תרשים 4.- שיעור תעסוקה של חרדים בני 15 ומעלה, לפי מין 2010-1998

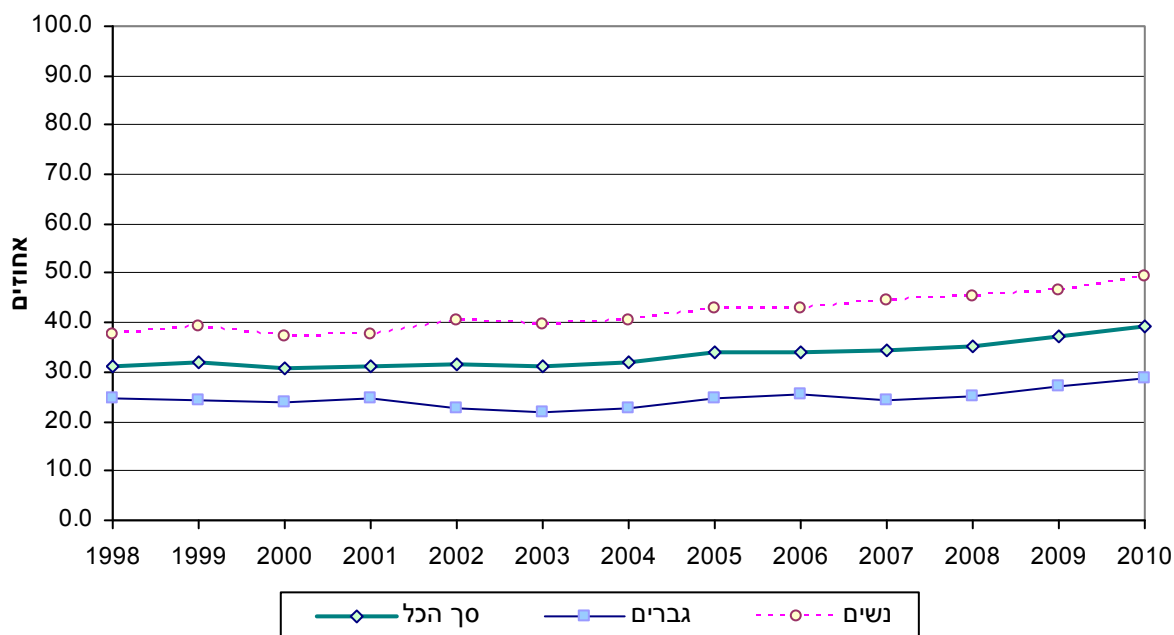

מקור הנתונים: לוח 4.

(1) לא כולל את הגרים מחוץ ליישובים ובמוסדות (מדגמים קבועים).

שיעור התעסוקה (מחושב כאחוז המועסקים מסך האוכלוסייה בגיל 15 ומעלה) בקרב חרדים עלה בכ-8 נקודות האחוז, מ-31.1% ב-1998 ל-39.2% ב-2010. שיעור התעסוקה בקרב גברים חרדים עלה בכ-4 נקודות האחוז, בעוד שבקרב נשים חרדיות שיעור התעסוקה עלה בכ-12 נקודות האחוז.

<sup>5</sup> הלשכה המרכזית לסטטיסטיקה (2003). הסיווג האחד של ענפי הכלכלה 1993. פרסום טכני מס' 63. מהדורה שנייה. ירושלים: המחבר.

**תרשים 5. משקי בית יהודיים (חרדיים ולא-חרדיים) עם מועסקים, מתוך כלל משקי הבית 2010-1998**

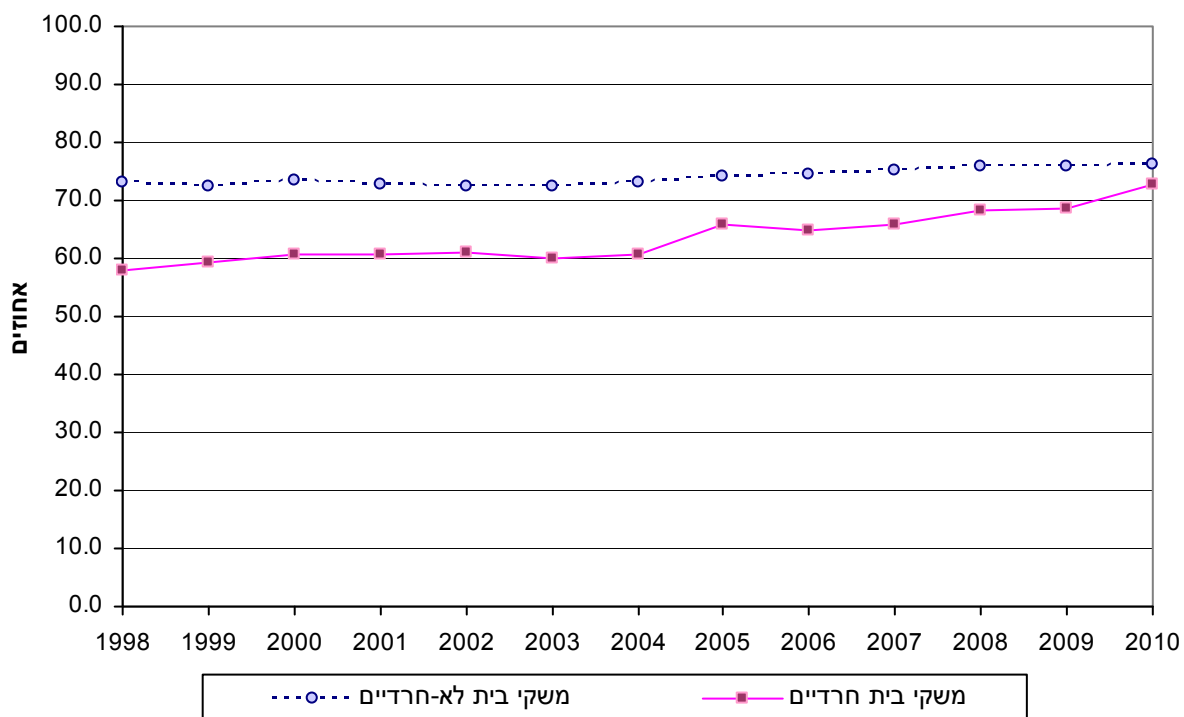

**תרשים 6. משקי בית יהודיים (חרדיים ולא-חרדיים) עם מועסקים ועם ילדים עד גיל 17 2010-1998**

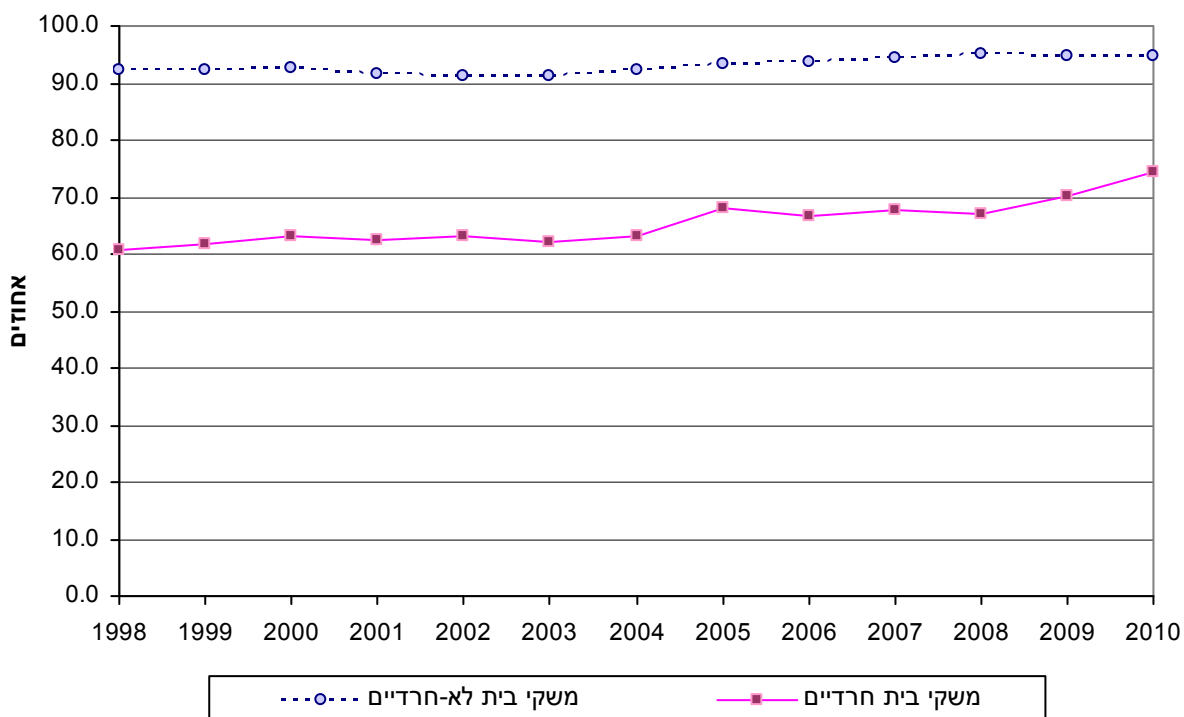

אחוז משקי הבית החרדיים עם מועסקים גדל בשנים 2010-1998, והפער בין משקי בית חרדיים ללא-חרדיים הצטמצם מאוד, ועמד על 3.5 נקודות האחוז (76.3% בקרב לא-חרדים, 72.7% בקרב חרדים).

עם זאת, בקרב משקי בית יהודיים עם ילדים ועם מועסקים יש פער של ממש בין חרדים ולא-חרדים, והוא עמד בשנת 2010 על כ-20 נקודות האחוז.

**תרשים 7 - גברים יהודים מועסקים (חרדים ולא-חרדים) בני 15 ומעלה (1)**  
**העובדים בדרך כלל במשרה מלאה**  
**2010-1998**

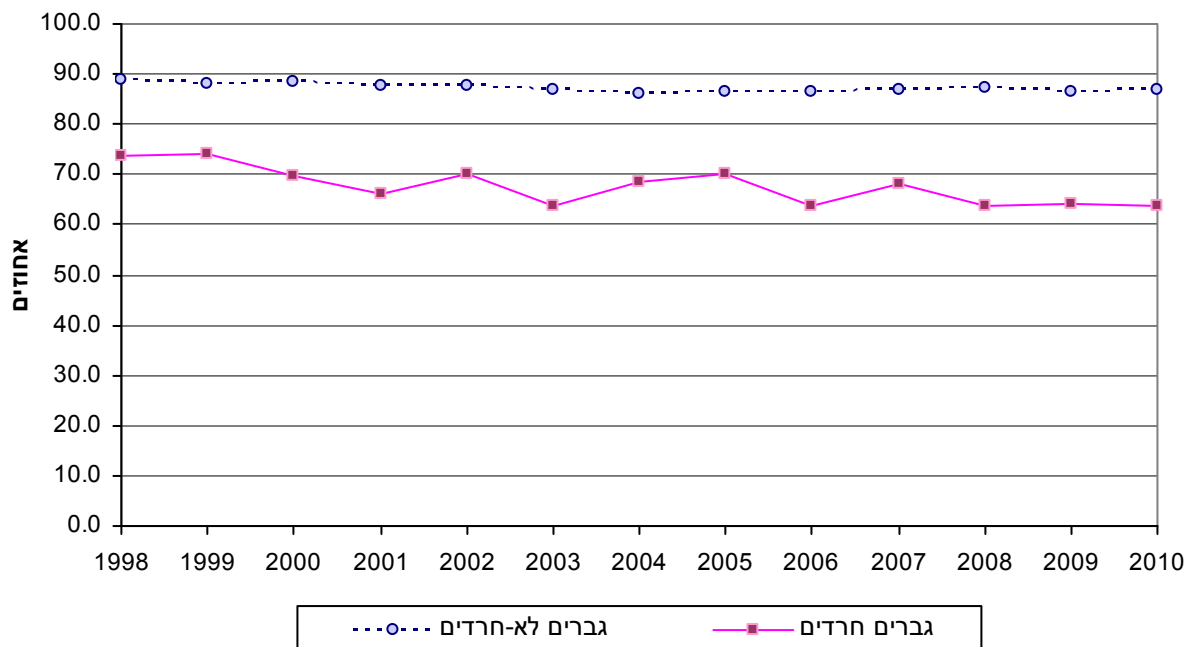

(1) לא כולל את הגרים מחוץ ליישובים ובמוסדות (מדגמים קבועים).

**תרשים 8 - נשים יהודיות מועסקות (חרדיות ולא-חרדיות) בנות 15 ומעלה (1)**  
**העובדות בדרך כלל במשרה מלאה**  
**2010-1998**

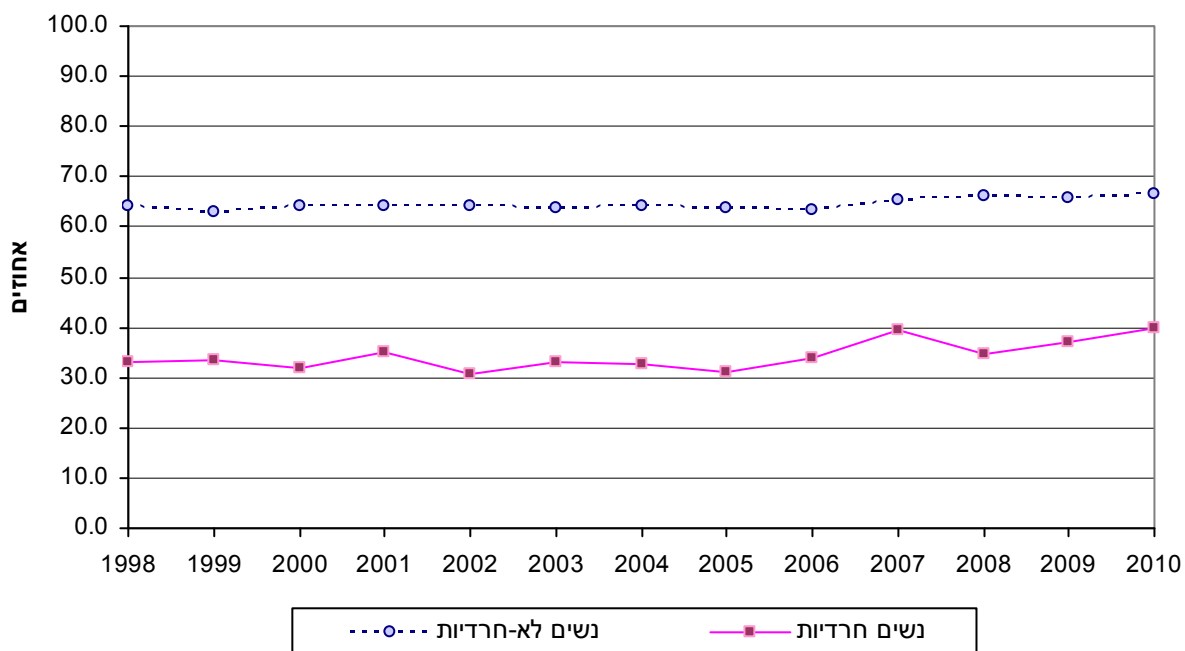

(1) לא כולל את הגרים מחוץ ליישובים ובמוסדות (מדגמים קבועים).

כדאי לציין כי בעוד שבקרב גברים חרדים חלקם של העובדים במשרה מלאה ירד מכ-74% ב-1998 לכ-64% ב-2010, הרי שבקרב הנשים החרדיות גדל חלקן של העובדות במשרה מלאה מכ-33% לכ-40%. בקרב מועסקים יהודים, הן הגברים והן הנשים, אחוז העובדים במשרה מלאה בקרב הלא-חרדים גבוה מאשר בקרב החרדים.

**תרשים 9.- מועסקים יהודים (חרדים ולא-חרדים) בני 15 ומעלה, (1) לפי ענף כלכלי (2) ומין 2010**

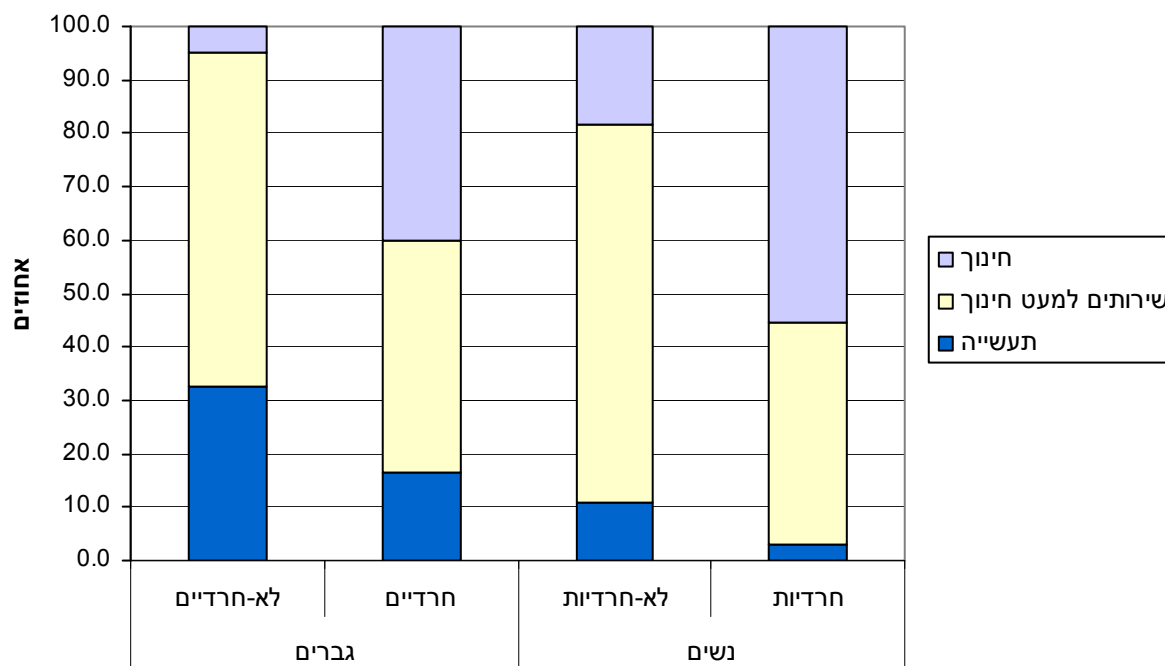

- (1) לא כולל את הגרים מחוץ ליישובים ובמוסדות (מדגמים קבועים).  
 (2) ענף התעשייה בתרשים כולל את ענפי החקלאות, התעשייה, חשמל ומים ובינוי.

ענף החינוך הנו הענף המרכזי שבו עבדו החרדים, בעיקר בקרב הנשים, כ-55% מהנשים החרדיות עבדו בענף זה, לעומת כ-19% מהנשים היהודיות הלא-חרדיות, גם בקרב הגברים ענף זה מיוצג באופן משמעותי, כ-40% מהגברים עבדו בענף החינוך לעומת רק כ-5% בקרב הגברים היהודים הלא-חרדים. אחוז העובדים בענפי התעשייה (כולל חקלאות, בינוי חשמל ומים) בקרב החרדים נמוך לעומת הלא-חרדים, כמו גם בענפי השירותים למעט החינוך.

### משלחי יד

בשנת 2010 רוב הנשים החרדיות (כ-62%) עבדו במספר מצומצם של משלחי יד, כ-40% היו מורות או גננות, כ-12% היו מזכירות ופקידות משרד וכ-9% היו מטפלות לילדים, שאר הנשים עבדו במשלחי יד אחרים. בקרב הגברים כ-27% היו מורים בבתי ספר (יסודי ועל יסודי), כ-9% עבדו במתן שירותי דת (רבנים, דיינים, משגיחי כשרות ועוד) ושאר הגברים עבדו במשלחי יד אחרים.

## 1.2.2. בלתי מועסקים

### תרשים 10. יהודים (חרדים ולא-חרדים) בלתי מועסקים בני 15 ומעלה (1) 2010-1998

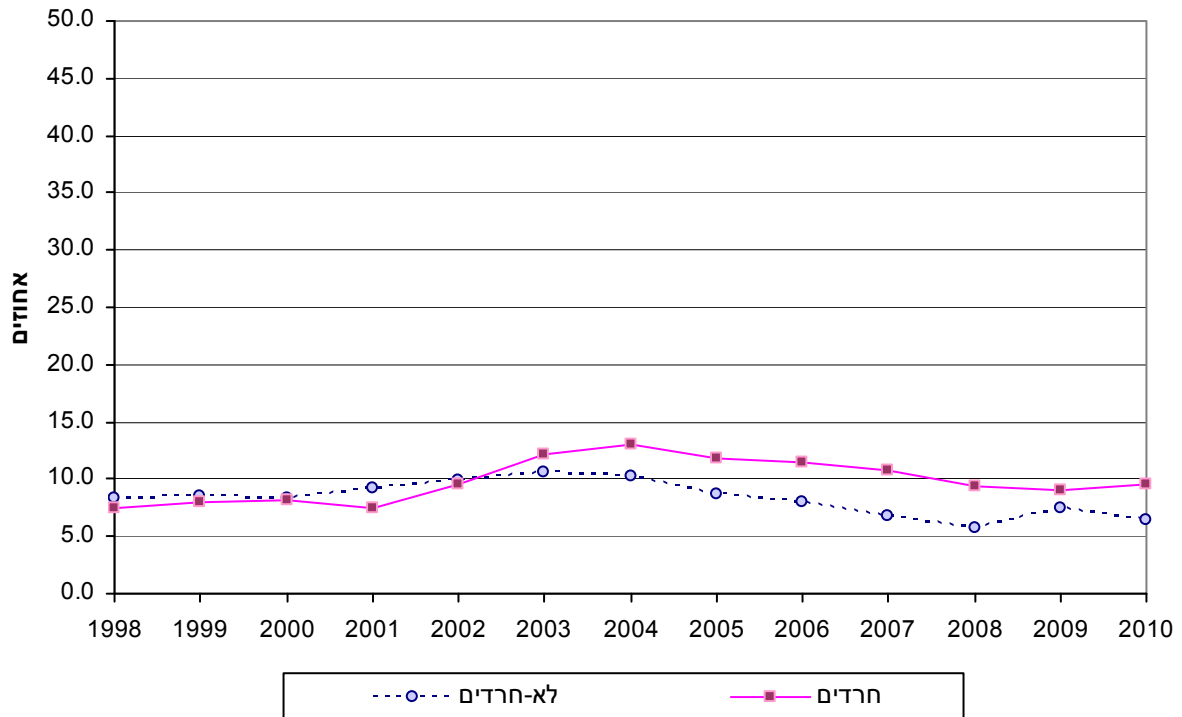

מקור: לוח 4.

(1) לא כולל את הגרים מחוץ ליישובים ובמוסדות (מדגמים קבועים).

אחוז הבלתי מועסקים מכוח העבודה האזרחי הוא תנודתי, והגיע לשיא של 13% בשנת 2004 בקרב חרדים. עוד ניתן לראות כי החל משנת 2003 אחוז הבלתי מועסקים בקרב חרדים גבוה מאחוז הבלתי מועסקים בקרב לא-חרדים (בקרב גברים ונשים כאחד). בשנת 2010 ההפרש באחוז הבלתי מועסקים בין חרדים ללא-חרדים היה כ-3 נקודות האחוז (6.4% בקרב לא-חרדים לעומת 9.5% בקרב חרדים).



**תרשים 11. משקי בית יהודיים (חרדיים ולא-חרדיים) עם ילדים וללא מועסקים  
2010–1998**

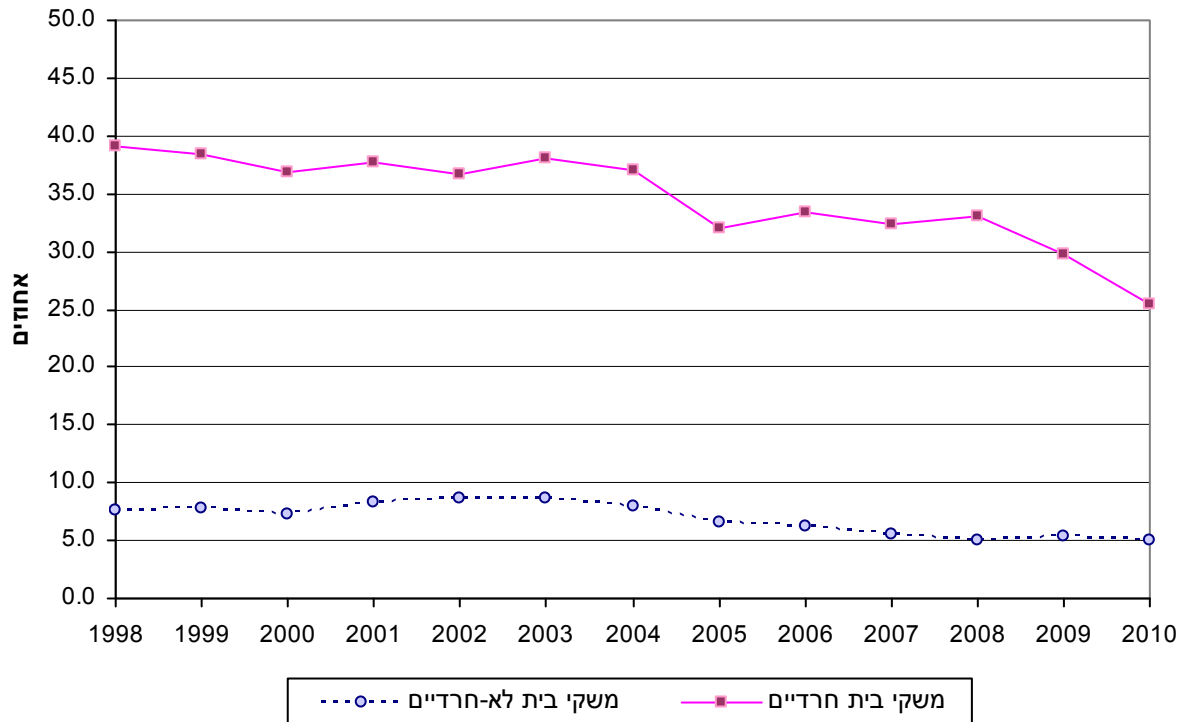

אחוז משקי הבית החרדיים עם ילדים וללא מועסקים נמצא במגמת ירידה בשנים 2010–1998, והגיע לכרבע ממשקי הבית החרדיים. עם זאת, קיים פער גדול בין אחוז משקי הבית הלא-חרדיים עם ילדים לאלו החרדיים. גם בקרב הלא-חרדים אחוז משקי הבית עם ילדים וללא מועסקים ירד בצורה מתונה במשך השנים ובשנת 2010 עמד על 5.0%.

### 1.3. ממצאי הסקר החברתי<sup>6</sup>

בשנים 2002–2010 גדל חלקם של החרדים בגיל 20 ומעלה מכלל היהודים בגיל 20 ומעלה, מ-5.9% בשנת 2002 ל-8.8% בשנת 2010. מספר החרדים בגיל 20 ומעלה עלה ב-71% (מ-195 אלף איש ב-2002 ל-333 אלף איש ב-2010), בעוד שמספר היהודים בגיל 20 ומעלה עלה רק ב-15% בתקופה האמורה.<sup>7</sup>

בשנת 2010 רק כ-22.6% מהגברים החרדים היו בעלי תעודת על-תיכון או בעלי תעודה אקדמית, לעומת 47.7% בקרב הלא-חרדים. בשנת 2010 היה אחוז הגברים החרדים בעלי תואר אקדמי נמוך בכ-20 נקודות האחוז בקרב הלא-חרדים לעומת הלא-חרדים, ובמשך כל התקופה הנחקרת היה נמוך בכ-17 נקודות האחוז בממוצע.

אחוז הנשים החרדיות בעלות תעודת סיום של בית ספר על-תיכון היה גבוה לעומת הלא-חרדיות בכ-20 נקודות האחוז (38.8% בשנת 2010 לעומת 19.0%). הדבר נכון במשך כל תקופת המחקר, עם הפרש של 24 נקודות האחוז בממוצע. ואולם אחוז הנשים החרדיות בעלות תואר אקדמי נמוך לעומת אחוז הנשים הלא-חרדיות בעלות תואר אקדמי בכ-13 נקודות האחוז (19% בקרב החרדיות בשנת 2010, לעומת 32% בקרב הלא-חרדיות). ניתן ללמוד מכך כי נשים חרדיות לומדות במוסדות על-תיכון חרדיים (סמינרים למורים וכדו'), והן רוכשות פחות השכלה גבוהה במוסדות אקדמיים כלליים.

**תרשים 12. יהודים (חרדים ולא-חרדים) בני 20 ומעלה ששירתו בצה"ל או בשירות לאומי, לפי מין 2010**

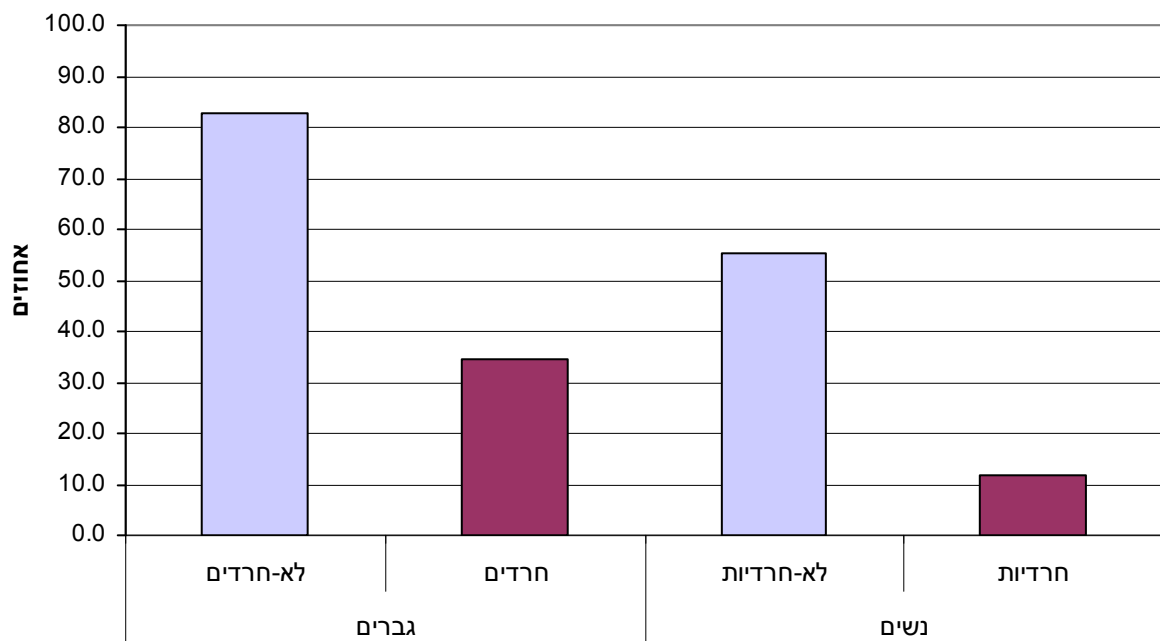

מקור הנתונים: לוח 21.

<sup>6</sup> בסעיף זה חרדים מוגדרים לפי שיטה של "הגדרה עצמית" בסקר החברתי.

<sup>7</sup> לנתונים מפורטים ראו עמ' 98, לוח 20 בנייר עבודה זה.

שיעור הגברים היהודים הלא-חרדים אשר שירתו בצה"ל או בשירות לאומי גבוה במידה ניכרת משיעור הגברים החרדים אשר שירתו בצה"ל או בשירות לאומי (פער של כ-48 נקודות האחוז בשנת 2010 וכ-50 נקודות האחוז בממוצע בשנים 2005–2010). דפוס זה חזר על עצמו בקרב כל קבוצות הגיל (לאורך דורות), אם כי בעצמות שונות. ב-2010 (בקרב קבוצת הגיל 20–24) עמד שיעור המשרתים בקרב יהודים לא-חרדים על כמעט 90% לעומת פחות מ-10% בקרב חרדים.<sup>8</sup>

גם בקרב הנשים קיימים פערים בין האוכלוסייה היהודית החרדית לבין הלא-חרדית בשיעור הנשים ששירתו בצה"ל או בשירות לאומי. הפער עמד על כ-43 נקודות האחוז בשנת 2010, וכ-39 נקודות האחוז בממוצע בשנים 2005–2010. שיעור הנשים היהודיות אשר שירתו בצה"ל או בשירות לאומי נמוך במידה ניכרת משיעור הגברים היהודים, למעט בקבוצת הגיל 20–24 שבה הפער זניח.

**תרשים 13. מועסקים יהודים (חרדים ולא-חרדים) בני 20 ומעלה שבעי רצון מעבודתם 2010–2005**

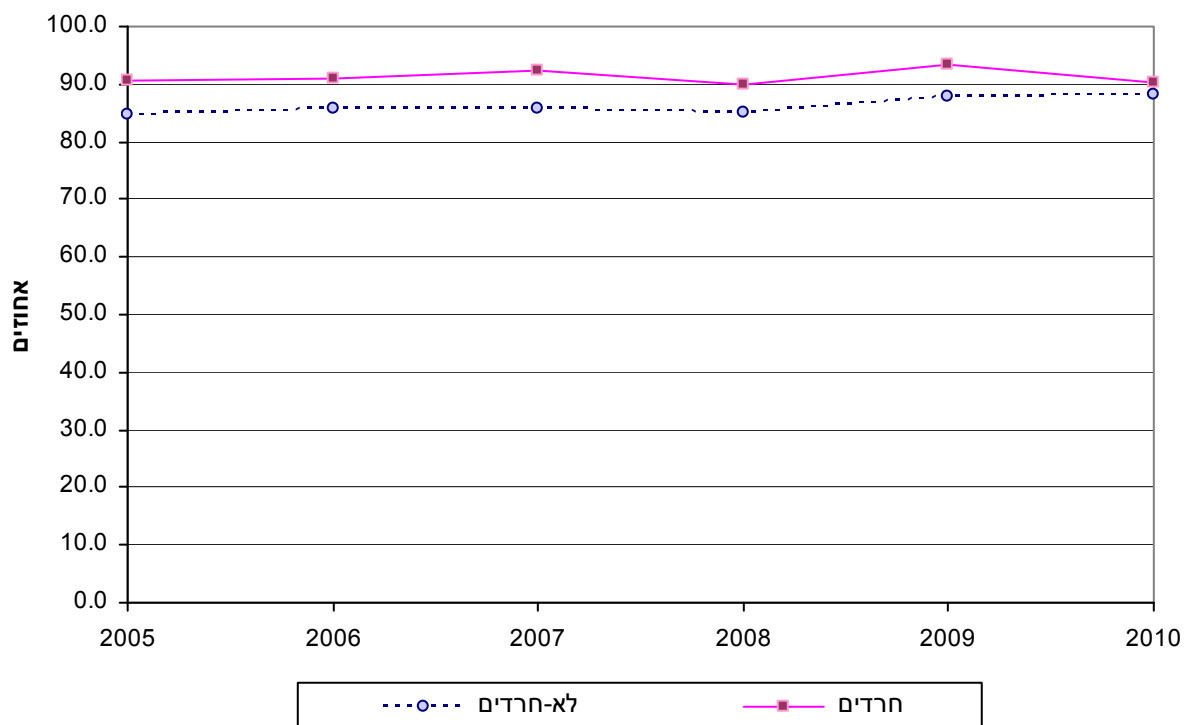

מקור הנתונים: לוח 23.

יותר מ-90% מהמועסקים החרדים שבעי רצון מעבודתם, בכל אחת מהשנים 2005–2010. הפער בין שיעור שביעות הרצון מהעבודה בקרב יהודים לא-חרדים ובין חרדים עמד על כ-5 נקודות האחוז בממוצע, לטובת החרדים. שיעור שביעות הרצון מהעבודה בקרב מועסקות חרדיות גבוה משיעור שביעות הרצון בקרב מועסקים חרדים. תופעה דומה מתועדת בקרב מועסקים יהודים לא-חרדים.<sup>9</sup> יש לציין כי חרדים נוטים לדווח על רמת שביעות רצון רבה יותר מאשר לא-חרדים.

<sup>8</sup> ראו לוח 21 בפרק "לוחות-הסקר החברתי" בנספח לוחות.

<sup>9</sup> ראו לוח 24 בפרק "לוחות-הסקר החברתי" בנספח לוחות.

**תרשים 14 - מועסקים יהודים (חרדים ולא-חרדים) בני 20 ומעלה  
שבעי רצון מהכנסה מעבודה  
2010-2005**

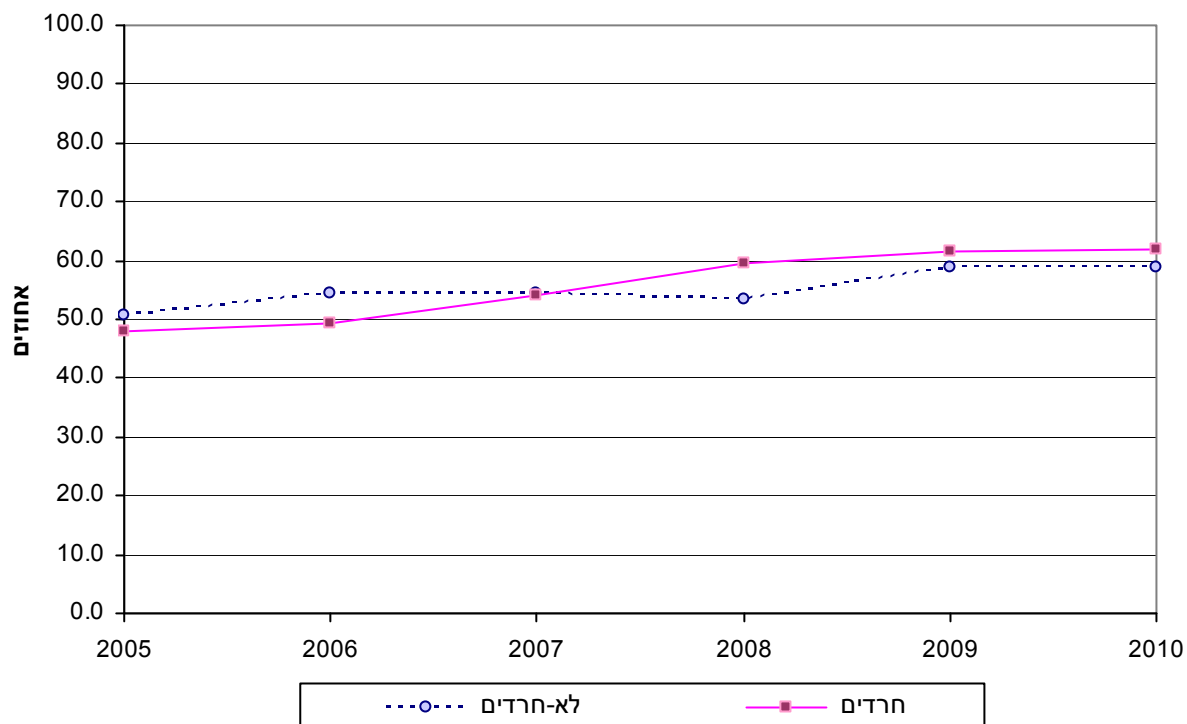

מקור הנתונים: לוח 25.

מהשוואה בין תרשימים 13 ו-14 עולה כי לעומת שיעור שביעות הרצון מעבודה, שיעור שביעות הרצון מהכנסה מעבודה נמוך במידה ניכרת. עוד ניתן לראות כי חלה מגמת עלייה באחוז שבעי הרצון מהכנסה מעבודה הן בקרב חרדים והן בקרב לא-חרדים. בקרב חרדים – 48% ב-2005 לעומת 62% ב-2010, ובקרב לא-חרדים – 51% ב-2005 לעומת 59% ב-2010. ואולם לא נמצא הבדל של ממש בשיעור שביעות הרצון מהכנסה מעבודה בקרב חרדים לעומת לא-חרדים.

**תרשים 15. יהודים (חרדים ולא-חרדים) בני 20 ומעלה  
המכסים את ההוצאות החודשיות של משק הבית למזון, לחשמל, לטלפון וכדומה  
2010-2002**

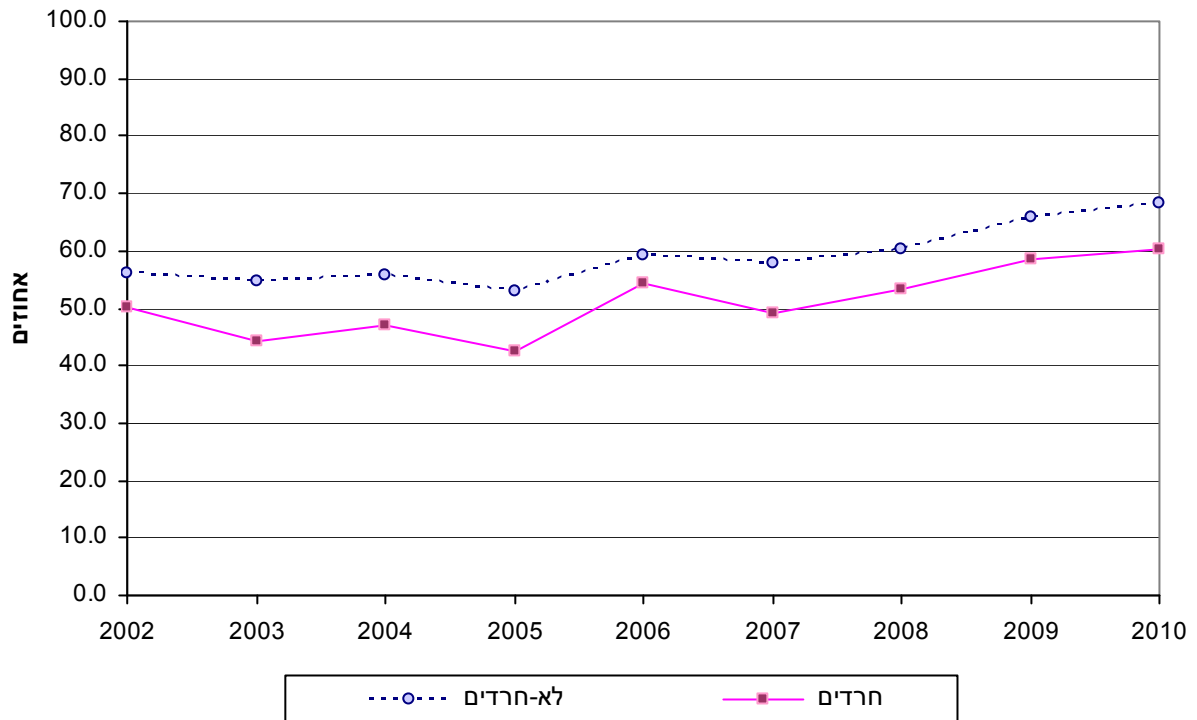

מקור הנתונים: הסקר החברתי.

אחוז המצליחים לכסות את ההוצאות החודשיות של משק הבית גבוה בקרב הלא-חרדים ב-8 נקודות האחוז בממוצע. ניתן לראות מגמת עלייה הן בקרב החרדים עם 50% בשנת 2002 לעומת 60% בשנת 2010, והן בקרב הלא-חרדים עם 56% בשנת 2002 לעומת 68% בשנת 2010.

#### 1.4. ממצאי סקר הכנסות והוצאות משק הבית<sup>10</sup>

תרשים 16. אחוז הוצאה כספית מסך הכנסה כספית נטו למשק בית יהודי (חרדי ולא-חרדי) 2010

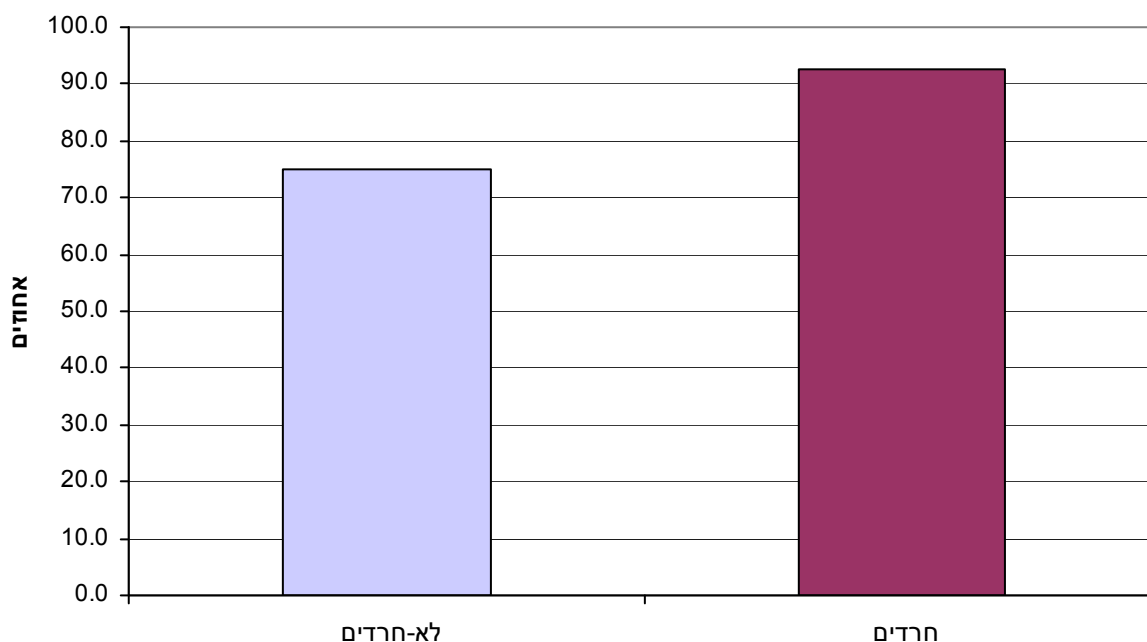

מקור הנתונים: לוח 28.

בשנת 2010 אחוז הוצאה כספית מסך הכנסה נטו למשק בית עמד על כ-93% בקרב חרדים, בעוד בקרב הלא-חרדים אחוז זה עמד על כ-75%. שיעורי ההוצאה מתוך ההכנסה נותרים קבועים יחסית בכל התקופה הנחקרת (בשנים 2000–2010), וכך גם הפער בין האוכלוסיות. יש לציין כי בקרב האוכלוסייה החרדית קיימת הכנסה נוספת באמצעות הלוואות גמ"ח,<sup>11</sup> שאינן כלולות בנתון הכנסה כספית נטו.

<sup>10</sup> בסעיף זה חרדים מוגדרים לפי סוג בית הספר האחרון בסקר הכנסות והוצאות משק הבית.

<sup>11</sup> מוסדות גמ"ח (גמילות חסדים) – מוסדות שעוסקים במתן הלוואות ללא ריבית ללא מטרת רווח. קיימים בעולם היהודי אלפי גמ"חים, קטנים וגדולים, רובם פועלים במגזר החרדי. גמ"חים מתלווים לרבים מבתי הכנסת ולמוסדות אחרים ובראש ובראשונה מלווים כסף לחברי הקהילה של המוסד או של בית הכנסת. חלק מהגמ"חים מלווים כסף השייך לגמ"ח והמתקבל מתרומות. גמ"חים אחרים מקבלים הפקדות ופועלים כמעין בנק ללא מטרת רווח (ויקיפדיה).

**תרשים 17. אחוז הוצאה כספית מסך הכנסה כספית נטו למשק בית יהודי (חרדי ולא-חרדי) ומספר מפרנסים 2010**

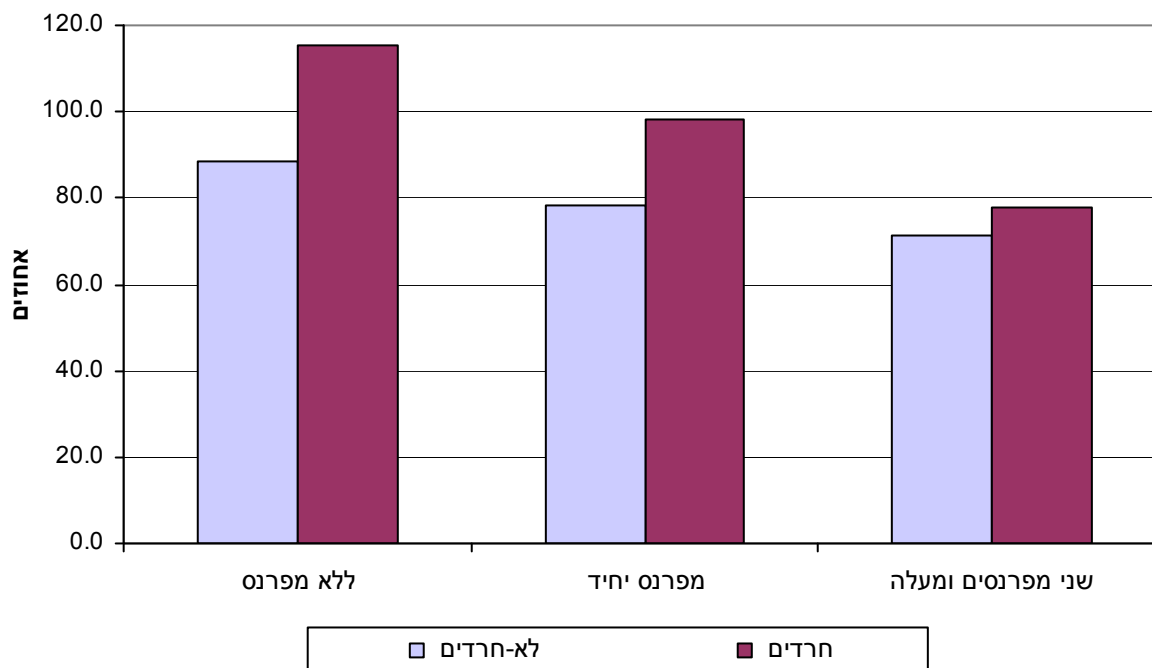

מקור הנתונים: לוח 28.

אחוז הוצאה מסך ההכנסה ירד ככל שגדל מספר המפרנסים במשק הבית, הן בקרב חרדים והן בקרב לא-חרדים. משמעות הממצא היא ששיעור החיסכון עלה עם מספר המפרנסים.

במשקי בית ללא מפרנס, אחוז הוצאה מסך ההכנסה בשנת 2010 עמד על 115% בקרב חרדים (כלומר חיסכון שלילי), ועל 89% בקרב לא-חרדים. אחוזים דומים ניתן לראות בכל התקופה הנחקרת, כאשר הממוצע עמד על 112% בקרב חרדים וכ-92% בקרב לא-חרדים.

במשקי בית עם מפרנס יחיד, אחוז הוצאה מסך ההכנסה בשנת 2010 עמד על 98% בקרב חרדים, ועל 78% בקרב לא-חרדים, 100% בממוצע של התקופה בקרב חרדים וכ-88% בקרב לא-חרדים.

במשקי בית עם שני מפרנסים ומעלה, אחוז הוצאה מסך ההכנסה בשנת 2010 עמד על 78% בקרב חרדים, ועל 71% בקרב לא-חרדים, 79% בממוצע של התקופה בקרב חרדים וכ-73% בקרב לא-חרדים.

קיים הבדל בהרכב ההוצאות בין משקי בית חרדיים ולא-חרדיים. במשקי בית חרדיים הוציאו בשנת 2010, כ-57% מההוצאות החודשיות על מזון, דיור ואחזקת הדירה ומשק הבית, לעומת כ-50% במשקי בית לא-חרדיים. ואולם, במשקי בית לא-חרדיים הוציאו כ-20% מההוצאות החודשיות על תחבורה ותקשורת לעומת כ-12% במשקי בית חרדיים. הפער בהוצאות נובע מכך שרק לכ-35% ממשקי הבית החרדיים (בשנת 2010) היה רכב, לעומת כשני שלישים ממשקי הבית הלא-חרדיים. כמו כן, רק לכ-26% ממשקי הבית החרדים היה מינוי לאינטרנט ורק ל-7% היה מינוי לכבלים או ללוויין, לעומת כ-75% ממשקי הבית הלא-חרדיים שהיו בעלי מינוי לאינטרנט וכ-77% שהיו בעלי מינוי לכבלים או ללוויין.

## 2. מקורות הנתונים ושיטות

### 2.1. סקר כוח אדם

סקרי כוח אדם נעשים על ידי הלשכה המרכזית לסטטיסטיקה מאז 1954.

אוכלוסיית הסקר כוללת את האוכלוסייה הקבועה (דה-יורה) של מדינת ישראל בגיל 15 ומעלה.

באוכלוסיית הסקר נכללים: תושבים קבועים השוהים בישראל; תושבים קבועים השוהים מחוץ לישראל פחות משנה; עולים חדשים ועולים בכוח – מרגע בואם לישראל; תיירים, מתנדבים או תושבים ארעיים השוהים בישראל שנה או יותר ברציפות; משנת 1968, כולל תושבי מזרח ירושלים; משנת 1972, כולל את התושבים ביישובים הישראליים בנפת הגולן; ומשנת 1982, כולל את כל התושבים בנפה זו; משנת 2006, כולל את התושבים ביישובים הישראליים באזור יהודה והשומרון (מ-1972 עד 2005 – כולל גם את חבל עזה).

באוכלוסיית הסקר לא נכללים: תושבים קבועים השוהים מחוץ לישראל שנה או יותר ברציפות; תיירים, מתנדבים, או תושבים ארעיים השוהים בישראל פחות משנה; דיפלומטים ואנשי או"ם.

#### 2.1.1. שיטת הדגימה

להוצאת המדגם משתמשים במסגרות משני סוגים: מסגרת יישובים ומסגרות בתוך יישובים. לגבי יישובים עירוניים וחלק מן הכפרים, המסגרות הן רשימת הדירות למגורים בקובץ הארנונה של היישוב. לגבי יישובים אחרים, פרט לקיבוצים, ובמרכזי קליטה, דוגמים מתוך רשימת משקי הבית. לגבי קיבוצים, המסגרת היא רשימת בני 15 ומעלה ובמעונות סטודנטים – יחידות דיור.

הסקר הוא דו-שלבי, בשלב הראשון להפקת המדגם דוגמים יישובים ובשלב השני – דירות. בכל דירה הנכללת במדגם נפקדים כל משקי הבית שחבריהם גרים בה בקביעות, ארבע פעמים: פקידה בשני רבעי שנה עוקבים, הפסקה לשני רבעים נוספים ושוב פקידה בשני רבעים עוקבים.

הסברים מפורטים ניתן למצוא בפרסום [סקרי כוח אדם – 2010](#).

### 2.2. הסקר החברתי

מהות הסקר ומטרותיו: הסקר החברתי נערך לראשונה על ידי הלשכה המרכזית לסטטיסטיקה בשנת 2002, ומאז נערך הסקר באופן שוטף במתכונת של סקר שנתי עם מדגם חדש כל שנה. הסקר מספק מידע מעודכן על תנאי החיים של החברה ועל רווחת האוכלוסייה בישראל.

הסקר החברתי מורכב משני חלקים עיקריים: גרעין קבוע, המכיל מספר רב של שאלות במגוון תחומי חיים, וחלק נוסף המוקדש בכל שנה לנושא אחר – נושא שנתי מתחלף שבו שאלות העוסקות בתחום אחד בהרחבה.

אוכלוסיית הסקר כוללת את האוכלוסייה הקבועה (הכלולה במרשם התושבים) של מדינת ישראל בגיל 20 ומעלה, במשקי בית בכל צורות היישוב בישראל (כולל קיבוצים), וכן דיירי מוסדות אשר שוהים במוסד שלא לצרכים טיפוליים, כגון מעונות סטודנטים, מרכזי קליטה ותכניות דיור מוגן לאוכלוסייה המבוגרת. עולים חדשים נכללים באוכלוסיית הסקר, רק אם שהו בארץ לפחות שישה חודשים.

קבוצות שאינן נכללות באוכלוסיית הסקר הן: דיירים במוסדות טיפוליים (כגון בתי אבות, בתי חולים למחלות כרוניות או בתי סוהר), תושבים ישראלים אשר שוהים בחו"ל למעלה משנה ברציפות בעת הסקר, דיפלומטים ועולים אשר עלו ארצה לכל המאוחר חצי שנה לפני מועד הריאיון, ושבטי בדווים הגרים מחוץ ליישובים.



## 2.2.1. שיטת הדגימה

המסגרת להוצאת המדגם היא מרשם התושבים. המדגם מופק בשני שלבים: בשלב הראשון הוגדרו קבוצות תכנון על ידי שילוב של שלושה משתנים דמוגרפיים – קבוצת אוכלוסייה, קבוצת גיל וקבוצת מין. בשלב השני, הופק מדגם נוסף עבור יישובים שבהם פחות מ-8,000 תושבים בני 20 ומעלה.

הסברים מפורטים ניתן למצוא בפרסום הסקר החברתי – 2010.

## 2.3. הכנסות והוצאות (על פי סקר הכנסות משולב וסקר הוצאות משק הבית)

**סקר הכנסות** – סקרי הכנסות נערכים באופן שוטף מאז 1965 במסגרת סקרי כוח אדם. משנת 1997 משולבים נתוני ההכנסות שבמסגרת סקר כוח אדם עם נתוני ההכנסות המתקבלים מסקר הוצאות משק הבית, לסקר הכנסות אחד.<sup>12</sup>

**סקר הוצאות** – מטרתו ושימושים: קבלת מרכיבי התקציב של משקי הבית ונתונים נוספים המשמשים לאפיון רמת החיים של משקי הבית מהיבטים שונים, כגון דפוסי צריכה, רמת התזונה והרכבה, רמת ההכנסה והרכבה, ותנאי הדיור. כמו כן, משמש הסקר למחקרי שוק, לבניית מודלים לחיזוי התנהגות צרכנים, למחקרים על תחולת המס העקיף על קבוצות שונות באוכלוסייה ועוד. אחד השימושים החשובים של הסקר הוא לקביעת "המשקלות" לסל הצריכה של מדד המחירים לצרכן. הסקר נערך לראשונה בתחילת שנות החמישים ועד לשנת 1997 בוצע אחת לחמש שנים לערך. משנת 1997 ואילך מבוצע הסקר מדי שנה באופן שוטף. אוכלוסיית הסקר כוללת מ-1997 את כל האוכלוסייה העירונית והכפרית, למעט קיבוצים, מושבים שיתופיים ובדווים הגרים מחוץ ליישובים.<sup>13</sup>

## 2.4. זיהוי חרדים

זיהוי החרדים בנייר עבודה זה מבוסס על שיטות שהוסברו בנייר טכני מס' 25.

### 2.4.1. סקר כוח אדם

בסקר כוח אדם נעשתה הגדרת החרדים על פי סוג בית ספר אחרון של הגברים במשק הבית. ביישובים הידועים כיישובים חרדים (ביתר עילית ומודיעין עילית) נכללו כל תושבי היישוב.

### 2.4.2. הסקר החברתי

בסקר החברתי קביעת החרדיות נעשתה על ידי הנסקרים עצמם, על פי דירוג מידת הדתיות שלהם.

### 2.4.3. סקר הכנסות משולב וסקר הוצאות משק הבית

בסקר הכנסות משולב ובסקר הוצאות משק הבית זיהוי חרדים נעשה כמו בסקר כוח אדם (ראו סעיף 2.4.1).

<sup>12</sup> הסבר נרחב על המתודולוגיה של סקר הכנסות [ניתן לראות בקישור זה](#).

<sup>13</sup> הסבר נרחב על המתודולוגיה של סקר הוצאות [ניתן למצוא בקישור זה](#).

## ביבליוגרפיה

- בנק ישראל (27 במרס 2011). השכלה ותעסוקה באוכלוסייה החרדית. הודעה לעיתונות.
- גורביץ, נ' וכהן-קסטרו, א' (2004). החרדים – תפרוסת גיאוגרפית ומאפיינים דמוגרפים, חברתיים וכלכליים של האוכלוסייה החרדית בישראל, 1996–2001. נייר עבודה מס' 5. ירושלים: הלשכה המרכזית לסטטיסטיקה.
- דהן, מ' (1999). האוכלוסייה החרדית והרשות המקומית, חלק א: התחלקות ההכנסות בירושלים. ירושלים: מכון ירושלים לחקר ישראל.
- חליחל, א' (2011). פריון של נשים יהודיות ומוסלמיות בישראל לפי מידת הדתיות שלהן בשנים 1979–2009. נייר עבודה מס' 60. ירושלים: הלשכה המרכזית לסטטיסטיקה.
- לופו, י' ומלחי, א' (2011). זיהוי פוטנציאל תעסוקתי בקרב נוער חרדי ונושרים משיבות תורניות. ירושלים: משרד התעשייה, המסחר והתעסוקה – מינהל מחקר וכלכלה.
- ליון, ח' והכהן, ר' (2011). שיטות לזיהוי ואפיון כמותי של המגזר החרדי. ירושלים: המועצה הלאומית לכלכלה.
- הלשכה המרכזית לסטטיסטיקה (2003). הסיווג האחד של ענפי הכלכלה 1993. פרסום טכני מס' 63. מהדורה שנייה. ירושלים: המחבר.
- הלשכה המרכזית לסטטיסטיקה (1994). הסיווג האחד של משלחי היד 1994. פרסום טכני מס' 64. ירושלים: המחבר.
- הלשכה המרכזית לסטטיסטיקה (2003). סקרי כוח אדם 2001. פרסום מס' 1199. ירושלים: המחבר.
- הלשכה המרכזית לסטטיסטיקה (2004). סקרי כוח אדם 2002. פרסום מס' 1218. ירושלים: המחבר.
- הלשכה המרכזית לסטטיסטיקה (2009). סקרי כוח אדם 2008. פרסום מס' 1377. ירושלים: המחבר.
- הלשכה המרכזית לסטטיסטיקה (2011). סקרי כוח אדם 2010. פרסום מס' 1460. ירושלים: המחבר.
- הלשכה המרכזית לסטטיסטיקה (2012). הסקר החברתי 2010 – כולל נושאים ייחודיים: בריאות ואורח חיים, ושימוש במחשב ובאינטרנט. פרסום מס' 1477. ירושלים: המחבר.
- הלשכה המרכזית לסטטיסטיקה (2012). סקר הכנסות 2010. פרסום מס' 1479. ירושלים: המחבר.
- הלשכה המרכזית לסטטיסטיקה (2012). סקר הוצאות משק הבית 2010: סיכומים כלליים. פרסום מס' 1481. ירושלים: המחבר.
- המכון הישראלי לדמוקרטיה (2010). התעסוקה במגזר החרדי. מסמך מסכם לפורום קיסריה להתוויית מדיניות כלכלית לאומית. ירושלים: המחבר.
- משרד התעשייה, המסחר והתעסוקה – מינהל מחקר וכלכלה (2009). החרדים בישראל: דיוקן האוכלוסייה ומאפייני תעסוקה 2002–2007. ירושלים: המחבר.

משרד התעשייה, המסחר והתעסוקה – מינהל מחקר וכלכלה (2010). תעסוקה במגזר החרדי: מאפיינים, חסמים ופתרונות מוצעים. ירושלים: המחבר.

פורטנוי, ח' (2007). אפיון מידת הדתיות באוכלוסייה היהודית על פי זיקה למוסדות חינוך. נייר טכני מס' 19. ירושלים: הלשכה המרכזית לסטטיסטיקה.

פרידמן, י', שאול-מנע, נ', פוגל, נ', רומנוב, ד', עמדי, ד', ... פורטנוי, ח' (2011). שיטות מדידה ואמידת גודלה של האוכלוסייה החרדית בישראל. נייר טכני מס' 25. ירושלים: הלשכה המרכזית לסטטיסטיקה.

Cave L. (2010). *The Benefits and Costs of Programs Implemented by the Kemach Foundation*. Jerusalem: Myers JDC Brookdale Institute.

# לוחות

## הערות הסבר

### שטח הכיסוי של הנתונים הסטטיסטיים

הנתונים הסטטיסטיים מתייחסים לשטח הכלכלי של מדינת ישראל, אלא אם כן צוין אחרת.

א. **שטח כלכלי של מדינה** (The economic territory of a country) (על פי הגדרת OECD-SNA. לפירוט מלא של ההגדרה, ראו: OECD, Glossary of Statistical Terms):  
השטח הכלכלי של מדינה כולל את השטח הגאוגרפי שממשלה מנהלת, ושב אין מגבלות על מעבר של אנשים, סחורות והון.

#### השטח הכלכלי של מדינת ישראל:

על פי הגדרה זו, השטח הכלכלי של מדינת ישראל הוא בהתאם לסעיף ב להלן.

#### ב. מחוז ונפה:

המחוזות והנפות מוגדרים לפי החלוקה המינהלית הרשמית של מדינת ישראל שלפיה קיימים 6 מחוזות ו-15 נפות.

כולל יישובים ישראליים באזור יהודה והשומרון.

### סימנים מיוחדים בלוחות

ריק = נתונים שאין להם משמעות בגלל מבנה הלוח

- = חוסר מקרים

.. = נתונים בלתי ידועים או שאינם ניתנים לפרסום

( ) = נתונים שמהימנותם הסטטיסטית נמוכה הובאו בסוגריים

(נתונים קטנים מ-2.0 אלפים בלוחות המבוססים על סקרי כוח אדם, נתונים קטנים מ-3.0

אלפים בנתוני משק בית (לוחות 17-19), נתונים קטנים מ-4.3 אלפים בסקר החברתי).

ייתכנו הפרשים קטנים בין לוחות, בגלל עיגול מספרים.

# **לוחות המבוססים על נתונים**

## **מתוך סקר כוח אדם**

לוח 1. - חרדים בני 15 ומעלה, לפי גיל ומין

| 2004          | 2003         | 2002         | (1)2001      | 2001         | 2000         | 1999         | 1998         | גיל ומין      |
|---------------|--------------|--------------|--------------|--------------|--------------|--------------|--------------|---------------|
| <b>אלפים</b>  |              |              |              |              |              |              |              |               |
| <b>206.5</b>  | <b>198.9</b> | <b>185.5</b> | <b>183.8</b> | <b>188.4</b> | <b>166.7</b> | <b>162.2</b> | <b>164.6</b> | <b>סך הכל</b> |
| 25.8          | 26.9         | 23.9         | 24.7         | 24.8         | 23.4         | 22.5         | 21.6         | 17 - 15       |
| 59.0          | 57.3         | 55.9         | 53.3         | 54.6         | 50.9         | 48.1         | 48.3         | 24 - 18       |
| 58.0          | 50.4         | 44.9         | 45.0         | 47.7         | 38.8         | 38.7         | 37.9         | 34 - 25       |
| 26.4          | 27.7         | 24.1         | 23.0         | 24.0         | 23.9         | 22.4         | 24.2         | 44 - 35       |
| 20.0          | 20.6         | 19.6         | 19.6         | 19.6         | 16.5         | 16.9         | 17.6         | 54 - 45       |
| 8.7           | 8.8          | 7.8          | 7.1          | 6.9          | 6.1          | 6.0          | 5.8          | 64 - 55       |
| 8.7           | 7.2          | 9.3          | 11.0         | 10.8         | 7.1          | 7.6          | 9.1          | +65           |
| <b>115.0</b>  | <b>112.7</b> | <b>106.4</b> | <b>104.1</b> | <b>106.1</b> | <b>95.6</b>  | <b>92.3</b>  | <b>94.4</b>  | <b>גברים</b>  |
| 15.0          | 15.5         | 15.2         | 15.1         | 15.1         | 14.1         | 13.8         | 14.0         | 17 - 15       |
| 35.0          | 35.3         | 34.5         | 32.8         | 33.1         | 31.5         | 29.0         | 29.5         | 24 - 18       |
| 30.7          | 26.9         | 23.7         | 23.2         | 24.4         | 21.1         | 20.8         | 20.1         | 34 - 25       |
| 13.5          | 14.8         | 13.4         | 12.8         | 13.4         | 12.5         | 12.0         | 13.0         | 44 - 35       |
| 10.7          | 10.9         | 9.9          | 9.9          | 9.9          | 8.3          | 8.8          | 9.6          | 54 - 45       |
| 4.5           | 5.1          | 4.4          | 3.7          | 3.7          | 3.8          | 3.3          | 2.8          | 64 - 55       |
| 5.5           | 4.3          | 5.4          | 6.6          | 6.4          | 4.3          | 4.6          | 5.4          | +65           |
| <b>91.6</b>   | <b>86.2</b>  | <b>79.1</b>  | <b>79.7</b>  | <b>82.3</b>  | <b>71.1</b>  | <b>69.9</b>  | <b>70.2</b>  | <b>נשים</b>   |
| 10.8          | 11.4         | 8.8          | 9.7          | 9.7          | 9.3          | 8.7          | 7.6          | 17 - 15       |
| 24.0          | 22.0         | 21.4         | 20.5         | 21.5         | 19.4         | 19.1         | 18.8         | 24 - 18       |
| 27.3          | 23.5         | 21.2         | 21.8         | 23.2         | 17.6         | 18.0         | 17.8         | 34 - 25       |
| 12.8          | 12.9         | 10.7         | 10.2         | 10.5         | 11.4         | 10.3         | 11.2         | 44 - 35       |
| 9.3           | 9.7          | 9.8          | 9.7          | 9.7          | 8.2          | 8.1          | 8.0          | 54 - 45       |
| 4.2           | 3.7          | 3.4          | 3.4          | 3.3          | 2.3          | 2.7          | 3.0          | 64 - 55       |
| 3.2           | 3.0          | 3.9          | 4.5          | 4.4          | 2.9          | 3.0          | 3.7          | +65           |
| <b>אחוזים</b> |              |              |              |              |              |              |              |               |
| <b>100.0</b>  | <b>100.0</b> | <b>100.0</b> | <b>100.0</b> | <b>100.0</b> | <b>100.0</b> | <b>100.0</b> | <b>100.0</b> | <b>סך הכל</b> |
| 12.5          | 13.5         | 12.9         | 13.4         | 13.2         | 14.0         | 13.9         | 13.1         | 17 - 15       |
| 28.6          | 28.8         | 30.2         | 29.0         | 29.0         | 30.6         | 29.7         | 29.4         | 24 - 18       |
| 28.1          | 25.3         | 24.2         | 24.5         | 25.3         | 23.3         | 23.9         | 23.0         | 34 - 25       |
| 12.8          | 13.9         | 13.0         | 12.5         | 12.7         | 14.3         | 13.8         | 14.7         | 44 - 35       |
| 9.7           | 10.3         | 10.6         | 10.7         | 10.4         | 9.9          | 10.4         | 10.7         | 54 - 45       |
| 4.2           | 4.4          | 4.2          | 3.9          | 3.7          | 3.7          | 3.7          | 3.5          | 64 - 55       |
| 4.2           | 3.6          | 5.0          | 6.0          | 5.7          | 4.3          | 4.7          | 5.5          | +65           |
| <b>100.0</b>  | <b>100.0</b> | <b>100.0</b> | <b>100.0</b> | <b>100.0</b> | <b>100.0</b> | <b>100.0</b> | <b>100.0</b> | <b>גברים</b>  |
| 13.0          | 13.7         | 14.2         | 14.5         | 14.2         | 14.7         | 14.9         | 14.8         | 17 - 15       |
| 30.5          | 31.3         | 32.4         | 31.5         | 31.2         | 33.0         | 31.4         | 31.2         | 24 - 18       |
| 26.7          | 23.9         | 22.3         | 22.3         | 23.0         | 22.1         | 22.5         | 21.3         | 34 - 25       |
| 11.7          | 13.1         | 12.6         | 12.3         | 12.6         | 13.0         | 13.0         | 13.7         | 44 - 35       |
| 9.3           | 9.7          | 9.3          | 9.5          | 9.4          | 8.7          | 9.6          | 10.2         | 54 - 45       |
| 3.9           | 4.5          | 4.1          | 3.6          | 3.4          | 4.0          | 3.5          | 3.0          | 64 - 55       |
| 4.8           | 3.8          | 5.1          | 6.3          | 6.1          | 4.5          | 5.0          | 5.8          | +65           |
| <b>100.0</b>  | <b>100.0</b> | <b>100.0</b> | <b>100.0</b> | <b>100.0</b> | <b>100.0</b> | <b>100.0</b> | <b>100.0</b> | <b>נשים</b>   |
| 11.8          | 13.2         | 11.1         | 12.1         | 11.8         | 13.1         | 12.5         | 10.8         | 17 - 15       |
| 26.2          | 25.5         | 27.1         | 25.7         | 26.1         | 27.3         | 27.4         | 26.8         | 24 - 18       |
| 29.8          | 27.3         | 26.8         | 27.4         | 28.2         | 24.8         | 25.7         | 25.3         | 34 - 25       |
| 14.0          | 15.0         | 13.5         | 12.8         | 12.8         | 16.0         | 14.8         | 16.0         | 44 - 35       |
| 10.1          | 11.2         | 12.4         | 12.2         | 11.8         | 11.5         | 11.6         | 11.4         | 54 - 45       |
| 4.6           | 4.3          | 4.3          | 4.3          | 4.0          | 3.2          | 3.8          | 4.3          | 64 - 55       |
| 3.5           | 3.4          | 4.9          | 5.6          | 5.3          | 4.0          | 4.3          | 5.3          | +65           |

מקור הנתונים: סקר כוח אדם.

(1) על בסיס קבוצות ניפוח חדשות, ראו: הלשכה המרכזית לסטטיסטיקה (2003).

סקרי כוח אדם 2002, מבוא. פרסום מס' 1218. ירושלים: המחבר.

(2) על בסיס אומדני מפקד האוכלוסין 2008.

**TABLE 1.- ULTRA-ORTHODOX PERSONS AGED 15 AND OVER, BY AGE AND SEX**

| Age and sex    | 2010               | (2)2009      | 2009         | 2008         | 2007         | 2006         | 2005         |
|----------------|--------------------|--------------|--------------|--------------|--------------|--------------|--------------|
|                | <i>Thousands</i>   |              |              |              |              |              |              |
| <b>TOTAL</b>   | <b>261.2</b>       | <b>269.2</b> | <b>275.6</b> | <b>259.0</b> | <b>262.7</b> | <b>249.2</b> | <b>227.4</b> |
| 15 - 17        | 34.0               | 34.7         | 35.5         | 33.9         | 33.6         | 32.6         | 27.8         |
| 18 - 24        | 70.3               | 70.9         | 72.6         | 71.7         | 72.1         | 70.3         | 66.0         |
| 25 - 34        | 68.1               | 67.9         | 70.9         | 68.0         | 68.9         | 62.7         | 64.7         |
| 35 - 44        | 32.6               | 37.1         | 38.0         | 39.0         | 37.4         | 34.7         | 28.1         |
| 45 - 54        | 28.9               | 27.1         | 27.1         | 23.2         | 25.9         | 27.0         | 22.6         |
| 55 - 64        | 18.5               | 17.8         | 18.0         | 13.3         | 14.6         | 12.6         | 9.9          |
| 65+            | 8.9                | 13.7         | 13.7         | 9.8          | 10.2         | 9.3          | 8.3          |
| <b>MALES</b>   | <b>141.6</b>       | <b>145.2</b> | <b>148.0</b> | <b>141.6</b> | <b>144.7</b> | <b>138.2</b> | <b>126.4</b> |
| 15 - 17        | 18.9               | 18.0         | 17.9         | 18.7         | 18.6         | 18.2         | 16.2         |
| 18 - 24        | 40.3               | 41.0         | 41.7         | 42.7         | 43.0         | 41.9         | 38.0         |
| 25 - 34        | 35.8               | 35.0         | 36.6         | 34.4         | 36.1         | 33.9         | 35.7         |
| 35 - 44        | 16.3               | 20.0         | 20.4         | 20.7         | 20.0         | 18.1         | 14.5         |
| 45 - 54        | 14.8               | 14.2         | 14.1         | 12.2         | 13.0         | 14.1         | 11.9         |
| 55 - 64        | 9.8                | 9.2          | 9.3          | 7.5          | 7.9          | 6.3          | 4.9          |
| 65+            | 5.6                | 7.9          | 7.9          | 5.5          | 6.1          | 5.7          | 5.3          |
| <b>FEMALES</b> | <b>119.6</b>       | <b>124.1</b> | <b>127.7</b> | <b>117.4</b> | <b>118.0</b> | <b>111.0</b> | <b>100.9</b> |
| 15 - 17        | 15.2               | 16.7         | 17.6         | 15.2         | 15.0         | 14.4         | 11.6         |
| 18 - 24        | 30.0               | 29.9         | 30.9         | 29.1         | 29.1         | 28.5         | 28.0         |
| 25 - 34        | 32.2               | 32.9         | 34.2         | 33.6         | 32.8         | 28.8         | 29.0         |
| 35 - 44        | 16.3               | 17.1         | 17.6         | 18.3         | 17.4         | 16.7         | 13.6         |
| 45 - 54        | 14.1               | 13.0         | 12.9         | 11.1         | 12.8         | 12.9         | 10.7         |
| 55 - 64        | 8.6                | 8.6          | 8.7          | 5.8          | 6.7          | 6.2          | 5.0          |
| 65+            | 3.2                | 5.8          | 5.8          | 4.3          | 4.1          | 3.5          | 3.0          |
|                | <i>Percentages</i> |              |              |              |              |              |              |
| <b>TOTAL</b>   | <b>100.0</b>       | <b>100.0</b> | <b>100.0</b> | <b>100.0</b> | <b>100.0</b> | <b>100.0</b> | <b>100.0</b> |
| 15 - 17        | 13.0               | 12.9         | 12.9         | 13.1         | 12.8         | 13.1         | 12.2         |
| 18 - 24        | 26.9               | 26.3         | 26.3         | 27.7         | 27.5         | 28.2         | 29.0         |
| 25 - 34        | 26.1               | 25.2         | 25.7         | 26.3         | 26.2         | 25.2         | 28.5         |
| 35 - 44        | 12.5               | 13.8         | 13.8         | 15.1         | 14.2         | 13.9         | 12.4         |
| 45 - 54        | 11.1               | 10.1         | 9.8          | 9.0          | 9.8          | 10.8         | 9.9          |
| 55 - 64        | 7.1                | 6.6          | 6.5          | 5.1          | 5.6          | 5.0          | 4.3          |
| 65+            | 3.4                | 5.1          | 5.0          | 3.8          | 3.9          | 3.7          | 3.6          |
| <b>MALES</b>   | <b>100.0</b>       | <b>100.0</b> | <b>100.0</b> | <b>100.0</b> | <b>100.0</b> | <b>100.0</b> | <b>100.0</b> |
| 15 - 17        | 13.3               | 12.4         | 12.1         | 13.2         | 12.9         | 13.1         | 12.8         |
| 18 - 24        | 28.5               | 28.2         | 28.2         | 30.1         | 29.7         | 30.3         | 30.1         |
| 25 - 34        | 25.3               | 24.1         | 24.7         | 24.3         | 24.9         | 24.5         | 28.2         |
| 35 - 44        | 11.5               | 13.8         | 13.8         | 14.6         | 13.8         | 13.1         | 11.5         |
| 45 - 54        | 10.5               | 9.8          | 9.5          | 8.6          | 9.0          | 10.2         | 9.4          |
| 55 - 64        | 6.9                | 6.3          | 6.3          | 5.3          | 5.4          | 4.6          | 3.9          |
| 65+            | 4.0                | 5.4          | 5.4          | 3.9          | 4.2          | 4.2          | 4.2          |
| <b>FEMALES</b> | <b>100.0</b>       | <b>100.0</b> | <b>100.0</b> | <b>100.0</b> | <b>100.0</b> | <b>100.0</b> | <b>100.0</b> |
| 15 - 17        | 12.7               | 13.5         | 13.8         | 13.0         | 12.7         | 12.9         | 11.5         |
| 18 - 24        | 25.1               | 24.1         | 24.2         | 24.8         | 24.7         | 25.6         | 27.8         |
| 25 - 34        | 26.9               | 26.5         | 26.8         | 28.6         | 27.8         | 26.0         | 28.8         |
| 35 - 44        | 13.6               | 13.8         | 13.8         | 15.6         | 14.8         | 15.0         | 13.5         |
| 45 - 54        | 11.8               | 10.4         | 10.1         | 9.4          | 10.9         | 11.6         | 10.6         |
| 55 - 64        | 7.2                | 6.9          | 6.8          | 5.0          | 5.7          | 5.6          | 5.0          |
| 65+            | 2.7                | 4.7          | 4.5          | 3.7          | 3.5          | 3.2          | 3.0          |

Source of data: Labour Force Surveys.

(1) Based on new weighting groups, see: Central Bureau of Statistics (2003).

*Labour Force Surveys 2002*, Introduction. Publication No. 1218. Jerusalem: Author.

(2) Based on the 2008 Population Census estimates.



**לוח 2. - חרדים בני 15 ומעלה (לא כולל מדגמים קבועים), (1) לפי גיל ומין**

| 2004          | 2003         | 2002         | (2)2001      | 2001         | 2000         | 1999         | 1998         | גיל ומין      |
|---------------|--------------|--------------|--------------|--------------|--------------|--------------|--------------|---------------|
| <b>אלפים</b>  |              |              |              |              |              |              |              |               |
| <b>178.2</b>  | <b>170.9</b> | <b>157.9</b> | <b>156.7</b> | <b>161.5</b> | <b>140.4</b> | <b>137.0</b> | <b>139.9</b> | <b>סך הכל</b> |
| 15.7          | 16.8         | 14.0         | 14.9         | 15.0         | 13.7         | 13.0         | 12.4         | 17 - 15       |
| 42.5          | 41.0         | 39.9         | 37.6         | 39.1         | 35.8         | 33.9         | 34.3         | 24 - 18       |
| 57.0          | 49.4         | 44.0         | 44.1         | 46.8         | 37.9         | 37.9         | 37.1         | 34 - 25       |
| 26.2          | 27.6         | 23.9         | 22.9         | 23.8         | 23.7         | 22.3         | 24.1         | 44 - 35       |
| 19.9          | 20.5         | 19.6         | 19.6         | 19.6         | 16.5         | 16.9         | 17.6         | 54 - 45       |
| 8.7           | 8.8          | 7.7          | 7.1          | 6.9          | 6.1          | 5.9          | 5.8          | 64 - 55       |
| 8.2           | 6.8          | 8.8          | 10.6         | 10.4         | 6.7          | 7.2          | 8.7          | +65           |
| <b>86.6</b>   | <b>84.8</b>  | <b>78.8</b>  | <b>77.0</b>  | <b>79.2</b>  | <b>69.4</b>  | <b>67.2</b>  | <b>69.7</b>  | <b>גברים</b>  |
| 4.9           | 5.5          | 5.2          | 5.2          | 5.3          | 4.5          | 4.3          | 4.7          | 17 - 15       |
| 18.5          | 19.0         | 18.5         | 17.1         | 17.6         | 16.4         | 14.8         | 15.5         | 24 - 18       |
| 29.7          | 25.9         | 22.8         | 22.3         | 23.5         | 20.3         | 19.9         | 19.3         | 34 - 25       |
| 13.4          | 14.7         | 13.3         | 12.7         | 13.3         | 12.3         | 11.9         | 12.9         | 44 - 35       |
| 10.7          | 10.9         | 9.8          | 9.9          | 9.9          | 8.3          | 8.8          | 9.6          | 54 - 45       |
| 4.5           | 5.0          | 4.3          | 3.7          | 3.6          | 3.8          | 3.2          | 2.8          | 64 - 55       |
| 5.0           | 3.8          | 5.0          | 6.1          | 6.0          | 3.9          | 4.2          | 5.0          | +65           |
| <b>91.5</b>   | <b>86.2</b>  | <b>79.1</b>  | <b>79.7</b>  | <b>82.3</b>  | <b>71.1</b>  | <b>69.9</b>  | <b>70.2</b>  | <b>נשים</b>   |
| 10.8          | 11.4         | 8.8          | 9.7          | 9.7          | 9.3          | 8.7          | 7.6          | 17 - 15       |
| 24.0          | 22.0         | 21.4         | 20.5         | 21.5         | 19.4         | 19.1         | 18.8         | 24 - 18       |
| 27.3          | 23.5         | 21.2         | 21.8         | 23.2         | 17.6         | 18.0         | 17.8         | 34 - 25       |
| 12.8          | 12.9         | 10.7         | 10.2         | 10.5         | 11.4         | 10.3         | 11.2         | 44 - 35       |
| 9.3           | 9.7          | 9.8          | 9.7          | 9.7          | 8.2          | 8.1          | 8.0          | 54 - 45       |
| 4.2           | 3.7          | 3.4          | 3.4          | 3.3          | 2.3          | 2.7          | 3.0          | 64 - 55       |
| 3.2           | 3.0          | 3.9          | 4.5          | 4.4          | 2.9          | 3.0          | 3.7          | +65           |
| <b>אחוזים</b> |              |              |              |              |              |              |              |               |
| <b>100.0</b>  | <b>100.0</b> | <b>100.0</b> | <b>100.0</b> | <b>100.0</b> | <b>100.0</b> | <b>100.0</b> | <b>100.0</b> | <b>סך הכל</b> |
| 8.8           | 9.8          | 8.9          | 9.5          | 9.3          | 9.8          | 9.5          | 8.8          | 17 - 15       |
| 23.8          | 24.0         | 25.2         | 24.0         | 24.2         | 25.5         | 24.8         | 24.5         | 24 - 18       |
| 32.0          | 28.9         | 27.8         | 28.2         | 29.0         | 27.0         | 27.6         | 26.5         | 34 - 25       |
| 14.7          | 16.1         | 15.2         | 14.6         | 14.8         | 16.9         | 16.2         | 17.2         | 44 - 35       |
| 11.2          | 12.0         | 12.4         | 12.5         | 12.1         | 11.7         | 12.3         | 12.6         | 54 - 45       |
| 4.9           | 5.1          | 4.9          | 4.5          | 4.3          | 4.3          | 4.3          | 4.1          | 64 - 55       |
| 4.6           | 4.0          | 5.6          | 6.8          | 6.4          | 4.8          | 5.2          | 6.2          | +65           |
| <b>100.0</b>  | <b>100.0</b> | <b>100.0</b> | <b>100.0</b> | <b>100.0</b> | <b>100.0</b> | <b>100.0</b> | <b>100.0</b> | <b>גברים</b>  |
| 5.6           | 6.4          | 6.6          | 6.8          | 6.7          | 6.4          | 6.4          | 6.8          | 17 - 15       |
| 21.3          | 22.5         | 23.4         | 22.2         | 22.2         | 23.7         | 22.1         | 22.2         | 24 - 18       |
| 34.3          | 30.6         | 28.9         | 29.0         | 29.7         | 29.2         | 29.7         | 27.7         | 34 - 25       |
| 15.5          | 17.3         | 16.8         | 16.5         | 16.8         | 17.8         | 17.7         | 18.4         | 44 - 35       |
| 12.3          | 12.8         | 12.5         | 12.9         | 12.5         | 11.9         | 13.1         | 13.7         | 54 - 45       |
| 5.1           | 5.9          | 5.5          | 4.8          | 4.5          | 5.4          | 4.8          | 4.0          | 64 - 55       |
| 5.8           | 4.5          | 6.3          | 7.9          | 7.6          | 5.6          | 6.3          | 7.2          | +65           |
| <b>100.0</b>  | <b>100.0</b> | <b>100.0</b> | <b>100.0</b> | <b>100.0</b> | <b>100.0</b> | <b>100.0</b> | <b>100.0</b> | <b>נשים</b>   |
| 11.8          | 13.2         | 11.1         | 12.1         | 11.8         | 13.1         | 12.5         | 10.8         | 17 - 15       |
| 26.2          | 25.5         | 27.1         | 25.7         | 26.1         | 27.3         | 27.3         | 26.8         | 24 - 18       |
| 29.8          | 27.3         | 26.8         | 27.4         | 28.2         | 24.8         | 25.7         | 25.3         | 34 - 25       |
| 14.0          | 15.0         | 13.5         | 12.8         | 12.8         | 16.0         | 14.8         | 16.0         | 44 - 35       |
| 10.1          | 11.2         | 12.4         | 12.2         | 11.8         | 11.5         | 11.6         | 11.4         | 54 - 45       |
| 4.6           | 4.3          | 4.3          | 4.3          | 4.0          | 3.3          | 3.8          | 4.3          | 64 - 55       |
| 3.5           | 3.4          | 4.9          | 5.6          | 5.3          | 4.0          | 4.3          | 5.3          | +65           |

מקור הנתונים: סקרי כוח אדם.

(1) לא כולל את הגרים מחוץ ליישובים ובמוסדות

(מדגמים קבועים), ראו: הלשכה המרכזית לסטטיסטיקה (2009).

סקרי כוח אדם 2008, מבוא. פרסום מס' 1377. ירושלים: המחבר.

(2) על בסיס קבוצות ניפוח חדשות, ראו: הלשכה המרכזית לסטטיסטיקה (2003).

סקרי כוח אדם 2002, מבוא. פרסום מס' 1218. ירושלים: המחבר.

(3) על בסיס אומדני מפקד האוכלוסין 2008.

**TABLE 2.- ULTRA-ORTHODOX PERSONS AGED 15 AND OVER (NOT INCL. PERMANENT SAMPLES),(1) BY AGE AND SEX**

| Age and sex    | 2010               | (3)2009      | 2009         | 2008         | 2007         | 2006         | 2005         |
|----------------|--------------------|--------------|--------------|--------------|--------------|--------------|--------------|
|                | <i>Thousands</i>   |              |              |              |              |              |              |
| <b>TOTAL</b>   | <b>230.7</b>       | <b>239.0</b> | <b>245.5</b> | <b>229.0</b> | <b>233.1</b> | <b>219.9</b> | <b>198.5</b> |
| 15 - 17        | 23.2               | 24.0         | 24.9         | 23.4         | 23.2         | 22.2         | 17.5         |
| 18 - 24        | 52.5               | 53.2         | 54.9         | 54.1         | 54.7         | 53.2         | 49.1         |
| 25 - 34        | 67.0               | 66.8         | 69.7         | 66.9         | 67.8         | 61.7         | 63.7         |
| 35 - 44        | 32.4               | 37.0         | 37.8         | 38.9         | 37.3         | 34.6         | 28.0         |
| 45 - 54        | 28.9               | 27.1         | 27.0         | 23.2         | 25.8         | 27.0         | 22.6         |
| 55 - 64        | 18.4               | 17.7         | 17.9         | 13.2         | 14.5         | 12.5         | 9.8          |
| 65+            | 8.3                | 13.1         | 13.2         | 9.3          | 9.7          | 8.8          | 7.8          |
| <b>MALES</b>   | <b>111.2</b>       | <b>115.0</b> | <b>117.8</b> | <b>111.7</b> | <b>115.1</b> | <b>109.0</b> | <b>97.6</b>  |
| 15 - 17        | 8.1                | 7.3          | 7.4          | 8.2          | 8.2          | 7.8          | 6.0          |
| 18 - 24        | 22.5               | 23.3         | 24.0         | 25.1         | 25.6         | 24.7         | 21.1         |
| 25 - 34        | 34.7               | 33.9         | 35.5         | 33.3         | 35.0         | 32.8         | 34.6         |
| 35 - 44        | 16.2               | 19.8         | 20.3         | 20.6         | 19.9         | 18.0         | 14.4         |
| 45 - 54        | 14.8               | 14.2         | 14.1         | 12.1         | 13.0         | 14.1         | 11.8         |
| 55 - 64        | 9.8                | 9.1          | 9.2          | 7.4          | 7.8          | 6.3          | 4.8          |
| 65+            | 5.1                | 7.4          | 7.4          | 5.0          | 5.6          | 5.2          | 4.8          |
| <b>FEMALES</b> | <b>119.6</b>       | <b>124.0</b> | <b>127.6</b> | <b>117.3</b> | <b>118.0</b> | <b>111.0</b> | <b>100.9</b> |
| 15 - 17        | 15.2               | 16.7         | 17.6         | 15.2         | 15.0         | 14.4         | 11.6         |
| 18 - 24        | 30.0               | 29.9         | 30.8         | 29.0         | 29.1         | 28.4         | 28.0         |
| 25 - 34        | 32.2               | 32.9         | 34.2         | 33.6         | 32.8         | 28.8         | 29.0         |
| 35 - 44        | 16.3               | 17.1         | 17.6         | 18.3         | 17.4         | 16.7         | 13.6         |
| 45 - 54        | 14.1               | 13.0         | 12.9         | 11.1         | 12.8         | 12.9         | 10.7         |
| 55 - 64        | 8.6                | 8.6          | 8.7          | 5.8          | 6.7          | 6.2          | 5.0          |
| 65+            | 3.2                | 5.8          | 5.8          | 4.3          | 4.1          | 3.5          | 3.0          |
|                | <i>Percentages</i> |              |              |              |              |              |              |
| <b>TOTAL</b>   | <b>100.0</b>       | <b>100.0</b> | <b>100.0</b> | <b>100.0</b> | <b>100.0</b> | <b>100.0</b> | <b>100.0</b> |
| 15 - 17        | 10.1               | 10.0         | 10.2         | 10.2         | 10.0         | 10.1         | 8.8          |
| 18 - 24        | 22.7               | 22.3         | 22.3         | 23.6         | 23.5         | 24.2         | 24.7         |
| 25 - 34        | 29.0               | 28.0         | 28.4         | 29.2         | 29.1         | 28.0         | 32.1         |
| 35 - 44        | 14.1               | 15.5         | 15.4         | 17.0         | 16.0         | 15.7         | 14.1         |
| 45 - 54        | 12.5               | 11.3         | 11.0         | 10.1         | 11.1         | 12.3         | 11.4         |
| 55 - 64        | 8.0                | 7.4          | 7.3          | 5.8          | 6.2          | 5.7          | 5.0          |
| 65+            | 3.6                | 5.5          | 5.4          | 4.1          | 4.2          | 4.0          | 3.9          |
| <b>MALES</b>   | <b>100.0</b>       | <b>100.0</b> | <b>100.0</b> | <b>100.0</b> | <b>100.0</b> | <b>100.0</b> | <b>100.0</b> |
| 15 - 17        | 7.3                | 6.3          | 6.2          | 7.3          | 7.1          | 7.2          | 6.1          |
| 18 - 24        | 20.3               | 20.3         | 20.4         | 22.5         | 22.2         | 22.7         | 21.6         |
| 25 - 34        | 31.3               | 29.5         | 30.1         | 29.8         | 30.4         | 30.1         | 35.5         |
| 35 - 44        | 14.6               | 17.3         | 17.2         | 18.4         | 17.3         | 16.5         | 14.8         |
| 45 - 54        | 13.3               | 12.3         | 12.0         | 10.9         | 11.3         | 12.9         | 12.1         |
| 55 - 64        | 8.8                | 7.9          | 7.8          | 6.6          | 6.8          | 5.8          | 5.0          |
| 65+            | 4.6                | 6.4          | 6.3          | 4.5          | 4.9          | 4.8          | 4.9          |
| <b>FEMALES</b> | <b>100.0</b>       | <b>100.0</b> | <b>100.0</b> | <b>100.0</b> | <b>100.0</b> | <b>100.0</b> | <b>100.0</b> |
| 15 - 17        | 12.7               | 13.5         | 13.8         | 13.0         | 12.7         | 13.0         | 11.5         |
| 18 - 24        | 25.1               | 24.1         | 24.2         | 24.7         | 24.7         | 25.6         | 27.8         |
| 25 - 34        | 27.0               | 26.5         | 26.8         | 28.6         | 27.8         | 26.0         | 28.8         |
| 35 - 44        | 13.6               | 13.8         | 13.8         | 15.6         | 14.8         | 15.0         | 13.5         |
| 45 - 54        | 11.8               | 10.4         | 10.1         | 9.4          | 10.9         | 11.6         | 10.6         |
| 55 - 64        | 7.2                | 6.9          | 6.8          | 5.0          | 5.7          | 5.6          | 5.0          |
| 65+            | 2.7                | 4.7          | 4.5          | 3.7          | 3.5          | 3.2          | 3.0          |

Source of data: Labour Force Surveys.

(1) Excl. people living outside localities and in institutions (permanent samples), see: Central Bureau of Statistics (2009).

*Labour Force Surveys 2008*, Introduction. Publication No. 1377. Jerusalem: Author.

(2) Based on new weighting groups, see: Central Bureau of Statistics (2003).

*Labour Force Surveys 2002*, Introduction. Publication No. 1218. Jerusalem: Author.

(3) Based on the 2008 Population Census estimates.

**לוח 3 - חרדים בני 15 ומעלה, לפי תכונות  
כוח העבודה האזרחי ומין**

| 2004         | 2003         | 2002         | (2)2001      | 2001         | 2000         | 1999         | 1998         | תכונות כוח העבודה<br>האזרחי ומין        |
|--------------|--------------|--------------|--------------|--------------|--------------|--------------|--------------|---|
| <i>אלפים</i> |              |              |              |              |              |              |              |   |
| <b>206.5</b> | <b>198.9</b> | <b>185.5</b> | <b>183.8</b> | <b>188.4</b> | <b>166.7</b> | <b>162.2</b> | <b>164.6</b> | <b>סך הכל</b>                           |
| 66.0         | 61.1         | 55.8         | 53.7         | 56.1         | 47.7         | 48.1         | 47.6         | בכוח העבודה האזרחי                      |
| 140.6        | 137.8        | 129.8        | 130.1        | 132.3        | 119.0        | 114.1        | 117.0        | אינם בכוח העבודה האזרחי                 |
| 66.0         | 61.1         | 55.8         | 53.7         | 56.1         | 47.7         | 48.1         | 47.6         | בכוח העבודה האזרחי                      |
| 57.5         | 53.7         | 50.5         | 49.7         | 52.0         | 43.8         | 44.3         | 44.1         | מועסקים                                 |
| 19.8         | 17.8         | 18.3         | 19.1         | 19.7         | 17.1         | 17.5         | 17.3         | עבדו מלא                                |
| 29.4         | 27.0         | 24.7         | 24.1         | 25.5         | 19.8         | 19.4         | 20.4         | עבדו חלקית                              |
| 8.3          | 9.0          | 7.6          | 6.5          | 6.8          | 7.0          | 7.4          | 6.5          | נעדרו זמנית מעבודתם                     |
| 8.5          | 7.3          | 5.3          | 3.9          | 4.1          | 3.9          | 3.7          | 3.5          | בלתי מועסקים                            |
| 2.7          | 2.9          | 2.4          | (1.6)        | (1.8)        | (1.3)        | (1.5)        | (1.5)        | עבדו בישראל ב-12<br>החודשים האחרונים    |
| 5.9          | 4.5          | 2.9          | 2.3          | 2.4          | 2.5          | 2.2          | 2.0          | לא עבדו בישראל ב-12<br>החודשים האחרונים |
| <b>115.0</b> | <b>112.7</b> | <b>106.4</b> | <b>104.1</b> | <b>106.1</b> | <b>95.6</b>  | <b>92.3</b>  | <b>94.4</b>  | <b>גברים</b>                            |
| 23.2         | 21.8         | 20.0         | 20.8         | 21.5         | 18.7         | 18.5         | 18.9         | בכוח העבודה האזרחי                      |
| 91.7         | 90.9         | 86.5         | 83.3         | 84.5         | 76.9         | 73.8         | 75.5         | אינם בכוח העבודה האזרחי                 |
| 23.2         | 21.8         | 20.0         | 20.8         | 21.5         | 18.7         | 18.5         | 18.9         | בכוח העבודה האזרחי                      |
| 20.3         | 19.5         | 18.4         | 19.6         | 20.4         | 17.3         | 17.0         | 17.7         | מועסקים                                 |
| 11.5         | 10.7         | 11.5         | 11.7         | 12.1         | 10.9         | 10.8         | 11.2         | עבדו מלא                                |
| 7.4          | 7.5          | 5.7          | 7.1          | 7.4          | 5.0          | 4.3          | 4.9          | עבדו חלקית                              |
| (1.4)        | (1.3)        | (1.2)        | ..           | (0.9)        | (1.4)        | (1.9)        | (1.6)        | נעדרו זמנית מעבודתם                     |
| 3.0          | 2.3          | (1.5)        | (1.2)        | (1.2)        | (1.4)        | (1.5)        | (1.1)        | בלתי מועסקים                            |
| (0.9)        | ..           | ..           | ..           | ..           | ..           | ..           | ..           | עבדו בישראל ב-12<br>החודשים האחרונים    |
| 2.1          | (1.7)        | (1.0)        | ..           | ..           | (1.0)        | (0.9)        | ..           | לא עבדו בישראל ב-12<br>החודשים האחרונים |
| <b>91.6</b>  | <b>86.2</b>  | <b>79.1</b>  | <b>79.7</b>  | <b>82.3</b>  | <b>71.1</b>  | <b>69.9</b>  | <b>70.2</b>  | <b>נשים</b>                             |
| 42.7         | 39.3         | 35.8         | 32.9         | 34.6         | 29.0         | 29.6         | 28.8         | בכוח העבודה האזרחי                      |
| 48.8         | 46.9         | 43.3         | 46.8         | 47.7         | 42.1         | 40.3         | 41.4         | אינן בכוח העבודה האזרחי                 |
| 42.7         | 39.3         | 35.8         | 32.9         | 34.6         | 29.0         | 29.6         | 28.8         | בכוח העבודה האזרחי                      |
| 37.2         | 34.3         | 32.1         | 30.2         | 31.6         | 26.5         | 27.4         | 26.4         | מועסקות                                 |
| 8.2          | 7.2          | 6.7          | 7.5          | 7.6          | 6.2          | 6.7          | 6.1          | עבדו מלא                                |
| 22.0         | 19.4         | 18.9         | 17.0         | 18.1         | 14.8         | 15.1         | 15.5         | עבדו חלקית                              |
| 6.9          | 7.7          | 6.4          | 5.7          | 5.9          | 5.6          | 5.6          | 4.9          | נעדרו זמנית מעבודתן                     |
| 5.6          | 5.0          | 3.7          | 2.8          | 3.0          | 2.5          | 2.3          | 2.4          | בלתי מועסקות                            |
| (1.8)        | 2.2          | (1.9)        | (1.1)        | (1.3)        | (1.0)        | (0.9)        | (1.0)        | עבדו בישראל ב-12<br>החודשים האחרונים    |
| 3.8          | 2.8          | (1.9)        | (1.7)        | (1.7)        | (1.5)        | (1.3)        | (1.3)        | לא עבדו בישראל ב-12<br>החודשים האחרונים |

**TABLE 3.- ULTRA-ORTHODOX PERSONS AGED 15 AND OVER, BY CIVILIAN LABOUR FORCE CHARACTERISTICS AND SEX**

| Civilian labour force characteristics and sex    | 2010             | (3)2009      | 2009         | 2008         | 2007         | 2006         | 2005         |
|--|------------------|--------------|--------------|--------------|--------------|--------------|--------------|
|  | <i>Thousands</i> |              |              |              |              |              |              |
| <b>TOTAL</b>                                     | <b>261.2</b>     | <b>269.2</b> | <b>275.6</b> | <b>259.0</b> | <b>262.7</b> | <b>249.2</b> | <b>227.4</b> |
| In civilian labour force                         | 101.1            | 98.8         | 101.0        | 90.1         | 90.8         | 85.7         | 77.1         |
| Not in civilian labour force                     | 160.1            | 170.4        | 174.6        | 168.8        | 171.9        | 163.5        | 150.3        |
| In civilian labour force                         | 101.1            | 98.8         | 101.0        | 90.1         | 90.8         | 85.7         | 77.1         |
| Employed persons                                 | 91.6             | 89.9         | 91.9         | 81.8         | 81.2         | 75.9         | 68.1         |
| Worked full-time                                 | 33.7             | 30.5         | 31.0         | 26.3         | 29.1         | 25.2         | 22.1         |
| Worked part-time                                 | 45.9             | 45.3         | 46.4         | 42.4         | 39.6         | 39.2         | 34.9         |
| Temporarily absent from work                     | 12.0             | 14.1         | 14.4         | 13.1         | 12.5         | 11.5         | 11.1         |
| Unemployed                                       | 9.5              | 8.9          | 9.2          | 8.3          | 9.6          | 9.8          | 9.0          |
| Worked in Israel during the last 12 months       | 3.9              | 3.7          | 3.8          | 2.9          | 3.0          | 3.3          | 3.2          |
| Did not work in Israel during the last 12 months | 5.6              | 5.2          | 5.4          | 5.4          | 6.7          | 6.5          | 5.8          |
| <b>MALES</b>                                     | <b>141.6</b>     | <b>145.2</b> | <b>148.0</b> | <b>141.6</b> | <b>144.7</b> | <b>138.2</b> | <b>126.4</b> |
| In civilian labour force                         | 36.3             | 35.3         | 36.0         | 31.1         | 31.9         | 31.9         | 28.7         |
| Not in civilian labour force                     | 105.3            | 109.9        | 112.0        | 110.5        | 112.8        | 106.4        | 97.8         |
| In civilian labour force                         | 36.3             | 35.3         | 36.0         | 31.1         | 31.9         | 31.9         | 28.7         |
| Employed persons                                 | 32.6             | 32.0         | 32.6         | 28.7         | 28.8         | 28.4         | 25.0         |
| Worked full-time                                 | 17.3             | 17.0         | 17.2         | 14.6         | 15.8         | 15.0         | 13.7         |
| Worked part-time                                 | 13.4             | 12.5         | 12.8         | 11.8         | 10.5         | 11.5         | 8.6          |
| Temporarily absent from work                     | (1.9)            | 2.5          | 2.6          | 2.3          | 2.6          | (1.9)        | 2.7          |
| Unemployed                                       | 3.7              | 3.3          | 3.4          | 2.4          | 3.1          | 3.4          | 3.7          |
| Worked in Israel during the last 12 months       | (1.7)            | (1.4)        | (1.5)        | (0.9)        | ..           | (1.1)        | (1.3)        |
| Did not work in Israel during the last 12 months | 2.1              | (1.9)        | (1.9)        | (1.5)        | 2.3          | 2.3          | 2.4          |
| <b>FEMALES</b>                                   | <b>119.6</b>     | <b>124.1</b> | <b>127.7</b> | <b>117.4</b> | <b>118.0</b> | <b>111.0</b> | <b>100.9</b> |
| In civilian labour force                         | 64.7             | 63.5         | 65.0         | 59.0         | 58.9         | 53.8         | 48.4         |
| Not in civilian labour force                     | 54.8             | 60.5         | 62.6         | 58.3         | 59.1         | 57.2         | 52.5         |
| In civilian labour force                         | 64.7             | 63.5         | 65.0         | 59.0         | 58.9         | 53.8         | 48.4         |
| Employed persons                                 | 59.0             | 57.9         | 59.2         | 53.1         | 52.3         | 47.5         | 43.1         |
| Worked full-time                                 | 16.3             | 13.6         | 13.8         | 11.7         | 13.3         | 10.2         | 8.4          |
| Worked part-time                                 | 32.6             | 32.8         | 33.6         | 30.6         | 29.1         | 27.7         | 26.3         |
| Temporarily absent from work                     | 10.1             | 11.6         | 11.8         | 10.8         | 10.0         | 9.6          | 8.4          |
| Unemployed                                       | 5.8              | 5.6          | 5.8          | 5.9          | 6.6          | 6.3          | 5.3          |
| Worked in Israel during the last 12 months       | 2.2              | 2.3          | 2.3          | 2.0          | 2.1          | 2.2          | (1.9)        |
| Did not work in Israel during the last 12 months | 3.6              | 3.3          | 3.5          | 3.9          | 4.4          | 4.2          | 3.4          |

**לוח 3 - חרדים בני 15 ומעלה, לפי תכונות  
לוח העבודה האזרחי ומין (המשך)**

| 2004          | 2003         | 2002         | (2)2001      | 2001         | 2000         | 1999         | 1998         | תכונות כוח העבודה<br>האזרחי ומין |
|---------------|--------------|--------------|--------------|--------------|--------------|--------------|--------------|----------------------------------|
| <b>אחוזים</b> |              |              |              |              |              |              |              |                                  |
| <b>100.0</b>  | <b>100.0</b> | <b>100.0</b> | <b>100.0</b> | <b>100.0</b> | <b>100.0</b> | <b>100.0</b> | <b>100.0</b> | <b>סך הכל</b>                    |
| 31.9          | 30.7         | 30.1         | 29.2         | 29.8         | 28.6         | 29.6         | 28.9         | בכוח העבודה האזרחי               |
| 68.1          | 69.3         | 69.9         | 70.8         | 70.2         | 71.4         | 70.4         | 71.1         | אינם בכוח העבודה האזרחי          |
| 27.8          | 27.0         | 27.2         | 27.1         | 27.6         | 26.3         | 27.3         | 26.8         | שיעור תעסוקה(1)                  |
| 100.0         | 100.0        | 100.0        | 100.0        | 100.0        | 100.0        | 100.0        | 100.0        | בכוח העבודה האזרחי               |
| 87.1          | 88.0         | 90.6         | 92.7         | 92.6         | 91.9         | 92.2         | 92.6         | מועסקים                          |
| 30.0          | 29.2         | 32.7         | 35.7         | 35.2         | 35.8         | 36.4         | 36.3         | עבדו מלא                         |
| 44.5          | 44.1         | 44.2         | 45.0         | 45.4         | 41.5         | 40.4         | 42.7         | עבדו חלקית                       |
| 12.6          | 14.7         | 13.6         | 12.1         | 12.1         | 14.6         | 15.4         | 13.6         | נעדרו זמנית מעבודתם              |
| 12.9          | 12.0         | 9.4          | 7.3          | 7.4          | 8.1          | 7.8          | 7.4          | בלתי מועסקים                     |
|               |              |              |              |              |              |              |              | עבדו בישראל ב-12                 |
| 4.0           | 4.7          | 4.3          | 3.0          | 3.2          | 2.8          | 3.2          | 3.2          | החודשים האחרונים                 |
|               |              |              |              |              |              |              |              | לא עבדו בישראל ב-12              |
| 8.9           | 7.3          | 5.1          | 4.3          | 4.2          | 5.3          | 4.6          | 4.2          | החודשים האחרונים                 |
| <b>100.0</b>  | <b>100.0</b> | <b>100.0</b> | <b>100.0</b> | <b>100.0</b> | <b>100.0</b> | <b>100.0</b> | <b>100.0</b> | <b>גברים</b>                     |
| 20.2          | 19.3         | 18.8         | 19.9         | 20.3         | 19.5         | 20.0         | 20.0         | בכוח העבודה האזרחי               |
| 79.8          | 80.7         | 81.2         | 80.1         | 79.7         | 80.5         | 80.0         | 80.0         | אינם בכוח העבודה האזרחי          |
| 17.6          | 17.3         | 17.3         | 18.8         | 19.2         | 18.1         | 18.4         | 18.8         | שיעור תעסוקה(1)                  |
| 100.0         | 100.0        | 100.0        | 100.0        | 100.0        | 100.0        | 100.0        | 100.0        | בכוח העבודה האזרחי               |
| 87.3          | 89.3         | 92.3         | 94.4         | 94.5         | 92.7         | 91.9         | 94.0         | מועסקים                          |
| 49.7          | 48.9         | 57.6         | 56.2         | 56.2         | 58.5         | 58.4         | 59.5         | עבדו מלא                         |
| 31.6          | 34.5         | 28.7         | 34.2         | 34.4         | 27.0         | 23.5         | 25.9         | עבדו חלקית                       |
| 6.0           | 5.9          | 6.0          | ..           | 4.0          | 7.2          | 10.0         | 8.5          | נעדרו זמנית מעבודתם              |
| 12.7          | 10.7         | 7.7          | 5.6          | 5.5          | 7.3          | 8.0          | 6.0          | בלתי מועסקים                     |
|               |              |              |              |              |              |              |              | עבדו בישראל ב-12                 |
| 3.8           | ..           | ..           | ..           | ..           | ..           | ..           | ..           | החודשים האחרונים                 |
|               |              |              |              |              |              |              |              | לא עבדו בישראל ב-12              |
| 8.9           | 7.7          | 5.1          | ..           | ..           | 5.4          | 4.9          | ..           | החודשים האחרונים                 |
| <b>100.0</b>  | <b>100.0</b> | <b>100.0</b> | <b>100.0</b> | <b>100.0</b> | <b>100.0</b> | <b>100.0</b> | <b>100.0</b> | <b>נשים</b>                      |
| 46.6          | 45.6         | 45.2         | 41.3         | 42.0         | 40.8         | 42.4         | 41.0         | בכוח העבודה האזרחי               |
| 53.3          | 54.4         | 54.8         | 58.7         | 58.0         | 59.2         | 57.6         | 59.0         | אינן בכוח העבודה האזרחי          |
| 40.6          | 39.8         | 40.6         | 37.8         | 38.4         | 37.3         | 39.1         | 37.6         | שיעור תעסוקה(1)                  |
| 100.0         | 100.0        | 100.0        | 100.0        | 100.0        | 100.0        | 100.0        | 100.0        | בכוח העבודה האזרחי               |
| 87.0          | 87.3         | 89.6         | 91.6         | 91.5         | 91.5         | 92.4         | 91.8         | מועסקות                          |
| 19.3          | 18.3         | 18.8         | 22.7         | 22.1         | 21.2         | 22.7         | 21.0         | עבדו מלא                         |
| 51.5          | 49.5         | 52.9         | 51.8         | 52.3         | 50.8         | 51.0         | 53.8         | עבדו חלקית                       |
| 16.2          | 19.5         | 17.9         | 17.2         | 17.1         | 19.4         | 18.8         | 16.9         | נעדרו זמנית מעבודתן              |
| 13.0          | 12.7         | 10.4         | 8.4          | 8.5          | 8.5          | 7.6          | 8.2          | בלתי מועסקות                     |
|               |              |              |              |              |              |              |              | עבדו בישראל ב-12                 |
| 4.1           | 5.6          | 5.2          | 3.3          | 3.6          | 3.3          | 3.2          | 3.6          | החודשים האחרונים                 |
|               |              |              |              |              |              |              |              | לא עבדו בישראל ב-12              |
| 8.9           | 7.2          | 5.2          | 5.1          | 4.9          | 5.2          | 4.5          | 4.6          | החודשים האחרונים                 |

מקור הנתונים: סקרי כוח אדם.

(1) שיעור תעסוקה מוגדר כאחוז המועסקים

מכלל האוכלוסייה.

(2) על בסיס קבוצות ניפוח חדשות, ראו: הלשכה המרכזית לסטטיסטיקה (2003).

סקרי כוח אדם 2002, מבוא. פרסום מס' 1218. ירושלים: המחבר.

(3) על בסיס אומדני מפקד האוכלוסין 2008.

**TABLE 3.- ULTRA-ORTHODOX PERSONS AGED 15 AND OVER, BY CIVILIAN  
LABOUR FORCE CHARACTERISTICS AND SEX (Cont.)**

| Civilian labour force characteristics and sex    | 2010               | (3)2009      | 2009         | 2008         | 2007         | 2006         | 2005         |
|--|--------------------|--------------|--------------|--------------|--------------|--------------|--------------|
|  | <i>Percentages</i> |              |              |              |              |              |              |
| <b>TOTAL</b>                                     | <b>100.0</b>       | <b>100.0</b> | <b>100.0</b> | <b>100.0</b> | <b>100.0</b> | <b>100.0</b> | <b>100.0</b> |
| In civilian labour force                         | 38.7               | 36.7         | 36.7         | 34.8         | 34.6         | 34.4         | 33.9         |
| Not in civilian labour force                     | 61.3               | 63.3         | 63.3         | 65.2         | 65.4         | 65.6         | 66.1         |
| Employment rate(1)                               | 35.1               | 33.4         | 33.3         | 31.6         | 30.9         | 30.5         | 30.0         |
| In civilian labour force                         | 100.0              | 100.0        | 100.0        | 100.0        | 100.0        | 100.0        | 100.0        |
| Employed persons                                 | 90.6               | 91.0         | 90.9         | 90.8         | 89.4         | 88.6         | 88.3         |
| Worked full-time                                 | 33.3               | 30.9         | 30.7         | 29.2         | 32.0         | 29.4         | 28.7         |
| Worked part-time                                 | 45.4               | 45.8         | 45.9         | 47.1         | 43.6         | 45.7         | 45.3         |
| Temporarily absent from work                     | 11.9               | 14.3         | 14.3         | 14.5         | 13.8         | 13.4         | 14.3         |
| Unemployed                                       | 9.4                | 9.0          | 9.1          | 9.2          | 10.6         | 11.4         | 11.7         |
| Worked in Israel during the last 12 months       | 3.8                | 3.7          | 3.7          | 3.2          | 3.3          | 3.8          | 4.2          |
| Did not work in Israel during the last 12 months | 5.5                | 5.3          | 5.4          | 6.0          | 7.3          | 7.6          | 7.5          |
| <b>MALES</b>                                     | <b>100.0</b>       | <b>100.0</b> | <b>100.0</b> | <b>100.0</b> | <b>100.0</b> | <b>100.0</b> | <b>100.0</b> |
| In civilian labour force                         | 25.7               | 24.3         | 24.3         | 21.9         | 22.0         | 23.1         | 22.7         |
| Not in civilian labour force                     | 74.3               | 75.7         | 75.7         | 78.1         | 78.0         | 76.9         | 77.3         |
| Employment rate(1)                               | 23.0               | 22.1         | 22.1         | 20.3         | 19.9         | 20.6         | 19.8         |
| In civilian labour force                         | 100.0              | 100.0        | 100.0        | 100.0        | 100.0        | 100.0        | 100.0        |
| Employed persons                                 | 89.8               | 90.8         | 90.6         | 92.3         | 90.4         | 89.2         | 87.1         |
| Worked full-time                                 | 47.7               | 48.1         | 47.9         | 46.9         | 49.5         | 47.1         | 47.8         |
| Worked part-time                                 | 36.8               | 35.5         | 35.6         | 37.9         | 32.9         | 36.1         | 30.0         |
| Temporarily absent from work                     | 5.2                | 7.2          | 7.2          | 7.5          | 8.0          | 6.0          | 9.3          |
| Unemployed                                       | 10.2               | 9.2          | 9.4          | 7.7          | 9.6          | 10.8         | 12.9         |
| Worked in Israel during the last 12 months       | 4.6                | 4.0          | 4.0          | 2.7          | ..           | 3.5          | 4.6          |
| Did not work in Israel during the last 12 months | 5.6                | 5.3          | 5.4          | 4.9          | 7.1          | 7.2          | 8.3          |
| <b>FEMALES</b>                                   | <b>100.0</b>       | <b>100.0</b> | <b>100.0</b> | <b>100.0</b> | <b>100.0</b> | <b>100.0</b> | <b>100.0</b> |
| In civilian labour force                         | 54.1               | 51.2         | 50.9         | 50.3         | 49.9         | 48.5         | 48.0         |
| Not in civilian labour force                     | 45.9               | 48.8         | 49.1         | 49.7         | 50.1         | 51.5         | 52.0         |
| Employment rate(1)                               | 49.3               | 46.7         | 46.4         | 45.2         | 44.3         | 42.8         | 42.7         |
| In civilian labour force                         | 100.0              | 100.0        | 100.0        | 100.0        | 100.0        | 100.0        | 100.0        |
| Employed persons                                 | 91.1               | 91.1         | 91.1         | 90.0         | 88.8         | 88.2         | 89.1         |
| Worked full-time                                 | 25.2               | 21.4         | 21.2         | 19.8         | 22.6         | 18.9         | 17.4         |
| Worked part-time                                 | 50.3               | 51.6         | 51.7         | 51.9         | 49.3         | 51.4         | 54.3         |
| Temporarily absent from work                     | 15.6               | 18.2         | 18.2         | 18.2         | 16.9         | 17.9         | 17.3         |
| Unemployed                                       | 8.9                | 8.9          | 8.9          | 10.1         | 11.1         | 11.8         | 10.9         |
| Worked in Israel during the last 12 months       | 3.4                | 3.6          | 3.6          | 3.4          | 3.6          | 4.0          | 3.9          |
| Did not work in Israel during the last 12 months | 5.5                | 5.3          | 5.4          | 6.6          | 7.5          | 7.8          | 7.0          |

Source of data: Labour Force Surveys.

(1) Employment rate is defined as the percentage of employed persons of the total population.

(2) Based on new weighting groups, see: Central Bureau of Statistics (2003).

*Labour Force Surveys 2002*, Introduction. Publication No. 1218. Jerusalem: Author.

(3) Based on the 2008 Population Census estimates.

**לוח 4. - חרדים בני 15 ומעלה (לא כולל מדגמים קבועים), (1)  
לפי תכונות כוח העבודה האזרחי ומין**

| 2004         | 2003         | 2002         | (3)2001      | 2001         | 2000         | 1999         | 1998         | תכונות כוח העבודה<br>האזרחי ומין        |
|--------------|--------------|--------------|--------------|--------------|--------------|--------------|--------------|---|
|              |              |              |              |              |              |              | <i>אלפים</i> |   |
| <b>178.2</b> | <b>170.9</b> | <b>157.9</b> | <b>156.7</b> | <b>161.5</b> | <b>140.4</b> | <b>137.0</b> | <b>139.9</b> | <b>סך הכל</b>                           |
| 65.2         | 60.3         | 55.0         | 53.0         | 55.4         | 47.0         | 47.5         | 47.0         | בכוח העבודה האזרחי                      |
| 113.0        | 110.6        | 102.9        | 103.8        | 106.1        | 93.4         | 89.6         | 92.9         | אינם בכוח העבודה האזרחי                 |
| 65.2         | 60.3         | 55.0         | 53.0         | 55.4         | 47.0         | 47.5         | 47.0         | בכוח העבודה האזרחי                      |
| 56.7         | 53.0         | 49.8         | 49.0         | 51.3         | 43.2         | 43.7         | 43.5         | מועסקים                                 |
| 19.2         | 17.2         | 17.7         | 18.6         | 19.2         | 16.6         | 17.0         | 16.8         | עבדו מלא                                |
| 29.2         | 26.8         | 24.5         | 24.0         | 25.3         | 19.6         | 19.3         | 20.2         | עבדו חלקית                              |
| 8.3          | 9.0          | 7.6          | 6.5          | 6.8          | 7.0          | 7.4          | 6.5          | נעדרו זמנית מעבודתם                     |
| 8.5          | 7.3          | 5.3          | 3.9          | 4.1          | 3.9          | 3.7          | 3.5          | בלתי מועסקים                            |
| 2.7          | 2.9          | 2.4          | (1.6)        | (1.8)        | (1.3)        | (1.5)        | (1.5)        | עבדו בישראל ב-12<br>החודשים האחרונים    |
| 5.9          | 4.5          | 2.9          | 2.3          | 2.4          | 2.5          | 2.2          | 2.0          | לא עבדו בישראל ב-12<br>החודשים האחרונים |
| <b>86.6</b>  | <b>84.8</b>  | <b>78.8</b>  | <b>77.0</b>  | <b>79.2</b>  | <b>69.4</b>  | <b>67.2</b>  | <b>69.7</b>  | <b>גברים</b>                            |
| 22.5         | 21.0         | 19.3         | 20.1         | 20.9         | 18.0         | 17.8         | 18.3         | בכוח העבודה האזרחי                      |
| 64.2         | 63.7         | 59.6         | 57.0         | 58.3         | 51.3         | 49.3         | 51.5         | אינם בכוח העבודה האזרחי                 |
| 22.5         | 21.0         | 19.3         | 20.1         | 20.9         | 18.0         | 17.8         | 18.3         | בכוח העבודה האזרחי                      |
| 19.5         | 18.7         | 17.7         | 18.9         | 19.7         | 16.7         | 16.4         | 17.1         | מועסקים                                 |
| 10.9         | 10.1         | 10.9         | 11.1         | 11.6         | 10.4         | 10.3         | 10.8         | עבדו מלא                                |
| 7.2          | 7.4          | 5.6          | 7.0          | 7.3          | 4.9          | 4.2          | 4.8          | עבדו חלקית                              |
| (1.4)        | (1.3)        | (1.2)        | ..           | (0.9)        | (1.4)        | (1.9)        | (1.6)        | נעדרו זמנית מעבודתם                     |
| 3.0          | 2.3          | (1.5)        | (1.2)        | (1.2)        | (1.4)        | (1.5)        | (1.1)        | בלתי מועסקים                            |
| (0.9)        | ..           | ..           | ..           | ..           | ..           | ..           | ..           | עבדו בישראל ב-12<br>החודשים האחרונים    |
| 2.1          | (1.7)        | (1.0)        | ..           | ..           | (1.0)        | (0.9)        | ..           | לא עבדו בישראל ב-12<br>החודשים האחרונים |
| <b>91.5</b>  | <b>86.2</b>  | <b>79.1</b>  | <b>79.7</b>  | <b>82.3</b>  | <b>71.1</b>  | <b>69.9</b>  | <b>70.2</b>  | <b>נשים</b>                             |
| 42.7         | 39.3         | 35.8         | 32.9         | 34.6         | 29.0         | 29.6         | 28.8         | בכוח העבודה האזרחי                      |
| 48.8         | 46.9         | 43.3         | 46.8         | 47.7         | 42.1         | 40.3         | 41.4         | אינן בכוח העבודה האזרחי                 |
| 42.7         | 39.3         | 35.8         | 32.9         | 34.6         | 29.0         | 29.6         | 28.8         | בכוח העבודה האזרחי                      |
| 37.2         | 34.3         | 32.1         | 30.2         | 31.6         | 26.5         | 27.4         | 26.4         | מועסקות                                 |
| 8.2          | 7.2          | 6.7          | 7.5          | 7.6          | 6.2          | 6.7          | 6.1          | עבדו מלא                                |
| 22.0         | 19.4         | 18.9         | 17.0         | 18.1         | 14.8         | 15.1         | 15.5         | עבדו חלקית                              |
| 6.9          | 7.7          | 6.4          | 5.7          | 5.9          | 5.6          | 5.6          | 4.9          | נעדרו זמנית מעבודתן                     |
| 5.6          | 5.0          | 3.7          | 2.8          | 3.0          | 2.5          | 2.3          | 2.4          | בלתי מועסקות                            |
| (1.8)        | 2.2          | (1.9)        | (1.1)        | (1.3)        | (1.0)        | (0.9)        | (1.0)        | עבדו בישראל ב-12<br>החודשים האחרונים    |
| 3.8          | 2.8          | (1.9)        | (1.7)        | (1.7)        | (1.5)        | (1.3)        | (1.3)        | לא עבדו בישראל ב-12<br>החודשים האחרונים |

**TABLE 4.- ULTRA-ORTHODOX PERSONS AGED 15 AND OVER (NOT INCL. PERMANENT SAMPLES),(1) BY CIVILIAN LABOUR FORCE CHARACTERISTICS AND SEX**

| Civilian labour force characteristics and sex    | 2010             | (4)2009      | 2009         | 2008         | 2007         | 2006         | 2005         |
|--|------------------|--------------|--------------|--------------|--------------|--------------|--------------|
|  | <i>Thousands</i> |              |              |              |              |              |              |
| <b>TOTAL</b>                                     | <b>230.7</b>     | <b>239.0</b> | <b>245.5</b> | <b>229.0</b> | <b>233.1</b> | <b>219.9</b> | <b>198.5</b> |
| In civilian labour force                         | 100.2            | 98.0         | 100.2        | 89.3         | 90.0         | 84.9         | 76.3         |
| Not in civilian labour force                     | 130.5            | 141.0        | 145.3        | 139.7        | 143.1        | 135.0        | 122.2        |
| In civilian labour force                         | 100.2            | 98.0         | 100.2        | 89.3         | 90.0         | 84.9         | 76.3         |
| Employed persons                                 | 90.8             | 89.1         | 91.0         | 81.0         | 80.4         | 75.1         | 67.4         |
| Worked full-time                                 | 33.0             | 29.9         | 30.4         | 25.6         | 28.4         | 24.6         | 21.5         |
| Worked part-time                                 | 45.8             | 45.1         | 46.3         | 42.3         | 39.4         | 39.0         | 34.8         |
| Temporarily absent from work                     | 12.0             | 14.1         | 14.4         | 13.1         | 12.5         | 11.5         | 11.1         |
| Unemployed                                       | 9.5              | 8.9          | 9.2          | 8.3          | 9.6          | 9.8          | 9.0          |
| Worked in Israel during the last 12 months       | 3.9              | 3.7          | 3.8          | 2.9          | 3.0          | 3.3          | 3.2          |
| Did not work in Israel during the last 12 months | 5.6              | 5.2          | 5.4          | 5.4          | 6.7          | 6.5          | 5.8          |
| <b>MALES</b>                                     | <b>111.2</b>     | <b>115.0</b> | <b>117.8</b> | <b>111.7</b> | <b>115.1</b> | <b>109.0</b> | <b>97.6</b>  |
| In civilian labour force                         | 35.5             | 34.5         | 35.2         | 30.3         | 31.1         | 31.1         | 27.9         |
| Not in civilian labour force                     | 75.6             | 80.5         | 82.6         | 81.4         | 83.9         | 77.9         | 69.7         |
| In civilian labour force                         | 35.5             | 34.5         | 35.2         | 30.3         | 31.1         | 31.1         | 27.9         |
| Employed persons                                 | 31.8             | 31.2         | 31.8         | 27.9         | 28.1         | 27.7         | 24.2         |
| Worked full-time                                 | 16.7             | 16.3         | 16.6         | 13.9         | 15.1         | 14.4         | 13.1         |
| Worked part-time                                 | 13.2             | 12.4         | 12.7         | 11.6         | 10.4         | 11.4         | 8.5          |
| Temporarily absent from work                     | (1.9)            | 2.5          | 2.6          | 2.3          | 2.6          | (1.9)        | 2.7          |
| Unemployed                                       | 3.7              | 3.3          | 3.4          | 2.4          | 3.1          | 3.4          | 3.7          |
| Worked in Israel during the last 12 months       | (1.7)            | (1.4)        | (1.5)        | (0.9)        | ..           | (1.1)        | (1.3)        |
| Did not work in Israel during the last 12 months | 2.1              | (1.9)        | (1.9)        | (1.5)        | 2.3          | 2.3          | 2.4          |
| <b>FEMALES</b>                                   | <b>119.6</b>     | <b>124.0</b> | <b>127.6</b> | <b>117.3</b> | <b>118.0</b> | <b>111.0</b> | <b>100.9</b> |
| In civilian labour force                         | 64.7             | 63.5         | 65.0         | 59.0         | 58.9         | 53.8         | 48.4         |
| Not in civilian labour force                     | 54.8             | 60.5         | 62.6         | 58.3         | 59.1         | 57.2         | 52.5         |
| In civilian labour force                         | 64.7             | 63.5         | 65.0         | 59.0         | 58.9         | 53.8         | 48.4         |
| Employed persons                                 | 59.0             | 57.9         | 59.2         | 53.1         | 52.3         | 47.5         | 43.1         |
| Worked full-time                                 | 16.3             | 13.6         | 13.8         | 11.7         | 13.3         | 10.2         | 8.4          |
| Worked part-time                                 | 32.6             | 32.8         | 33.6         | 30.6         | 29.1         | 27.7         | 26.3         |
| Temporarily absent from work                     | 10.1             | 11.6         | 11.8         | 10.8         | 10.0         | 9.6          | 8.4          |
| Unemployed                                       | 5.8              | 5.6          | 5.8          | 5.9          | 6.6          | 6.3          | 5.3          |
| Worked in Israel during the last 12 months       | 2.2              | 2.3          | 2.3          | 2.0          | 2.1          | 2.2          | (1.9)        |
| Did not work in Israel during the last 12 months | 3.6              | 3.3          | 3.5          | 3.9          | 4.4          | 4.2          | 3.4          |



**לוח 4. - חרדים בני 15 ומעלה (לא כולל מדגמים קבועים), (1)  
לפי תכונות כוח העבודה האזרחי ומין (המשך)**

| 2004         | 2003         | 2002         | (3)2001      | 2001         | 2000         | 1999         | 1998          | תכונות כוח העבודה<br>האזרחי ומין |
|--------------|--------------|--------------|--------------|--------------|--------------|--------------|---------------|----------------------------------|
|              |              |              |              |              |              |              | <i>אחוזים</i> |                                  |
| <b>100.0</b> | <b>100.0</b> | <b>100.0</b> | <b>100.0</b> | <b>100.0</b> | <b>100.0</b> | <b>100.0</b> | <b>100.0</b>  | <b>סך הכל</b>                    |
| 36.6         | 35.3         | 34.9         | 33.8         | 34.3         | 33.5         | 34.6         | 33.6          | בכוח העבודה האזרחי               |
| 63.4         | 64.7         | 65.2         | 66.2         | 65.7         | 66.5         | 65.4         | 66.4          | אינם בכוח העבודה האזרחי          |
| 31.8         | 31.0         | 31.5         | 31.3         | 31.8         | 30.8         | 31.9         | 31.1          | שיעור תעסוקה(2)                  |
| 100.0        | 100.0        | 100.0        | 100.0        | 100.0        | 100.0        | 100.0        | 100.0         | בכוח העבודה האזרחי               |
| 87.0         | 87.8         | 90.5         | 92.6         | 92.6         | 91.8         | 92.1         | 92.6          | מועסקים                          |
| 29.4         | 28.6         | 32.1         | 35.1         | 34.6         | 35.2         | 35.8         | 35.8          | עבדו מלא                         |
| 44.8         | 44.4         | 44.6         | 45.3         | 45.7         | 41.8         | 40.7         | 43.0          | עבדו חלקית                       |
| 12.7         | 14.8         | 13.8         | 12.2         | 12.2         | 14.8         | 15.6         | 13.8          | נעדרו זמנית מעבודתם              |
| 13.0         | 12.2         | 9.5          | 7.4          | 7.4          | 8.2          | 7.9          | 7.4           | בלתי מועסקים                     |
|              |              |              |              |              |              |              |               | עבדו בישראל ב-12                 |
| 4.1          | 4.7          | 4.3          | 3.1          | 3.2          | 2.8          | 3.2          | 3.2           | החודשים האחרונים                 |
|              |              |              |              |              |              |              |               | לא עבדו בישראל ב-12              |
| 9.0          | 7.4          | 5.2          | 4.4          | 4.3          | 5.3          | 4.7          | 4.2           | החודשים האחרונים                 |
| <b>100.0</b> | <b>100.0</b> | <b>100.0</b> | <b>100.0</b> | <b>100.0</b> | <b>100.0</b> | <b>100.0</b> | <b>100.0</b>  | <b>גברים</b>                     |
| 25.9         | 24.8         | 24.4         | 26.0         | 26.3         | 26.0         | 26.6         | 26.2          | בכוח העבודה האזרחי               |
| 74.0         | 75.2         | 75.6         | 74.0         | 73.7         | 74.0         | 73.4         | 73.8          | אינם בכוח העבודה האזרחי          |
| 22.5         | 22.1         | 22.5         | 24.5         | 24.9         | 24.0         | 24.3         | 24.6          | שיעור תעסוקה(2)                  |
| 100.0        | 100.0        | 100.0        | 100.0        | 100.0        | 100.0        | 100.0        | 100.0         | בכוח העבודה האזרחי               |
| 86.9         | 88.9         | 92.0         | 94.2         | 94.4         | 92.5         | 91.6         | 93.8          | מועסקים                          |
| 48.7         | 47.8         | 56.7         | 55.5         | 55.5         | 57.8         | 57.7         | 58.9          | עבדו מלא                         |
| 32.0         | 35.0         | 29.1         | 34.7         | 34.8         | 27.1         | 23.6         | 26.0          | עבדו חלקית                       |
| 6.2          | 6.1          | 6.2          | ..           | 4.1          | 7.5          | 10.4         | 8.8           | נעדרו זמנית מעבודתם              |
| 13.2         | 11.1         | 8.0          | 5.8          | 5.7          | 7.6          | 8.3          | 6.2           | בלתי מועסקים                     |
|              |              |              |              |              |              |              |               | עבדו בישראל ב-12                 |
| 4.0          | ..           | ..           | ..           | ..           | ..           | ..           | ..            | החודשים האחרונים                 |
|              |              |              |              |              |              |              |               | לא עבדו בישראל ב-12              |
| 9.2          | 7.9          | 5.2          | ..           | ..           | 5.5          | 5.1          | ..            | החודשים האחרונים                 |
| <b>100.0</b> | <b>100.0</b> | <b>100.0</b> | <b>100.0</b> | <b>100.0</b> | <b>100.0</b> | <b>100.0</b> | <b>100.0</b>  | <b>נשים</b>                      |
| 46.7         | 45.6         | 45.2         | 41.3         | 42.0         | 40.8         | 42.4         | 41.0          | בכוח העבודה האזרחי               |
| 53.3         | 54.4         | 54.7         | 58.7         | 58.0         | 59.2         | 57.6         | 59.0          | אינן בכוח העבודה האזרחי          |
| 40.6         | 39.8         | 40.6         | 37.8         | 38.4         | 37.3         | 39.2         | 37.6          | שיעור תעסוקה(2)                  |
| 100.0        | 100.0        | 100.0        | 100.0        | 100.0        | 100.0        | 100.0        | 100.0         | בכוח העבודה האזרחי               |
| 87.0         | 87.3         | 89.6         | 91.6         | 91.5         | 91.5         | 92.4         | 91.8          | מועסקות                          |
| 19.3         | 18.3         | 18.8         | 22.7         | 22.1         | 21.2         | 22.7         | 21.0          | עבדו מלא                         |
| 51.5         | 49.5         | 52.9         | 51.8         | 52.3         | 50.8         | 51.0         | 53.8          | עבדו חלקית                       |
| 16.2         | 19.5         | 17.9         | 17.2         | 17.1         | 19.4         | 18.8         | 16.9          | נעדרו זמנית מעבודתן              |
| 13.0         | 12.7         | 10.4         | 8.4          | 8.5          | 8.5          | 7.6          | 8.2           | בלתי מועסקות                     |
|              |              |              |              |              |              |              |               | עבדו בישראל ב-12                 |
| 4.1          | 5.6          | 5.2          | 3.3          | 3.6          | 3.3          | 3.2          | 3.6           | החודשים האחרונים                 |
|              |              |              |              |              |              |              |               | לא עבדו בישראל ב-12              |
| 8.9          | 7.2          | 5.2          | 5.1          | 4.9          | 5.2          | 4.5          | 4.6           | החודשים האחרונים                 |

מקור הנתונים: סקרי כוח אדם.

(1) לא כולל את הגרים מחוץ ליישובים ובמוסדות (מדגמים קבועים), ראו: הלשכה המרכזית לסטטיסטיקה (2009).

סקרי כוח אדם 2008, מבוא. פרסום מספר 1377. ירושלים: המחבר.

(2) שיעור תעסוקה מוגדר כאחוז המועסקים מכלל האוכלוסייה.

(3) על בסיס קבוצות ניפוח חדשות, ראו:

הלשכה המרכזית לסטטיסטיקה (2003).

סקרי כוח אדם 2002, מבוא.

פרסום מס' 1218. ירושלים: המחבר.

(4) על בסיס אומדני מפקד האוכלוסין 2008.

**TABLE 4.- ULTRA-ORTHODOX PERSONS AGED 15 AND OVER (NOT INCL. PERMANENT SAMPLES,(1) BY CIVILIAN LABOUR FORCE CHARACTERISTICS AND SEX (Cont.)**

| Civilian labour force characteristics and sex    | 2010               | (4)2009      | 2009         | 2008         | 2007         | 2006         | 2005         |
|--|--------------------|--------------|--------------|--------------|--------------|--------------|--------------|
|  | <i>Percentages</i> |              |              |              |              |              |              |
| <b>TOTAL</b>                                     | <b>100.0</b>       | <b>100.0</b> | <b>100.0</b> | <b>100.0</b> | <b>100.0</b> | <b>100.0</b> | <b>100.0</b> |
| In civilian labour force                         | 43.5               | 41.0         | 40.8         | 39.0         | 38.6         | 38.6         | 38.5         |
| Not in civilian labour force                     | 56.5               | 59.0         | 59.2         | 61.0         | 61.4         | 61.4         | 61.5         |
| Employment rate(2)                               | 39.3               | 37.3         | 37.1         | 35.4         | 34.5         | 34.2         | 33.9         |
| In civilian labour force                         | 100.0              | 100.0        | 100.0        | 100.0        | 100.0        | 100.0        | 100.0        |
| Employed persons                                 | 90.5               | 90.9         | 90.8         | 90.7         | 89.3         | 88.5         | 88.2         |
| Worked full-time                                 | 32.9               | 30.5         | 30.3         | 28.7         | 31.6         | 29.0         | 28.2         |
| Worked part-time                                 | 45.7               | 46.0         | 46.2         | 47.3         | 43.8         | 46.0         | 45.6         |
| Temporarily absent from work                     | 12.0               | 14.4         | 14.4         | 14.7         | 13.9         | 13.6         | 14.5         |
| Unemployed                                       | 9.5                | 9.1          | 9.2          | 9.3          | 10.7         | 11.5         | 11.8         |
| Worked in Israel during the last 12 months       | 3.9                | 3.8          | 3.8          | 3.2          | 3.3          | 3.9          | 4.2          |
| Did not work in Israel during the last 12 months | 5.6                | 5.3          | 5.4          | 6.1          | 7.4          | 7.7          | 7.6          |
| <b>MALES</b>                                     | <b>100.0</b>       | <b>100.0</b> | <b>100.0</b> | <b>100.0</b> | <b>100.0</b> | <b>100.0</b> | <b>100.0</b> |
| In civilian labour force                         | 31.9               | 30.0         | 29.9         | 27.1         | 27.0         | 28.5         | 28.6         |
| Not in civilian labour force                     | 68.1               | 70.0         | 70.1         | 72.9         | 72.9         | 71.5         | 71.4         |
| Employment rate(2)                               | 28.6               | 27.2         | 27.0         | 25.0         | 24.4         | 25.4         | 24.8         |
| In civilian labour force                         | 100.0              | 100.0        | 100.0        | 100.0        | 100.0        | 100.0        | 100.0        |
| Employed persons                                 | 89.6               | 90.5         | 90.4         | 92.1         | 90.2         | 89.0         | 86.8         |
| Worked full-time                                 | 47.0               | 47.3         | 47.1         | 46.0         | 48.7         | 46.3         | 46.8         |
| Worked part-time                                 | 37.2               | 35.8         | 36.0         | 38.4         | 33.3         | 36.6         | 30.3         |
| Temporarily absent from work                     | 5.4                | 7.4          | 7.4          | 7.7          | 8.2          | 6.1          | 9.6          |
| Unemployed                                       | 10.4               | 9.5          | 9.6          | 7.9          | 9.9          | 11.0         | 13.2         |
| Worked in Israel during the last 12 months       | 4.7                | 4.1          | 4.1          | 2.8          | ..           | 3.6          | 4.8          |
| Did not work in Israel during the last 12 months | 5.8                | 5.4          | 5.5          | 5.1          | 7.2          | 7.4          | 8.5          |
| <b>FEMALES</b>                                   | <b>100.0</b>       | <b>100.0</b> | <b>100.0</b> | <b>100.0</b> | <b>100.0</b> | <b>100.0</b> | <b>100.0</b> |
| In civilian labour force                         | 54.1               | 51.2         | 50.9         | 50.3         | 49.9         | 48.5         | 48.0         |
| Not in civilian labour force                     | 45.8               | 48.8         | 49.1         | 49.7         | 50.1         | 51.5         | 52.0         |
| Employment rate(2)                               | 49.3               | 46.7         | 46.4         | 45.3         | 44.3         | 42.8         | 42.7         |
| In civilian labour force                         | 100.0              | 100.0        | 100.0        | 100.0        | 100.0        | 100.0        | 100.0        |
| Employed persons                                 | 91.1               | 91.1         | 91.1         | 90.0         | 88.8         | 88.2         | 89.1         |
| Worked full-time                                 | 25.2               | 21.4         | 21.2         | 19.8         | 22.6         | 18.9         | 17.4         |
| Worked part-time                                 | 50.3               | 51.6         | 51.7         | 51.9         | 49.3         | 51.4         | 54.3         |
| Temporarily absent from work                     | 15.6               | 18.2         | 18.2         | 18.2         | 16.9         | 17.9         | 17.3         |
| Unemployed                                       | 8.9                | 8.9          | 8.9          | 10.1         | 11.1         | 11.8         | 10.9         |
| Worked in Israel during the last 12 months       | 3.4                | 3.6          | 3.6          | 3.4          | 3.6          | 4.0          | 3.9          |
| Did not work in Israel during the last 12 months | 5.5                | 5.3          | 5.4          | 6.6          | 7.5          | 7.8          | 7.0          |

Source of data: Labour Force Surveys.

(1) Excl. people living outside localities and in institutions (permanent samples), see Central Bureau of Statistics (2009).

*Labour Force Surveys 2008*, Introduction. Publication No. 1377. Jerusalem: Author.

(2) Employment rate is defined as the percentage of employed persons of the total population.

(3) Based on new weighting groups, see Central Bureau of Statistics (2003).

*Labour Force Surveys 2002*, Introduction. Publication No. 1218. Jerusalem: Author.

(4) Based on the 2008 Population Census estimates.

**לוח 5 - חרדים בני 15 ומעלה בכוח  
העבודה האזרחי, לפי גיל ומין**

| 2004  | 2003        | 2002        | (1)2001     | 2001        | 2000        | 1999        | 1998         | גיל ומין         |
|---|-------------|-------------|-------------|-------------|-------------|-------------|--------------|------------------|
|   |             |             |             |             |             |             | <i>אלפים</i> |                  |
| <b>66.0</b>   | <b>61.1</b> | <b>55.8</b> | <b>53.7</b> | <b>56.1</b> | <b>47.7</b> | <b>48.1</b> | <b>47.6</b>  | <b>סך הכל(3)</b> |
|   |             |             |             |             |             |             |              | <i>מזה:</i>      |
| 15.3  | 13.6        | 13.7        | 12.4        | 13.0        | 10.8        | 10.9        | 10.4         | 24 - 18          |
| 23.6  | 20.3        | 16.8        | 16.3        | 17.7        | 14.4        | 14.0        | 13.0         | 34 - 25          |
| 10.7  | 12.2        | 10.7        | 9.7         | 10.2        | 10.0        | 10.0        | 10.5         | 44 - 35          |
| 11.3  | 9.7         | 9.5         | 10.3        | 10.3        | 9.4         | 9.3         | 9.6          | 54 - 45          |
| 3.8   | 4.2         | 3.4         | 3.3         | 3.2         | 2.2         | 3.0         | 2.9          | 64 - 55          |
| ..  | ..          | (1.3)       | (1.1)       | (1.1)       | ..          | ..          | ..           | +65              |
| <b>23.2</b>   | <b>21.8</b> | <b>20.0</b> | <b>20.8</b> | <b>21.5</b> | <b>18.7</b> | <b>18.5</b> | <b>18.9</b>  | <b>גברים(3)</b>  |
|   |             |             |             |             |             |             |              | <i>מזה:</i>      |
| (1.6)   | (1.4)       | (1.6)       | (1.6)       | (1.6)       | (1.1)       | (1.3)       | (1.4)        | 24 - 18          |
| 6.9   | 5.8         | 4.9         | 5.5         | 6.0         | 5.8         | 4.8         | 4.4          | 34 - 25          |
| 5.4   | 6.1         | 5.7         | 5.2         | 5.6         | 4.8         | 4.8         | 5.2          | 44 - 35          |
| 5.8   | 5.1         | 4.4         | 5.3         | 5.3         | 4.8         | 5.2         | 5.5          | 54 - 45          |
| 2.6   | 2.5         | 2.1         | (1.9)       | (1.9)       | (1.5)       | (1.8)       | (1.5)        | 64 - 55          |
| ..  | ..          | (1.0)       | (0.9)       | (0.9)       | ..          | ..          | ..           | +65              |
| <b>42.7</b>   | <b>39.3</b> | <b>35.8</b> | <b>32.9</b> | <b>34.6</b> | <b>29.0</b> | <b>29.6</b> | <b>28.8</b>  | <b>נשים(3)</b>   |
|   |             |             |             |             |             |             |              | <i>מזה:</i>      |
| 13.7  | 12.2        | 12.1        | 10.8        | 11.4        | 9.7         | 9.6         | 9.0          | 24 - 18          |
| 16.6  | 14.4        | 11.9        | 10.8        | 11.7        | 8.5         | 9.2         | 8.6          | 34 - 25          |
| 5.4   | 6.1         | 5.0         | 4.5         | 4.6         | 5.1         | 5.2         | 5.4          | 44 - 35          |
| 5.5   | 4.6         | 5.1         | 5.0         | 5.1         | 4.6         | 4.1         | 4.1          | 54 - 45          |
| (1.3)   | (1.7)       | (1.3)       | (1.4)       | (1.3)       | ..          | (1.2)       | (1.4)        | 64 - 55          |
| -   | ..          | ..          | ..          | ..          | ..          | ..          | ..           | +65              |
| <i>אחוז בכוח העבודה האזרחי מהאוכלוסייה המתאימה בכל תא</i> |             |             |             |             |             |             |              |                  |
| <b>31.9</b>   | <b>30.7</b> | <b>30.1</b> | <b>29.2</b> | <b>29.8</b> | <b>28.6</b> | <b>29.6</b> | <b>28.9</b>  | <b>סך הכל</b>    |
|   |             |             |             |             |             |             |              | <i>מזה:</i>      |
| 25.9  | 23.8        | 24.5        | 23.2        | 23.8        | 21.3        | 22.7        | 21.5         | 24 - 18          |
| 40.6  | 40.2        | 37.3        | 36.3        | 37.2        | 37.0        | 36.3        | 34.3         | 34 - 25          |
| 40.7  | 43.9        | 44.4        | 42.1        | 42.7        | 41.7        | 44.6        | 43.5         | 44 - 35          |
| 56.8  | 47.3        | 48.2        | 52.6        | 52.7        | 57.2        | 55.2        | 54.3         | 54 - 45          |
| 43.8  | 47.3        | 43.9        | 46.1        | 45.8        | 35.9        | 50.6        | 50.3         | 64 - 55          |
| ..  | ..          | 14.5        | 10.2        | 10.3        | ..          | ..          | ..           | +65              |
| <b>20.2</b>   | <b>19.3</b> | <b>18.8</b> | <b>19.9</b> | <b>20.3</b> | <b>19.5</b> | <b>20.0</b> | <b>20.0</b>  | <b>גברים</b>     |
|   |             |             |             |             |             |             |              | <i>מזה:</i>      |
| 4.6   | 4.1         | 4.6         | 4.8         | 4.7         | 3.6         | 4.6         | 4.8          | 24 - 18          |
| 22.5  | 21.6        | 20.6        | 23.8        | 24.7        | 27.5        | 23.1        | 22.0         | 34 - 25          |
| 39.8  | 41.2        | 42.2        | 40.4        | 41.7        | 38.6        | 39.5        | 39.8         | 44 - 35          |
| 54.4  | 46.9        | 44.7        | 53.6        | 53.2        | 58.3        | 59.2        | 56.7         | 54 - 45          |
| 56.4  | 48.9        | 47.9        | 51.6        | 51.0        | 39.9        | 54.4        | 54.1         | 64 - 55          |
| ..  | ..          | 18.3        | 12.9        | 13.4        | ..          | ..          | ..           | +65              |
| <b>46.6</b>   | <b>45.6</b> | <b>45.2</b> | <b>41.3</b> | <b>42.0</b> | <b>40.8</b> | <b>42.4</b> | <b>41.0</b>  | <b>נשים</b>      |
|   |             |             |             |             |             |             |              | <i>מזה:</i>      |
| 57.0  | 55.4        | 56.4        | 52.6        | 53.2        | 49.9        | 50.2        | 47.7         | 24 - 18          |
| 61.0  | 61.4        | 56.2        | 49.4        | 50.3        | 48.4        | 51.4        | 48.3         | 34 - 25          |
| 41.7  | 47.1        | 47.0        | 44.3        | 43.9        | 45.0        | 50.5        | 47.6         | 44 - 35          |
| 59.6  | 47.8        | 51.7        | 51.5        | 52.2        | 56.2        | 50.9        | 51.4         | 54 - 45          |
| 30.1  | 45.2        | 38.6        | 40.1        | 40.1        | ..          | 45.7        | 46.8         | 64 - 55          |
| -   | ..          | ..          | ..          | ..          | ..          | ..          | ..           | +65              |

מקור הנתונים: סקרי כוח אדם.  
 (1) על בסיס קבוצות ניפוח חדשות, ראו: הלשכה המרכזית לסטטיסטיקה (2003).  
 סקרי כוח אדם 2002, מבוא. פרסום מסי' 1218. ירושלים: המחבר.  
 (2) על בסיס אומדני מפקד האוכלוסין 2008.  
 (3) הקבוצה כוללת את קבוצת הגיל 15-17.

**TABLE 5.- ULTRA-ORTHODOX PERSONS AGED 15 AND OVER  
IN CIVILIAN LABOUR FORCE, BY AGE AND SEX**

| Age and sex       | 2010   | (2)2009     | 2009         | 2008        | 2007        | 2006        | 2005        |
|-------------------|--|-------------|--------------|-------------|-------------|-------------|-------------|
|                   | <i>Thousands</i>   |             |              |             |             |             |             |
| <b>TOTAL(3)</b>   | <b>101.1</b>   | <b>98.8</b> | <b>101.0</b> | <b>90.1</b> | <b>90.8</b> | <b>85.7</b> | <b>77.1</b> |
| Thereof:          |  |             |              |             |             |             |             |
| 18 - 24           | 19.6   | 21.2        | 21.8         | 20.0        | 20.2        | 18.8        | 18.2        |
| 25 - 34           | 32.3   | 30.0        | 31.3         | 30.9        | 28.3        | 25.6        | 26.7        |
| 35 - 44           | 18.6   | 17.6        | 17.9         | 18.2        | 18.1        | 17.8        | 12.1        |
| 45 - 54           | 18.3   | 16.2        | 16.1         | 11.5        | 15.0        | 15.6        | 13.3        |
| 55 - 64           | 9.8  | 10.7        | 10.8         | 7.1         | 7.2         | 5.7         | 4.8         |
| 65+               | (1.7)  | 2.0         | 2.1          | (1.7)       | (1.0)       | (1.4)       | (1.2)       |
| <b>MALES(3)</b>   | <b>36.3</b>  | <b>35.3</b> | <b>36.0</b>  | <b>31.1</b> | <b>31.9</b> | <b>31.9</b> | <b>28.7</b> |
| Thereof:          |  |             |              |             |             |             |             |
| 18 - 24           | 2.8  | 3.6         | 3.6          | 2.8         | 3.0         | 2.5         | 2.7         |
| 25 - 34           | 10.0   | 8.5         | 8.9          | 8.6         | 8.2         | 8.2         | 9.1         |
| 35 - 44           | 8.0  | 7.8         | 7.9          | 8.6         | 8.2         | 8.0         | 6.3         |
| 45 - 54           | 8.5  | 7.9         | 7.9          | 5.7         | 6.8         | 8.3         | 6.6         |
| 55 - 64           | 5.3  | 5.6         | 5.7          | 3.7         | 4.5         | 3.4         | 2.8         |
| 65+               | (1.2)  | (1.6)       | (1.6)        | (1.3)       | ..          | (1.1)       | (0.9)       |
| <b>FEMALES(3)</b> | <b>64.7</b>  | <b>63.5</b> | <b>65.0</b>  | <b>59.0</b> | <b>58.9</b> | <b>53.8</b> | <b>48.4</b> |
| Thereof:          |  |             |              |             |             |             |             |
| 18 - 24           | 16.8   | 17.7        | 18.2         | 17.3        | 17.2        | 16.4        | 15.5        |
| 25 - 34           | 22.4   | 21.5        | 22.4         | 22.3        | 20.1        | 17.4        | 17.7        |
| 35 - 44           | 10.5   | 9.9         | 10.0         | 9.5         | 9.9         | 9.8         | 5.9         |
| 45 - 54           | 9.8  | 8.3         | 8.2          | 5.8         | 8.3         | 7.3         | 6.7         |
| 55 - 64           | 4.4  | 5.2         | 5.2          | 3.4         | 2.7         | 2.3         | 2.0         |
| 65+               | ..   | ..          | ..           | ..          | ..          | ..          | ..          |
|                   | <i>Percentage in civilian labour force of the respective population in each cell</i> |             |              |             |             |             |             |
| <b>TOTAL</b>      | <b>38.7</b>  | <b>36.7</b> | <b>36.7</b>  | <b>34.8</b> | <b>34.6</b> | <b>34.4</b> | <b>33.9</b> |
| Thereof:          |  |             |              |             |             |             |             |
| 18 - 24           | 27.9   | 29.9        | 30.0         | 27.9        | 28.0        | 26.8        | 27.5        |
| 25 - 34           | 47.5   | 44.1        | 44.2         | 45.4        | 41.1        | 40.9        | 41.3        |
| 35 - 44           | 56.9   | 47.5        | 47.2         | 46.6        | 48.3        | 51.2        | 43.2        |
| 45 - 54           | 63.2   | 59.9        | 59.6         | 49.4        | 58.1        | 57.8        | 58.8        |
| 55 - 64           | 53.0   | 60.4        | 60.3         | 53.5        | 49.1        | 45.3        | 48.5        |
| 65+               | 19.5   | 14.9        | 15.0         | 16.8        | 10.0        | 15.1        | 14.6        |
| <b>MALES</b>      | <b>25.7</b>  | <b>24.3</b> | <b>24.3</b>  | <b>21.9</b> | <b>22.0</b> | <b>23.1</b> | <b>22.7</b> |
| Thereof:          |  |             |              |             |             |             |             |
| 18 - 24           | 7.0  | 8.7         | 8.6          | 6.5         | 7.0         | 5.9         | 7.1         |
| 25 - 34           | 27.8   | 24.1        | 24.3         | 24.9        | 22.9        | 24.2        | 25.4        |
| 35 - 44           | 49.3   | 38.8        | 38.7         | 41.6        | 41.1        | 44.2        | 43.1        |
| 45 - 54           | 57.5   | 56.0        | 56.2         | 47.2        | 51.8        | 58.8        | 55.4        |
| 55 - 64           | 54.4   | 60.6        | 60.9         | 49.4        | 57.0        | 53.2        | 58.0        |
| 65+               | 21.9   | 20.2        | 20.1         | 23.8        | ..          | 18.8        | 16.7        |
| <b>FEMALES</b>    | <b>54.1</b>  | <b>51.2</b> | <b>50.9</b>  | <b>50.3</b> | <b>49.9</b> | <b>48.5</b> | <b>48.0</b> |
| Thereof:          |  |             |              |             |             |             |             |
| 18 - 24           | 55.9   | 59.0        | 59.0         | 59.4        | 59.0        | 57.5        | 55.2        |
| 25 - 34           | 69.4   | 65.4        | 65.5         | 66.4        | 61.3        | 60.5        | 60.8        |
| 35 - 44           | 64.6   | 57.7        | 57.0         | 52.1        | 56.6        | 58.8        | 43.2        |
| 45 - 54           | 69.3   | 64.1        | 63.3         | 52.0        | 64.5        | 56.6        | 62.7        |
| 55 - 64           | 51.4   | 60.3        | 59.7         | 58.8        | 40.1        | 37.3        | 39.2        |
| 65+               | ..   | ..          | ..           | ..          | ..          | ..          | ..          |

Source of data: Labour Force Surveys.

(1) Based on new weighting groups, see: Central Bureau of Statistics (2003).

*Labour Force Surveys 2002*, Introduction. Publication No. 1218. Jerusalem: Author.

(2) Based on the 2008 Population Census estimates.

(3) The group includes age group 15-17.

**לוח 6. - חרדים בני 15 ומעלה (לא כולל מדגמים קבועים) (1)  
בכוח העבודה האזרחי, לפי גיל ומין**

| 2004  | 2003        | 2002        | (2)2001     | 2001        | 2000        | 1999        | 1998         | גיל ומין         |
|---|-------------|-------------|-------------|-------------|-------------|-------------|--------------|------------------|
|   |             |             |             |             |             |             | <i>אלפים</i> |                  |
| <b>65.2</b>   | <b>60.3</b> | <b>55.0</b> | <b>53.0</b> | <b>55.4</b> | <b>47.0</b> | <b>47.5</b> | <b>47.0</b>  | <b>סך הכל(4)</b> |
|   |             |             |             |             |             |             |              | <i>מזה:</i>      |
| 14.9  | 13.2        | 13.3        | 12.0        | 12.6        | 10.5        | 10.6        | 10.1         | 24 - 18          |
| 23.5  | 20.2        | 16.8        | 16.3        | 17.7        | 14.3        | 14.0        | 13.0         | 34 - 25          |
| 10.7  | 12.2        | 10.7        | 9.7         | 10.2        | 10.0        | 10.0        | 10.5         | 44 - 35          |
| 11.3  | 9.7         | 9.5         | 10.3        | 10.3        | 9.4         | 9.3         | 9.6          | 54 - 45          |
| 3.8   | 4.2         | 3.4         | 3.3         | 3.2         | 2.2         | 3.0         | 2.9          | 64 - 55          |
| ..  | ..          | 1.3         | (1.1)       | (1.1)       | ..          | ..          | ..           | +65              |
| <b>22.5</b>   | <b>21.0</b> | <b>19.3</b> | <b>20.1</b> | <b>20.9</b> | <b>18.0</b> | <b>17.8</b> | <b>18.3</b>  | <b>גברים(4)</b>  |
|   |             |             |             |             |             |             |              | <i>מזה:</i>      |
| (1.2)   | (1.1)       | (1.2)       | (1.2)       | (1.2)       | ..          | (1.0)       | (1.1)        | 24 - 18          |
| 6.9   | 5.8         | 4.9         | 5.5         | 6.0         | 5.8         | 4.8         | 4.4          | 34 - 25          |
| 5.4   | 6.1         | 5.7         | 5.2         | 5.6         | 4.8         | 4.8         | 5.2          | 44 - 35          |
| 5.8   | 5.1         | 4.4         | 5.3         | 5.3         | 4.8         | 5.2         | 5.5          | 54 - 45          |
| 2.6   | 2.5         | 2.1         | (1.9)       | (1.9)       | (1.5)       | (1.8)       | (1.5)        | 64 - 55          |
| ..  | ..          | (1.0)       | (0.9)       | (0.9)       | ..          | ..          | ..           | +65              |
| <b>42.7</b>   | <b>39.3</b> | <b>35.8</b> | <b>32.9</b> | <b>34.6</b> | <b>29.0</b> | <b>29.6</b> | <b>28.8</b>  | <b>נשים(4)</b>   |
|   |             |             |             |             |             |             |              | <i>מזה:</i>      |
| 13.7  | 12.2        | 12.1        | 10.8        | 11.4        | 9.7         | 9.6         | 9.0          | 24 - 18          |
| 16.6  | 14.4        | 11.9        | 10.8        | 11.7        | 8.5         | 9.2         | 8.6          | 34 - 25          |
| 5.4   | 6.1         | 5.0         | 4.5         | 4.6         | 5.1         | 5.2         | 5.4          | 44 - 35          |
| 5.5   | 4.6         | 5.1         | 5.0         | 5.1         | 4.6         | 4.1         | 4.1          | 54 - 45          |
| (1.3)   | (1.7)       | (1.3)       | (1.4)       | (1.3)       | ..          | (1.2)       | (1.4)        | 64 - 55          |
| -   | ..          | ..          | ..          | ..          | ..          | ..          | ..           | +65              |
| <b>אחוז בכוח העבודה האזרחי מהאוכלוסייה המתאימה בכל תא</b> |             |             |             |             |             |             |              |                  |
| <b>36.6</b>   | <b>35.3</b> | <b>34.9</b> | <b>33.8</b> | <b>34.3</b> | <b>33.5</b> | <b>34.6</b> | <b>33.6</b>  | <b>סך הכל</b>    |
|   |             |             |             |             |             |             |              | <i>מזה:</i>      |
| 35.1  | 32.3        | 33.4        | 31.9        | 32.4        | 29.3        | 31.2        | 29.4         | 24 - 18          |
| 41.3  | 40.9        | 38.1        | 37.0        | 37.8        | 37.8        | 37.0        | 35.1         | 34 - 25          |
| 40.9  | 44.1        | 44.6        | 42.3        | 42.9        | 41.9        | 44.8        | 43.7         | 44 - 35          |
| 56.9  | 47.4        | 48.2        | 52.7        | 52.8        | 57.3        | 55.3        | 54.3         | 54 - 45          |
| 44.1  | 47.7        | 44.2        | 46.3        | 46.1        | 36.2        | 51.0        | 50.7         | 64 - 55          |
| ..  | ..          | 15.2        | 10.6        | 10.7        | ..          | ..          | ..           | +65              |
| <b>25.9</b>   | <b>24.8</b> | <b>24.4</b> | <b>26.0</b> | <b>26.3</b> | <b>26.0</b> | <b>26.6</b> | <b>26.2</b>  | <b>גברים</b>     |
|   |             |             |             |             |             |             |              | <i>מזה:</i>      |
| 6.6   | 5.5         | 6.7         | 7.1         | 6.9         | ..          | 6.9         | 7.2          | 24 - 18          |
| 23.2  | 22.3        | 21.3        | 24.7        | 25.5        | 28.6        | 24.0        | 22.9         | 34 - 25          |
| 40.1  | 41.5        | 42.6        | 40.7        | 42.1        | 39.0        | 39.9        | 40.2         | 44 - 35          |
| 54.6  | 47.0        | 44.8        | 53.7        | 53.3        | 58.4        | 59.3        | 56.9         | 54 - 45          |
| 57.2  | 49.4        | 48.5        | 52.2        | 51.7        | 40.3        | 55.1        | 55.1         | 64 - 55          |
| ..  | ..          | 20.0        | 13.9        | 14.3        | ..          | ..          | ..           | +65              |
| <b>46.7</b>   | <b>45.6</b> | <b>45.2</b> | <b>41.3</b> | <b>42.0</b> | <b>40.8</b> | <b>42.4</b> | <b>41.0</b>  | <b>נשים</b>      |
|   |             |             |             |             |             |             |              | <i>מזה:</i>      |
| 57.1  | 55.5        | 56.5        | 52.6        | 53.2        | 50.0        | 50.2        | 47.7         | 24 - 18          |
| 61.0  | 61.4        | 56.2        | 49.4        | 50.3        | 48.4        | 51.4        | 48.3         | 34 - 25          |
| 41.7  | 47.1        | 47.0        | 44.3        | 43.9        | 45.0        | 50.5        | 47.6         | 44 - 35          |
| 59.6  | 47.8        | 51.7        | 51.5        | 52.2        | 56.2        | 50.9        | 51.4         | 54 - 45          |
| 30.1  | 45.2        | 38.6        | 40.1        | 40.1        | ..          | 45.7        | 46.8         | 64 - 55          |
| -   | ..          | ..          | ..          | ..          | ..          | ..          | ..           | +65              |

מקור הנתונים: סקרי כוח אדם.  
 (1) לא כולל את הגרים מחוץ ליישובים ובמוסדות (מדגמים קבועים),  
 ראו: הלשכה המרכזית לסטטיסטיקה (2009). *סקרי כוח אדם 2008*, מבוא.  
 פרסום מספר 1377. ירושלים: המחבר.  
 (2) על בסיס קבוצות ניפוח חדשות,  
 ראו: הלשכה המרכזית לסטטיסטיקה (2003). *סקרי כוח אדם 2002*, מבוא.  
 פרסום מספר 1218. ירושלים: המחבר.  
 (3) על בסיס אומדני מפקד האוכלוסין 2008.  
 (4) הקבוצה כוללת את קבוצת הגיל 15-17.

**TABLE 6.- ULTRA-ORTHODOX PERSONS AGED 15 AND OVER (NOT INCL. PERMANENT SAMPLES)(1) IN CIVILIAN LABOUR FORCE, BY AGE AND SEX**

| Age and sex       | 2010   | (3)2009     | 2009         | 2008        | 2007        | 2006        | 2005        |
|-------------------|--|-------------|--------------|-------------|-------------|-------------|-------------|
|                   | <i>Thousands</i>   |             |              |             |             |             |             |
| <b>TOTAL(4)</b>   | <b>100.2</b>   | <b>98.0</b> | <b>100.2</b> | <b>89.3</b> | <b>90.0</b> | <b>84.9</b> | <b>76.3</b> |
| Thereof:          |  |             |              |             |             |             |             |
| 18 - 24           | 19.2   | 20.8        | 21.4         | 19.6        | 19.8        | 18.4        | 17.8        |
| 25 - 34           | 32.3   | 30.0        | 31.3         | 30.8        | 28.3        | 25.6        | 26.7        |
| 35 - 44           | 18.6   | 17.6        | 17.9         | 18.2        | 18.1        | 17.8        | 12.1        |
| 45 - 54           | 18.3   | 16.2        | 16.1         | 11.5        | 15.0        | 15.6        | 13.3        |
| 55 - 64           | 9.8  | 10.7        | 10.8         | 7.1         | 7.2         | 5.7         | 4.8         |
| 65+               | (1.7)  | 2.0         | 2.1          | (1.7)       | (1.0)       | (1.4)       | (1.2)       |
| <b>MALES(4)</b>   | <b>35.5</b>  | <b>34.5</b> | <b>35.2</b>  | <b>30.3</b> | <b>31.1</b> | <b>31.1</b> | <b>27.9</b> |
| Thereof:          |  |             |              |             |             |             |             |
| 18 - 24           | 2.4  | 3.1         | 3.2          | 2.4         | 2.6         | 2.1         | 2.3         |
| 25 - 34           | 9.9  | 8.4         | 8.9          | 8.5         | 8.2         | 8.2         | 9.0         |
| 35 - 44           | 8.0  | 7.8         | 7.9          | 8.6         | 8.2         | 8.0         | 6.3         |
| 45 - 54           | 8.5  | 7.9         | 7.9          | 5.7         | 6.8         | 8.3         | 6.6         |
| 55 - 64           | 5.3  | 5.6         | 5.7          | 3.7         | 4.5         | 3.4         | 2.8         |
| 65+               | (1.2)  | (1.6)       | (1.6)        | (1.3)       | ..          | (1.1)       | (0.9)       |
| <b>FEMALES(4)</b> | <b>64.7</b>  | <b>63.5</b> | <b>65.0</b>  | <b>59.0</b> | <b>58.9</b> | <b>53.8</b> | <b>48.4</b> |
| Thereof:          |  |             |              |             |             |             |             |
| 18 - 24           | 16.8   | 17.7        | 18.2         | 17.3        | 17.2        | 16.4        | 15.5        |
| 25 - 34           | 22.4   | 21.5        | 22.4         | 22.3        | 20.1        | 17.4        | 17.7        |
| 35 - 44           | 10.5   | 9.9         | 10.0         | 9.5         | 9.9         | 9.8         | 5.9         |
| 45 - 54           | 9.8  | 8.3         | 8.2          | 5.8         | 8.3         | 7.3         | 6.7         |
| 55 - 64           | 4.4  | 5.2         | 5.2          | 3.4         | 2.7         | 2.3         | 2.0         |
| 65+               | ..   | ..          | ..           | ..          | ..          | ..          | ..          |
|                   | <i>Percentage in civilian labour force of the respective population in each cell</i> |             |              |             |             |             |             |
| <b>TOTAL</b>      | <b>43.5</b>  | <b>41.0</b> | <b>40.8</b>  | <b>39.0</b> | <b>38.6</b> | <b>38.6</b> | <b>38.5</b> |
| Thereof:          |  |             |              |             |             |             |             |
| 18 - 24           | 36.5   | 39.0        | 38.9         | 36.2        | 36.2        | 34.6        | 36.1        |
| 25 - 34           | 48.2   | 44.8        | 44.9         | 46.1        | 41.8        | 41.6        | 41.9        |
| 35 - 44           | 57.2   | 47.7        | 47.3         | 46.7        | 48.5        | 51.4        | 43.3        |
| 45 - 54           | 63.3   | 59.9        | 59.6         | 49.5        | 58.2        | 57.9        | 58.9        |
| 55 - 64           | 53.2   | 60.6        | 60.5         | 53.7        | 49.3        | 45.6        | 48.8        |
| 65+               | 20.8   | 15.5        | 15.6         | 17.8        | 10.5        | 16.0        | 15.5        |
| <b>MALES</b>      | <b>31.9</b>  | <b>30.0</b> | <b>29.9</b>  | <b>27.1</b> | <b>27.0</b> | <b>28.5</b> | <b>28.6</b> |
| Thereof:          |  |             |              |             |             |             |             |
| 18 - 24           | 10.7   | 13.4        | 13.1         | 9.4         | 10.2        | 8.3         | 10.8        |
| 25 - 34           | 28.6   | 24.9        | 25.0         | 25.6        | 23.5        | 24.9        | 26.1        |
| 35 - 44           | 49.7   | 39.1        | 38.9         | 41.9        | 41.4        | 44.5        | 43.4        |
| 45 - 54           | 57.5   | 56.1        | 56.3         | 47.3        | 51.9        | 59.0        | 55.5        |
| 55 - 64           | 54.8   | 61.1        | 61.3         | 49.9        | 57.4        | 53.7        | 58.7        |
| 65+               | 24.2   | 21.6        | 21.5         | 26.3        | ..          | 20.6        | 18.3        |
| <b>FEMALES</b>    | <b>54.1</b>  | <b>51.2</b> | <b>50.9</b>  | <b>50.3</b> | <b>49.9</b> | <b>48.5</b> | <b>48.0</b> |
| Thereof:          |  |             |              |             |             |             |             |
| 18 - 24           | 56.0   | 59.1        | 59.0         | 59.4        | 59.1        | 57.5        | 55.3        |
| 25 - 34           | 69.4   | 65.4        | 65.5         | 66.4        | 61.3        | 60.5        | 60.8        |
| 35 - 44           | 64.6   | 57.7        | 57.0         | 52.1        | 56.6        | 58.8        | 43.2        |
| 45 - 54           | 69.3   | 64.1        | 63.3         | 52.0        | 64.5        | 56.6        | 62.7        |
| 55 - 64           | 51.4   | 60.3        | 59.7         | 58.8        | 40.1        | 37.3        | 39.2        |
| 65+               | ..   | ..          | ..           | ..          | ..          | ..          | ..          |

Source of data: Labour Force Surveys.

(1) Excl. people living outside localities and in institutions (permanent samples), see: Central Bureau of Statistics (2009). *Labour Force Surveys 2008*, Introduction.

Publication No. 1377. Jerusalem: Author.

(1) Based on new weighting groups,

see: Central Bureau of Statistics (2003). *Labour Force Surveys 2002*, Introduction.

Publication No. 1218. Jerusalem: Author.

(3) Based on the 2008 Population Census estimates.

(4) The group includes age group 15-17.

**לוח 7. - חרדים בני 15 ומעלה (לא כולל מדגמים קבועים), (1)  
לפי תכונות כוח העבודה האזרחי, ואלה שאינם בכוח  
העבודה האזרחי, לפי סיבה ומין**

| 2004         | 2003         | 2002         | (2)2001      | 2001         | 2000         | 1999         | 1998         | תכונות כוח העבודה<br>האזרחי, סיבה ומין |
|--------------|--------------|--------------|--------------|--------------|--------------|--------------|--------------|--|
|              |              |              |              |              |              |              | <b>אלפים</b> |  |
| <b>178.2</b> | <b>170.9</b> | <b>157.9</b> | <b>156.7</b> | <b>161.5</b> | <b>140.4</b> | <b>137.0</b> | <b>139.9</b> | <b>סך הכל</b>                          |
| 65.2         | 60.3         | 55.0         | 53.0         | 55.4         | 47.0         | 47.5         | 47.0         | בכוח העבודה האזרחי                     |
| 56.7         | 53.0         | 49.8         | 49.0         | 51.3         | 43.2         | 43.7         | 43.5         | מועסקים                                |
|              |              |              |              |              |              |              |              | מזה:                                   |
| 25.3         | 23.2         | 22.2         | 22.9         | 23.8         | 20.0         | 21.2         | 21.3         | עבדו מלא בדרך כלל                      |
| 30.7         | 29.5         | 27.3         | 25.6         | 27.0         | 23.1         | 22.1         | 22.2         | עבדו חלקית בדרך כלל                    |
| 8.5          | 7.3          | 5.3          | 3.9          | 4.1          | 3.9          | 3.7          | 3.5          | בלתי מועסקים                           |
| 113.0        | 110.6        | 102.9        | 103.8        | 106.1        | 93.4         | 89.6         | 92.9         | אינם בכוח העבודה האזרחי                |
|              |              |              |              |              |              |              |              | <b>סיבה:</b>                           |
| 73.7         | 73.4         | 66.2         | 64.6         | 66.2         | 58.8         | 55.6         | 56.5         | לימודים                                |
| 3.1          | 3.5          | 3.0          | 4.0          | 3.9          | 2.1          | (1.8)        | 2.2          | מחלה או נכות                           |
| 7.3          | 6.1          | 7.1          | 7.9          | 7.7          | 6.4          | 6.7          | 7.4          | גיל גבוה, גמלאות                       |
| (1.7)        | 2.3          | (1.0)        | (1.3)        | (1.3)        | (1.1)        | (1.3)        | (1.8)        | חיפשו עבודה ולא מצאו                   |
| 23.7         | 23.3         | 23.3         | 23.9         | 24.8         | 22.4         | 20.8         | 22.1         | טיפול בילדים ו/או במשק הבית            |
| 2.4          | (1.1)        | (1.5)        | (1.3)        | (1.3)        | (1.6)        | 2.2          | (1.8)        | אחר                                    |
| (1.1)        | (1.0)        | (0.9)        | (0.9)        | ..           | (1.0)        | (1.2)        | (1.0)        | לא ידוע                                |
| <b>86.6</b>  | <b>84.8</b>  | <b>78.8</b>  | <b>77.0</b>  | <b>79.2</b>  | <b>69.4</b>  | <b>67.2</b>  | <b>69.7</b>  | <b>גברים</b>                           |
| 22.5         | 21.0         | 19.3         | 20.1         | 20.9         | 18.0         | 17.8         | 18.3         | בכוח העבודה האזרחי                     |
| 19.5         | 18.7         | 17.7         | 18.9         | 19.7         | 16.7         | 16.4         | 17.1         | מועסקים                                |
|              |              |              |              |              |              |              |              | מזה:                                   |
| 13.4         | 11.9         | 12.4         | 12.5         | 13.0         | 11.6         | 12.1         | 12.6         | עבדו מלא בדרך כלל                      |
| 6.2          | 6.7          | 5.3          | 6.4          | 6.7          | 5.1          | 4.1          | 4.5          | עבדו חלקית בדרך כלל                    |
| 3.0          | 2.3          | (1.5)        | (1.2)        | (1.2)        | (1.4)        | (1.5)        | (1.1)        | בלתי מועסקים                           |
| 64.2         | 63.7         | 59.6         | 57.0         | 58.3         | 51.3         | 49.3         | 51.5         | אינם בכוח העבודה האזרחי                |
|              |              |              |              |              |              |              |              | <b>סיבה:</b>                           |
| 57.1         | 56.8         | 52.6         | 49.7         | 51.3         | 45.0         | 42.1         | 44.2         | לימודים                                |
| (1.4)        | (1.9)        | (1.6)        | (1.9)        | (1.8)        | (0.9)        | ..           | (1.3)        | מחלה או נכות                           |
| 4.0          | 3.3          | 3.7          | 4.0          | 3.9          | 3.6          | 4.0          | 4.3          | גיל גבוה, גמלאות                       |
| ..           | ..           | ..           | ..           | ..           | ..           | ..           | ..           | חיפשו עבודה ולא מצאו                   |
| -            | ..           | -            | ..           | ..           | -            | -            | -            | טיפול בילדים ו/או במשק הבית            |
| (1.2)        | (0.9)        | (1.1)        | (0.9)        | (0.9)        | (1.4)        | (1.8)        | (1.3)        | אחר                                    |
| ..           | ..           | ..           | ..           | ..           | ..           | ..           | ..           | לא ידוע                                |
| <b>91.5</b>  | <b>86.2</b>  | <b>79.1</b>  | <b>79.7</b>  | <b>82.3</b>  | <b>71.1</b>  | <b>69.9</b>  | <b>70.2</b>  | <b>נשים</b>                            |
| 42.7         | 39.3         | 35.8         | 32.9         | 34.6         | 29.0         | 29.6         | 28.8         | בכוח העבודה האזרחי                     |
| 37.2         | 34.3         | 32.1         | 30.2         | 31.6         | 26.5         | 27.4         | 26.4         | מועסקות                                |
|              |              |              |              |              |              |              |              | מזה:                                   |
| 12.0         | 11.3         | 9.8          | 10.4         | 10.8         | 8.4          | 9.1          | 8.7          | עבדו מלא בדרך כלל                      |
| 24.5         | 22.8         | 22.0         | 19.2         | 20.3         | 18.0         | 18.0         | 17.7         | עבדו חלקית בדרך כלל                    |
| 5.6          | 5.0          | 3.7          | 2.8          | 3.0          | 2.5          | 2.3          | 2.4          | בלתי מועסקות                           |
| 48.8         | 46.9         | 43.3         | 46.8         | 47.7         | 42.1         | 40.3         | 41.4         | אינן בכוח העבודה האזרחי                |
|              |              |              |              |              |              |              |              | <b>סיבה:</b>                           |
| 16.7         | 16.6         | 13.5         | 14.9         | 15.0         | 13.8         | 13.5         | 12.3         | לימודים                                |
| (1.8)        | (1.6)        | (1.4)        | 2.1          | 2.1          | (1.2)        | (1.0)        | (0.9)        | מחלה או נכות                           |
| 3.3          | 2.7          | 3.4          | 3.9          | 3.8          | 2.8          | 2.7          | 3.2          | גיל גבוה, גמלאות                       |
| (1.3)        | (1.9)        | ..           | (1.0)        | (1.0)        | (0.9)        | (0.9)        | (1.6)        | חיפשו עבודה ולא מצאו                   |
| 23.7         | 23.1         | 23.3         | 23.8         | 24.8         | 22.4         | 20.8         | 22.1         | טיפול בילדים ו/או במשק הבית            |
| (1.2)        | ..           | ..           | ..           | ..           | ..           | ..           | ..           | אחר                                    |
| (1.0)        | ..           | ..           | ..           | ..           | ..           | (1.0)        | ..           | לא ידוע                                |

**TABLE 7.- ULTRA-ORTHODOX PERSONS AGED 15 AND OVER (NOT INCL. PERMANENT SAMPLES),(1) BY CIVILIAN LABOUR FORCE CHARACTERISTICS, AND THOSE NOT IN CIVILIAN LABOUR FORCE, BY CAUSE AND SEX**

| Civilian labour force characteristics, cause and sex | 2010             | (3)2009      | 2009         | 2008         | 2007         | 2006         | 2005         |
|--|------------------|--------------|--------------|--------------|--------------|--------------|--------------|
|  | <i>Thousands</i> |              |              |              |              |              |              |
| <b>TOTAL</b>   | <b>230.7</b>     | <b>239.0</b> | <b>245.5</b> | <b>229.0</b> | <b>233.1</b> | <b>219.9</b> | <b>198.5</b> |
| In civilian labour force                             | 100.2            | 98.0         | 100.2        | 89.3         | 90.0         | 84.9         | 76.3         |
| Employed   | 90.8             | 89.1         | 91.0         | 81.0         | 80.4         | 75.1         | 67.4         |
| Thereof:   |                  |              |              |              |              |              |              |
| Usually worked full-time                             | 43.8             | 41.5         | 42.2         | 36.2         | 39.7         | 33.5         | 30.4         |
| Usually worked part-time                             | 46.5             | 47.2         | 48.4         | 44.5         | 40.4         | 41.4         | 36.7         |
| Unemployed   | 9.5              | 8.9          | 9.2          | 8.3          | 9.6          | 9.8          | 9.0          |
| Not in civilian labour force                         | 130.5            | 141.0        | 145.3        | 139.7        | 143.1        | 135.0        | 122.2        |
| <b>Cause:</b>  |                  |              |              |              |              |              |              |
| Studies  | 90.5             | 95.2         | 98.3         | 96.1         | 95.3         | 87.7         | 80.0         |
| Illness or disability                                | 4.5              | 4.8          | 4.8          | 3.9          | 4.9          | 5.4          | 3.8          |
| Advanced age, retirement                             | 7.5              | 10.4         | 10.4         | 9.2          | 9.9          | 8.0          | 6.3          |
| Sought work and did not find                         | (1.2)            | (1.2)        | (1.2)        | (1.5)        | (1.1)        | 2.6          | 2.0          |
| Care of children and/or household                    | 21.0             | 25.0         | 26.0         | 25.1         | 26.8         | 25.7         | 26.3         |
| Other  | 3.8              | 3.1          | 3.2          | 3.0          | 3.8          | 3.7          | 2.3          |
| Not known  | 2.0              | (1.4)        | (1.5)        | (1.0)        | (1.3)        | (1.9)        | (1.6)        |
| <b>MALES</b>   | <b>111.2</b>     | <b>115.0</b> | <b>117.8</b> | <b>111.7</b> | <b>115.1</b> | <b>109.0</b> | <b>97.6</b>  |
| In civilian labour force                             | 35.5             | 34.5         | 35.2         | 30.3         | 31.1         | 31.1         | 27.9         |
| Employed   | 31.8             | 31.2         | 31.8         | 27.9         | 28.1         | 27.7         | 24.2         |
| Thereof:   |                  |              |              |              |              |              |              |
| Usually worked full-time                             | 20.3             | 20.0         | 20.3         | 17.8         | 19.1         | 17.6         | 16.9         |
| Usually worked part-time                             | 11.3             | 11.1         | 11.4         | 10.1         | 8.9          | 10.0         | 7.1          |
| Unemployed   | 3.7              | 3.3          | 3.4          | 2.4          | 3.1          | 3.4          | 3.7          |
| Not in civilian labour force                         | 75.6             | 80.5         | 82.6         | 81.4         | 83.9         | 77.9         | 69.7         |
| <b>Cause:</b>  |                  |              |              |              |              |              |              |
| Studies  | 65.6             | 69.8         | 71.9         | 73.0         | 73.4         | 67.8         | 62.0         |
| Illness or disability                                | 2.4              | 2.5          | 2.4          | (1.7)        | 2.6          | 2.3          | (1.8)        |
| Advanced age, retirement                             | 3.7              | 5.2          | 5.1          | 4.1          | 4.9          | 4.4          | 3.4          |
| Sought work and did not find                         | ..               | ..           | ..           | ..           | ..           | ..           | ..           |
| Care of children and/or household                    | ..               | ..           | ..           | ..           | -            | ..           | ..           |
| Other  | 2.9              | 2.0          | 2.0          | (1.9)        | 2.4          | 2.5          | (1.6)        |
| Not known  | ..               | ..           | ..           | ..           | ..           | ..           | ..           |
| <b>FEMALES</b>                                       | <b>119.6</b>     | <b>124.0</b> | <b>127.6</b> | <b>117.3</b> | <b>118.0</b> | <b>111.0</b> | <b>100.9</b> |
| In civilian labour force                             | 64.7             | 63.5         | 65.0         | 59.0         | 58.9         | 53.8         | 48.4         |
| Employed   | 59.0             | 57.9         | 59.2         | 53.1         | 52.3         | 47.5         | 43.1         |
| Thereof:   |                  |              |              |              |              |              |              |
| Usually worked full-time                             | 23.4             | 21.5         | 21.8         | 18.4         | 20.6         | 15.9         | 13.4         |
| Usually worked part-time                             | 35.3             | 36.1         | 37.0         | 34.5         | 31.4         | 31.4         | 29.6         |
| Unemployed   | 5.8              | 5.6          | 5.8          | 5.9          | 6.6          | 6.3          | 5.3          |
| Not in civilian labour force                         | 54.8             | 60.5         | 62.6         | 58.3         | 59.1         | 57.2         | 52.5         |
| <b>Cause:</b>  |                  |              |              |              |              |              |              |
| Studies  | 24.8             | 25.4         | 26.4         | 23.1         | 21.9         | 19.9         | 18.0         |
| Illness or disability                                | 2.1              | 2.3          | 2.3          | 2.3          | 2.3          | 3.1          | 2.0          |
| Advanced age, retirement                             | 3.8              | 5.3          | 5.3          | 5.1          | 5.0          | 3.6          | 3.0          |
| Sought work and did not find                         | (1.0)            | ..           | ..           | (1.0)        | (0.9)        | 2.2          | (1.6)        |
| Care of children and/or household                    | 20.8             | 24.7         | 25.6         | 25.0         | 26.8         | 25.6         | 26.1         |
| Other  | (0.9)            | (1.2)        | (1.2)        | (1.1)        | (1.4)        | (1.3)        | ..           |
| Not known  | (1.4)            | (1.0)        | (1.0)        | (0.9)        | (0.9)        | (1.5)        | (1.2)        |



**לוח 7. - חרדים בני 15 ומעלה (לא כולל מדגמים קבועים), (1)  
לפי תכונות כוח העבודה האזרחי, ואלה שאינם בכוח  
העבודה האזרחי, לפי סיבה ומין (המשך)**

| 2004          | 2003         | 2002         | 2001(2)      | 2001         | 2000         | 1999         | 1998         | תכונות כוח העבודה<br>האזרחי, סיבה ומין |
|---------------|--------------|--------------|--------------|--------------|--------------|--------------|--------------|--|
| <b>אחוזים</b> |              |              |              |              |              |              |              |  |
| <b>100.0</b>  | <b>100.0</b> | <b>100.0</b> | <b>100.0</b> | <b>100.0</b> | <b>100.0</b> | <b>100.0</b> | <b>100.0</b> | <b>סך הכל</b>                          |
| 36.6          | 35.3         | 34.9         | 33.8         | 34.3         | 33.5         | 34.6         | 33.6         | בכוח העבודה האזרחי                     |
| 31.8          | 31.0         | 31.5         | 31.3         | 31.8         | 30.8         | 31.9         | 31.1         | מועסקים                                |
|               |              |              |              |              |              |              |              | מזה:                                   |
| 14.2          | 13.6         | 14.0         | 14.6         | 14.7         | 14.2         | 15.5         | 15.2         | עבדו מלא בדרך כלל                      |
| 17.2          | 17.3         | 17.3         | 16.3         | 16.7         | 16.4         | 16.1         | 15.8         | עבדו חלקית בדרך כלל                    |
| 4.8           | 4.3          | 3.3          | 2.5          | 2.6          | 2.7          | 2.7          | 2.5          | בלתי מועסקים                           |
| 63.4          | 64.7         | 65.2         | 66.2         | 65.7         | 66.5         | 65.4         | 66.4         | אינם בכוח העבודה האזרחי                |
|               |              |              |              |              |              |              |              | <b>סיבה:</b>                           |
| 41.4          | 42.9         | 41.9         | 41.2         | 41.0         | 41.9         | 40.6         | 40.4         | לימודים                                |
| 1.8           | 2.0          | 1.9          | 2.6          | 2.4          | 1.5          | 1.3          | 1.6          | מחלה או נכות                           |
| 4.1           | 3.5          | 4.5          | 5.1          | 4.8          | 4.5          | 4.9          | 5.3          | גיל גבוה, גמלאות                       |
| 0.9           | 1.4          | 0.6          | 0.8          | 0.8          | 0.8          | 1.0          | 1.3          | חיפשו עבודה ולא מצאו                   |
| 13.3          | 13.6         | 14.7         | 15.2         | 15.4         | 15.9         | 15.2         | 15.8         | טיפול בילדים ו/או במשק הבית            |
| 1.3           | 0.6          | 0.9          | 0.8          | 0.8          | 1.2          | 1.6          | 1.3          | אחר                                    |
| 0.6           | 0.6          | 0.6          | 0.5          | ..           | 0.7          | 0.9          | 0.7          | לא ידוע                                |
| <b>100.0</b>  | <b>100.0</b> | <b>100.0</b> | <b>100.0</b> | <b>100.0</b> | <b>100.0</b> | <b>100.0</b> | <b>100.0</b> | <b>גברים</b>                           |
| 25.9          | 24.8         | 24.4         | 26.0         | 26.3         | 26.0         | 26.6         | 26.2         | בכוח העבודה האזרחי                     |
| 22.5          | 22.1         | 22.5         | 24.5         | 24.9         | 24.0         | 24.3         | 24.6         | מועסקים                                |
|               |              |              |              |              |              |              |              | מזה:                                   |
| 15.4          | 14.0         | 15.7         | 16.2         | 16.4         | 16.7         | 18.1         | 18.1         | עבדו מלא בדרך כלל                      |
| 7.1           | 7.9          | 6.7          | 8.3          | 8.4          | 7.3          | 6.1          | 6.4          | עבדו חלקית בדרך כלל                    |
| 3.4           | 2.8          | 2.0          | 1.5          | 1.5          | 2.0          | 2.2          | 1.6          | בלתי מועסקים                           |
| 74.0          | 75.2         | 75.6         | 74.0         | 73.7         | 74.0         | 73.4         | 73.8         | אינם בכוח העבודה האזרחי                |
|               |              |              |              |              |              |              |              | <b>סיבה:</b>                           |
| 65.9          | 67.0         | 66.8         | 64.5         | 64.7         | 64.9         | 62.7         | 63.3         | לימודים                                |
| 1.6           | 2.2          | 2.1          | 2.5          | 2.3          | 1.3          | ..           | 1.8          | מחלה או נכות                           |
| 4.6           | 3.9          | 4.7          | 5.2          | 4.9          | 5.1          | 6.0          | 6.1          | גיל גבוה, גמלאות                       |
| ..            | ..           | ..           | ..           | ..           | ..           | ..           | ..           | חיפשו עבודה ולא מצאו                   |
| -             | ..           | -            | ..           | ..           | -            | -            | -            | טיפול בילדים ו/או במשק הבית            |
| 1.4           | 1.0          | 1.4          | 1.1          | 1.1          | 2.0          | 2.6          | 1.8          | אחר                                    |
| ..            | ..           | ..           | ..           | ..           | ..           | ..           | ..           | לא ידוע                                |
| <b>100.0</b>  | <b>100.0</b> | <b>100.0</b> | <b>100.0</b> | <b>100.0</b> | <b>100.0</b> | <b>100.0</b> | <b>100.0</b> | <b>נשים</b>                            |
| 46.7          | 45.6         | 45.2         | 41.3         | 42.0         | 40.8         | 42.4         | 41.0         | בכוח העבודה האזרחי                     |
| 40.6          | 39.8         | 40.6         | 37.8         | 38.4         | 37.3         | 39.2         | 37.6         | מועסקות                                |
|               |              |              |              |              |              |              |              | מזה:                                   |
| 13.1          | 13.1         | 12.4         | 13.1         | 13.1         | 11.8         | 13.0         | 12.4         | עבדו מלא בדרך כלל                      |
| 26.8          | 26.4         | 27.8         | 24.1         | 24.6         | 25.4         | 25.8         | 25.2         | עבדו חלקית בדרך כלל                    |
| 6.1           | 5.8          | 4.7          | 3.5          | 3.6          | 3.5          | 3.2          | 3.4          | בלתי מועסקות                           |
| 53.3          | 54.4         | 54.7         | 58.7         | 58.0         | 59.2         | 57.6         | 59.0         | אינן בכוח העבודה האזרחי                |
|               |              |              |              |              |              |              |              | <b>סיבה:</b>                           |
| 18.2          | 19.3         | 17.1         | 18.6         | 18.2         | 19.4         | 19.3         | 17.6         | לימודים                                |
| 2.0           | 1.9          | 1.8          | 2.6          | 2.6          | 1.7          | 1.4          | 1.3          | מחלה או נכות                           |
| 3.6           | 3.2          | 4.3          | 4.9          | 4.6          | 4.0          | 3.9          | 4.5          | גיל גבוה, גמלאות                       |
| 1.4           | 2.2          | ..           | 1.2          | 1.3          | 1.3          | 1.2          | 2.3          | חיפשו עבודה ולא מצאו                   |
| 25.8          | 26.8         | 29.4         | 29.9         | 30.1         | 31.4         | 29.7         | 31.5         | טיפול בילדים ו/או במשק הבית            |
| 1.3           | ..           | ..           | ..           | ..           | ..           | ..           | ..           | אחר                                    |
| 1.0           | ..           | ..           | ..           | ..           | ..           | 1.5          | ..           | לא ידוע                                |

מקור הנתונים: סקרי כוח אדם.

- (1) לא כולל את הגרים מחוץ ליישובים ובמוסדות (מדגמים קבועים),  
ראו: הלשכה המרכזית לסטטיסטיקה (2009). **סקרי כוח אדם 2008**, מבוא.  
פרסום מס' 1377. ירושלים: המחבר.  
(2) על בסיס קבוצות ניפוח חדשות,  
ראו: הלשכה המרכזית לסטטיסטיקה (2003). **סקרי כוח אדם 2002**, מבוא.  
פרסום מס' 1218. ירושלים: המחבר.  
(3) על בסיס אומדני מפקד האוכלוסין 2008.

**TABLE 7.- ULTRA-ORTHODOX PERSONS AGED 15 AND OVER (NOT INCL. PERMANENT SAMPLES),(1) BY CIVILIAN LABOUR FORCE CHARACTERISTICS, AND THOSE NOT IN CIVILIAN LABOUR FORCE, BY CAUSE AND SEX (Cont.)**

| Civilian labour force characteristics, cause and sex | 2010               | (3)2009      | 2009         | 2008         | 2007         | 2006         | 2005         |
|--|--------------------|--------------|--------------|--------------|--------------|--------------|--------------|
|  | <i>Percentages</i> |              |              |              |              |              |              |
| <b>TOTAL</b>   | <b>100.0</b>       | <b>100.0</b> | <b>100.0</b> | <b>100.0</b> | <b>100.0</b> | <b>100.0</b> | <b>100.0</b> |
| In civilian labour force                             | 43.5               | 41.0         | 40.8         | 39.0         | 38.6         | 38.6         | 38.5         |
| Employed   | 39.3               | 37.3         | 37.1         | 35.4         | 34.5         | 34.2         | 33.9         |
| Thereof:   |                    |              |              |              |              |              |              |
| Usually worked full-time                             | 19.0               | 17.4         | 17.2         | 15.8         | 17.0         | 15.2         | 15.3         |
| Usually worked part-time                             | 20.2               | 19.7         | 19.7         | 19.5         | 17.3         | 18.8         | 18.5         |
| Unemployed   | 4.1                | 3.7          | 3.7          | 3.6          | 4.1          | 4.4          | 4.5          |
| Not in civilian labour force                         | 56.5               | 59.0         | 59.2         | 61.0         | 61.4         | 61.4         | 61.5         |
| <b>Cause:</b>  |                    |              |              |              |              |              |              |
| Studies  | 39.2               | 39.8         | 40.0         | 41.9         | 40.9         | 39.9         | 40.3         |
| Illness or disability                                | 1.9                | 2.0          | 1.9          | 1.7          | 2.1          | 2.5          | 1.9          |
| Advanced age, retirement                             | 3.3                | 4.4          | 4.2          | 4.0          | 4.2          | 3.6          | 3.2          |
| Sought work and did not find                         | 0.5                | 0.5          | 0.5          | 0.6          | 0.5          | 1.2          | 1.0          |
| Care of children and/or household                    | 9.1                | 10.4         | 10.6         | 10.9         | 11.5         | 11.7         | 13.2         |
| Other  | 1.7                | 1.3          | 1.3          | 1.3          | 1.6          | 1.7          | 1.2          |
| Not known  | 0.9                | 0.6          | 0.6          | 0.4          | 0.5          | 0.9          | 0.8          |
| <b>MALES</b>   | <b>100.0</b>       | <b>100.0</b> | <b>100.0</b> | <b>100.0</b> | <b>100.0</b> | <b>100.0</b> | <b>100.0</b> |
| In civilian labour force                             | 31.9               | 30.0         | 29.9         | 27.1         | 27.0         | 28.5         | 28.6         |
| Employed   | 28.6               | 27.2         | 27.0         | 25.0         | 24.4         | 25.4         | 24.8         |
| Thereof:   |                    |              |              |              |              |              |              |
| Usually worked full-time                             | 18.3               | 17.4         | 17.3         | 16.0         | 16.6         | 16.2         | 17.3         |
| Usually worked part-time                             | 10.1               | 9.7          | 9.7          | 9.0          | 7.8          | 9.2          | 7.3          |
| Unemployed   | 3.3                | 2.8          | 2.9          | 2.1          | 2.7          | 3.1          | 3.8          |
| Not in civilian labour force                         | 68.1               | 70.0         | 70.1         | 72.9         | 72.9         | 71.5         | 71.4         |
| <b>Cause:</b>  |                    |              |              |              |              |              |              |
| Studies  | 59.0               | 60.7         | 61.0         | 65.4         | 63.8         | 62.2         | 63.5         |
| Illness or disability                                | 2.1                | 2.1          | 2.1          | 1.5          | 2.3          | 2.1          | 1.9          |
| Advanced age, retirement                             | 3.4                | 4.5          | 4.3          | 3.6          | 4.2          | 4.1          | 3.4          |
| Sought work and did not find                         | ..                 | ..           | ..           | ..           | ..           | ..           | ..           |
| Care of children and/or household                    | ..                 | ..           | ..           | ..           | -            | ..           | ..           |
| Other  | 2.6                | 1.7          | 1.7          | 1.7          | 2.1          | 2.2          | 1.6          |
| Not known  | ..                 | ..           | ..           | ..           | ..           | ..           | ..           |
| <b>FEMALES</b>                                       | <b>100.0</b>       | <b>100.0</b> | <b>100.0</b> | <b>100.0</b> | <b>100.0</b> | <b>100.0</b> | <b>100.0</b> |
| In civilian labour force                             | 54.1               | 51.2         | 50.9         | 50.3         | 49.9         | 48.5         | 48.0         |
| Employed   | 49.3               | 46.7         | 46.4         | 45.3         | 44.3         | 42.8         | 42.7         |
| Thereof:   |                    |              |              |              |              |              |              |
| Usually worked full-time                             | 19.6               | 17.3         | 17.1         | 15.7         | 17.5         | 14.4         | 13.3         |
| Usually worked part-time                             | 29.5               | 29.1         | 29.0         | 29.4         | 26.6         | 28.3         | 29.3         |
| Unemployed   | 4.8                | 4.5          | 4.6          | 5.1          | 5.6          | 5.7          | 5.3          |
| Not in civilian labour force                         | 45.8               | 48.8         | 49.1         | 49.7         | 50.1         | 51.5         | 52.0         |
| <b>Cause:</b>  |                    |              |              |              |              |              |              |
| Studies  | 20.8               | 20.5         | 20.7         | 19.6         | 18.5         | 17.9         | 17.8         |
| Illness or disability                                | 1.7                | 1.9          | 1.8          | 1.9          | 2.0          | 2.8          | 1.9          |
| Advanced age, retirement                             | 3.2                | 4.3          | 4.2          | 4.3          | 4.3          | 3.2          | 2.9          |
| Sought work and did not find                         | 0.8                | ..           | ..           | 0.9          | 0.7          | 2.0          | 1.6          |
| Care of children and/or household                    | 17.4               | 19.9         | 20.1         | 21.3         | 22.7         | 23.1         | 25.9         |
| Other  | 0.8                | 1.0          | 1.0          | 0.9          | 1.2          | 1.1          | ..           |
| Not known  | 1.2                | 0.8          | 0.8          | 0.7          | 0.7          | 1.4          | 1.1          |

Source of data: Labour Force Surveys.

(1) Excl. people living outside localities and in institutions (permanent samples), see: Central Bureau of Statistics (2009). *Labour Force Surveys 2008*, Introduction. Publication No. 1377. Jerusalem: Author.

(2) Based on new weighting groups, see: Central Bureau of Statistics (2003). *Labour Force Surveys 2002*, Introduction. Publication No. 1218. Jerusalem: Author.

(3) Based on the 2008 Population Census estimates.

**לוח 8 - חרדים בני 15 ומעלה (לא כולל מדגמים קבועים), (1)  
לפי תכונות כוח העבודה האזרחי, מצב משפחתי  
(נשוי/לא נשוי) ומין**

| 2004         | 2003         | 2002         | (2)2001      | 2001         | 2000         | 1999         | 1998         | תכונות כוח העבודה<br>האזרחי,<br>מין ומצב משפחתי |
|--------------|--------------|--------------|--------------|--------------|--------------|--------------|--------------|---|
|              |              |              |              |              |              |              | <i>אלפים</i> |   |
| <b>178.2</b> | <b>170.9</b> | <b>157.9</b> | <b>156.7</b> | <b>161.5</b> | <b>140.4</b> | <b>137.0</b> | <b>139.9</b> | <b>סך הכל</b>                                   |
| 65.2         | 60.3         | 55.0         | 53.0         | 55.4         | 47.0         | 47.5         | 47.0         | בכוח העבודה האזרחי                              |
| 19.2         | 17.2         | 17.7         | 18.6         | 19.2         | 16.6         | 17.0         | 16.8         | מזה: עבדו מלא                                   |
| 29.2         | 26.8         | 24.5         | 24.0         | 25.3         | 19.6         | 19.3         | 20.2         | עבדו חלקית                                      |
| 8.5          | 7.3          | 5.3          | 3.9          | 4.1          | 3.9          | 3.7          | 3.5          | בלתי מועסקים                                    |
| <b>86.6</b>  | <b>84.8</b>  | <b>78.8</b>  | <b>77.0</b>  | <b>79.2</b>  | <b>69.4</b>  | <b>67.2</b>  | <b>69.7</b>  | <b>גברים</b>                                    |
| 22.5         | 21.0         | 19.3         | 20.1         | 20.9         | 18.0         | 17.8         | 18.3         | בכוח העבודה האזרחי                              |
| 10.9         | 10.1         | 10.9         | 11.1         | 11.6         | 10.4         | 10.3         | 10.8         | מזה: עבדו מלא                                   |
| 7.2          | 7.4          | 5.6          | 7.0          | 7.3          | 4.9          | 4.2          | 4.8          | עבדו חלקית                                      |
| 3.0          | 2.3          | (1.5)        | (1.2)        | (1.2)        | (1.4)        | (1.5)        | (1.1)        | בלתי מועסקים                                    |
| 71.3         | 67.5         | 61.6         | 60.0         | 62.4         | 53.7         | 52.7         | 54.9         | נשואים(4)                                       |
| 21.1         | 20.1         | 17.7         | 18.6         | 19.4         | 16.6         | 16.6         | 16.8         | בכוח העבודה האזרחי                              |
| 10.3         | 9.5          | 10.4         | 10.5         | 10.9         | 9.6          | 9.6          | 10.1         | מזה: עבדו מלא                                   |
| 7.0          | 7.2          | 5.2          | 6.4          | 6.7          | 4.6          | 4.0          | 4.4          | עבדו חלקית                                      |
| 2.4          | 2.2          | (1.0)        | (1.0)        | (1.0)        | (1.0)        | (1.3)        | (0.9)        | בלתי מועסקים                                    |
| 15.3         | 17.3         | 17.3         | 17.0         | 16.8         | 15.7         | 14.4         | 14.9         | לא נשואים                                       |
| (1.4)        | (0.9)        | (1.6)        | (1.5)        | (1.5)        | (1.5)        | (1.2)        | (1.4)        | בכוח העבודה האזרחי                              |
| ..           | ..           | ..           | ..           | ..           | ..           | ..           | ..           | מזה: עבדו מלא                                   |
| ..           | ..           | ..           | ..           | ..           | ..           | ..           | ..           | עבדו חלקית                                      |
| ..           | ..           | ..           | ..           | ..           | ..           | ..           | ..           | בלתי מועסקים                                    |
| <b>91.5</b>  | <b>86.2</b>  | <b>79.1</b>  | <b>79.7</b>  | <b>82.3</b>  | <b>71.1</b>  | <b>69.9</b>  | <b>70.2</b>  | <b>נשים</b>                                     |
| 42.7         | 39.3         | 35.8         | 32.9         | 34.6         | 29.0         | 29.6         | 28.8         | בכוח העבודה האזרחי                              |
| 8.2          | 7.2          | 6.7          | 7.5          | 7.6          | 6.2          | 6.7          | 6.1          | מזה: עבדו מלא                                   |
| 22.0         | 19.4         | 18.9         | 17.0         | 18.1         | 14.8         | 15.1         | 15.5         | עבדו חלקית                                      |
| 5.6          | 5.0          | 3.7          | 2.8          | 3.0          | 2.5          | 2.3          | 2.4          | בלתי מועסקות                                    |
| 70.8         | 67.0         | 61.6         | 60.1         | 62.5         | 53.7         | 52.6         | 54.7         | נשואות(4)                                       |
| 38.7         | 36.7         | 32.4         | 28.9         | 30.6         | 26.0         | 26.2         | 26.0         | בכוח העבודה האזרחי                              |
| 7.2          | 6.5          | 5.9          | 6.0          | 6.1          | 5.7          | 5.6          | 5.2          | מזה: עבדו מלא                                   |
| 20.5         | 18.3         | 17.7         | 15.4         | 16.5         | 13.3         | 13.3         | 14.1         | עבדו חלקית                                      |
| 4.3          | 4.4          | 2.9          | 2.1          | 2.3          | (1.9)        | 2.0          | (1.9)        | בלתי מועסקות                                    |
| 20.7         | 19.2         | 17.5         | 19.7         | 19.8         | 17.4         | 17.3         | 15.5         | לא נשואות                                       |
| 4.0          | 2.6          | 3.4          | 4.1          | 4.0          | 3.0          | 3.5          | 2.8          | בכוח העבודה האזרחי                              |
| (1.0)        | ..           | (0.9)        | (1.5)        | (1.5)        | ..           | (1.1)        | ..           | מזה: עבדו מלא                                   |
| (1.5)        | (1.2)        | (1.2)        | (1.6)        | (1.6)        | (1.5)        | (1.8)        | (1.4)        | עבדו חלקית                                      |
| (1.2)        | ..           | ..           | ..           | ..           | ..           | ..           | ..           | בלתי מועסקות                                    |

**TABLE 8.- ULTRA-ORTHODOX PERSONS AGED 15 AND OVER (NOT INCL. PERMANENT SAMPLES),(1) BY CIVILIAN LABOUR FORCE CHARACTERISTICS, MARITAL STATUS (MARRIED\UNMARRIED) AND SEX**

| Civilian labour force characteristics, sex and marital status | 2010             | (3)2009      | 2009         | 2008         | 2007         | 2006         | 2005         |
|---|------------------|--------------|--------------|--------------|--------------|--------------|--------------|
|   | <i>Thousands</i> |              |              |              |              |              |              |
| <b>TOTAL</b>  | <b>230.7</b>     | <b>239.0</b> | <b>245.5</b> | <b>229.0</b> | <b>233.1</b> | <b>219.9</b> | <b>198.5</b> |
| In civilian labour force                                      | 100.2            | 98.0         | 100.2        | 89.3         | 90.0         | 84.9         | 76.3         |
| Thereof: Worked full-time                                     | 33.0             | 29.9         | 30.4         | 25.6         | 28.4         | 24.6         | 21.5         |
| Worked part-time  | 45.8             | 45.1         | 46.3         | 42.3         | 39.4         | 39.0         | 34.8         |
| Unemployed  | 9.5              | 8.9          | 9.2          | 8.3          | 9.6          | 9.8          | 9.0          |
| <b>MALES</b>  | <b>111.2</b>     | <b>115.0</b> | <b>117.8</b> | <b>111.7</b> | <b>115.1</b> | <b>109.0</b> | <b>97.6</b>  |
| In civilian labour force                                      | 35.5             | 34.5         | 35.2         | 30.3         | 31.1         | 31.1         | 27.9         |
| Thereof: Worked full-time                                     | 16.7             | 16.3         | 16.6         | 13.9         | 15.1         | 14.4         | 13.1         |
| Worked part-time  | 13.2             | 12.4         | 12.7         | 11.6         | 10.4         | 11.4         | 8.5          |
| Unemployed  | 3.7              | 3.3          | 3.4          | 2.4          | 3.1          | 3.4          | 3.7          |
| Married(4)  | 84.6             | 89.7         | 92.3         | 87.8         | 88.9         | 83.5         | 78.2         |
| In civilian labour force                                      | 32.6             | 31.0         | 31.7         | 27.4         | 28.1         | 28.0         | 25.3         |
| Thereof: Worked full-time                                     | 15.5             | 15.3         | 15.6         | 12.4         | 13.3         | 13.3         | 12.4         |
| Worked part-time  | 12.1             | 10.9         | 11.2         | 10.7         | 9.8          | 10.3         | 7.3          |
| Unemployed  | 3.2              | 2.5          | 2.6          | 2.1          | 2.6          | 2.5          | 3.0          |
| Unmarried   | 26.5             | 25.2         | 25.6         | 23.8         | 26.1         | 25.4         | 19.4         |
| In civilian labour force                                      | 2.9              | 3.5          | 3.5          | 2.9          | 3.0          | 3.2          | 2.6          |
| Thereof: Worked full-time                                     | (1.2)            | (1.0)        | (1.0)        | (1.5)        | (1.8)        | (1.1)        | ..           |
| Worked part-time  | (1.1)            | (1.5)        | (1.5)        | (0.9)        | ..           | (1.0)        | (1.1)        |
| Unemployed  | ..               | ..           | ..           | ..           | ..           | (0.9)        | ..           |
| <b>FEMALES</b>  | <b>119.6</b>     | <b>124.0</b> | <b>127.6</b> | <b>117.3</b> | <b>118.0</b> | <b>111.0</b> | <b>100.9</b> |
| In civilian labour force                                      | 64.7             | 63.5         | 65.0         | 59.0         | 58.9         | 53.8         | 48.4         |
| Thereof: Worked full-time                                     | 16.3             | 13.6         | 13.8         | 11.7         | 13.3         | 10.2         | 8.4          |
| Worked part-time  | 32.6             | 32.8         | 33.6         | 30.6         | 29.1         | 27.7         | 26.3         |
| Unemployed  | 5.8              | 5.6          | 5.8          | 5.9          | 6.6          | 6.3          | 5.3          |
| Married(4)  | 84.5             | 89.5         | 92.0         | 87.9         | 88.7         | 83.7         | 78.1         |
| In civilian labour force                                      | 54.8             | 55.6         | 57.0         | 53.5         | 52.3         | 47.3         | 43.7         |
| Thereof: Worked full-time                                     | 13.6             | 11.6         | 11.9         | 10.6         | 11.4         | 8.7          | 7.3          |
| Worked part-time  | 27.2             | 28.4         | 29.2         | 27.6         | 25.9         | 25.0         | 24.0         |
| Unemployed  | 4.5              | 4.7          | 4.8          | 5.0          | 5.5          | 4.6          | 4.5          |
| Unmarried   | 35.1             | 34.6         | 35.6         | 29.4         | 29.3         | 27.3         | 22.9         |
| In civilian labour force                                      | 9.9              | 8.0          | 8.0          | 5.5          | 6.6          | 6.5          | 4.8          |
| Thereof: Worked full-time                                     | 2.7              | 2.0          | (1.9)        | (1.1)        | (1.9)        | (1.5)        | (1.2)        |
| Worked part-time  | 5.3              | 4.4          | 4.5          | 3.0          | 3.1          | 2.7          | 2.3          |
| Unemployed  | (1.3)            | (1.0)        | (1.0)        | (1.0)        | (1.1)        | (1.7)        | ..           |

**לוח 8 - חרדים בני 15 ומעלה (לא כולל מדגמים קבועים), (1)  
לפי תכונות כוח העבודה האזרחי, מצב משפחתי  
(נשוי/לא נשוי) ומין (המשך)**

| 2004             | 2003 | 2002 | (2)2001 | 2001 | 2000 | 1999 | 1998 | תכונות כוח העבודה<br>האזרחי, מין ומצב<br>משפחתי |
|------------------|------|------|---------|------|------|------|------|---|
| <i>אחוזים(5)</i> |      |      |         |      |      |      |      |   |
| <b>סך הכל</b>    |      |      |         |      |      |      |      |   |
| 36.6             | 35.3 | 34.9 | 33.8    | 34.3 | 33.5 | 34.6 | 33.6 | בכוח העבודה האזרחי                              |
| 29.4             | 28.6 | 32.1 | 35.1    | 34.6 | 35.2 | 35.8 | 35.8 | מזה: עבדו מלא                                   |
| 44.8             | 44.4 | 44.6 | 45.3    | 45.7 | 41.8 | 40.7 | 43.0 | עבדו חלקית                                      |
| 13.0             | 12.2 | 9.5  | 7.4     | 7.4  | 8.2  | 7.9  | 7.4  | בלתי מועסקים                                    |
| <b>גברים</b>     |      |      |         |      |      |      |      |   |
| 25.9             | 24.8 | 24.4 | 26.0    | 26.3 | 26.0 | 26.6 | 26.2 | בכוח העבודה האזרחי                              |
| 48.7             | 47.8 | 56.7 | 55.5    | 55.5 | 57.8 | 57.7 | 58.9 | מזה: עבדו מלא                                   |
| 32.0             | 35.0 | 29.1 | 34.7    | 34.8 | 27.1 | 23.6 | 26.0 | עבדו חלקית                                      |
| 13.2             | 11.1 | 8.0  | 5.8     | 5.7  | 7.6  | 8.3  | 6.2  | בלתי מועסקים                                    |
| <b>נשואים(4)</b> |      |      |         |      |      |      |      |   |
| 29.6             | 29.8 | 28.7 | 31.0    | 31.1 | 30.9 | 31.5 | 30.7 | בכוח העבודה האזרחי                              |
| 49.0             | 47.2 | 58.6 | 56.5    | 56.4 | 58.0 | 57.4 | 59.7 | מזה: עבדו מלא                                   |
| 33.2             | 35.5 | 29.1 | 34.5    | 34.7 | 27.6 | 24.2 | 26.3 | עבדו חלקית                                      |
| 11.4             | 10.9 | 5.8  | 5.1     | 5.0  | 6.3  | 7.6  | 5.2  | בלתי מועסקים                                    |
| <b>לא נשואים</b> |      |      |         |      |      |      |      |   |
| 9.0              | 5.3  | 9.2  | 8.6     | 8.9  | 9.4  | 8.4  | 9.7  | בכוח העבודה האזרחי                              |
| ..               | ..   | ..   | ..      | ..   | ..   | ..   | ..   | מזה: עבדו מלא                                   |
| ..               | ..   | ..   | ..      | ..   | ..   | ..   | ..   | עבדו חלקית                                      |
| ..               | ..   | ..   | ..      | ..   | ..   | ..   | ..   | בלתי מועסקים                                    |
| <b>נשים</b>      |      |      |         |      |      |      |      |   |
| 46.7             | 45.6 | 45.2 | 41.3    | 42.0 | 40.8 | 42.4 | 41.0 | בכוח העבודה האזרחי                              |
| 19.3             | 18.3 | 18.8 | 22.7    | 22.1 | 21.2 | 22.7 | 21.0 | מזה: עבדו מלא                                   |
| 51.5             | 49.5 | 52.9 | 51.8    | 52.3 | 50.8 | 51.0 | 53.8 | עבדו חלקית                                      |
| 13.0             | 12.7 | 10.4 | 8.4     | 8.5  | 8.5  | 7.6  | 8.2  | בלתי מועסקות                                    |
| <b>נשואות(4)</b> |      |      |         |      |      |      |      |   |
| 54.6             | 54.8 | 52.6 | 48.1    | 48.9 | 48.5 | 49.8 | 47.5 | בכוח העבודה האזרחי                              |
| 18.7             | 17.6 | 18.1 | 20.7    | 20.0 | 21.7 | 21.4 | 20.1 | מזה: עבדו מלא                                   |
| 52.9             | 49.9 | 54.6 | 53.4    | 54.1 | 51.0 | 50.8 | 54.3 | עבדו חלקית                                      |
| 11.1             | 12.0 | 9.0  | 7.3     | 7.5  | 7.5  | 7.6  | 7.5  | בלתי מועסקות                                    |
| <b>לא נשואות</b> |      |      |         |      |      |      |      |   |
| 19.4             | 13.7 | 19.3 | 20.7    | 20.2 | 17.1 | 20.0 | 17.8 | בכוח העבודה האזרחי                              |
| 24.6             | ..   | 26.3 | 36.2    | 37.7 | ..   | 32.1 | ..   | מזה: עבדו מלא                                   |
| 38.3             | 44.3 | 36.1 | 40.1    | 38.7 | 49.0 | 52.6 | 49.6 | עבדו חלקית                                      |
| 30.6             | ..   | ..   | ..      | ..   | ..   | ..   | ..   | בלתי מועסקות                                    |

מקור הנתונים: סקרי כוח אדם.

(1) לא כולל את הגרים מחוץ ליישובים ובמוסדות (מדגמים קבועים),  
ראו: הלשכה המרכזית לסטטיסטיקה (2009). סקרי כוח אדם 2008, מבוא.

פרסום מס' 1377. ירושלים: המחבר.

(2) על בסיס קבוצות ניפוח חדשות,  
ראו: הלשכה המרכזית לסטטיסטיקה (2003). סקרי כוח אדם 2002, מבוא.

פרסום מס' 1218. ירושלים: המחבר.

(3) על בסיס אומדני מפקד האוכלוסין 2008.

(4) כולל "חי בנפרד".

(5) אחוז בכוח העבודה האזרחי מכלל אוכלוסיית בני 15+

ואחוז שאר הקבוצות מתוך כוח העבודה האזרחי.

**TABLE 8.- ULTRA-ORTHODOX PERSONS AGED 15 AND OVER (NOT INCL. PERMANENT SAMPLES),(1) BY CIVILIAN LABOUR FORCE CHARACTERISTICS, MARITAL STATUS (MARRIED\UNMARRIED) AND SEX (Cont.)**

| Civilian labour force characteristics, sex and marital status | 2010                  | (3)2009 | 2009 | 2008 | 2007 | 2006 | 2005 |
|---|-----------------------|---------|------|------|------|------|------|
|   | <i>Percentages(5)</i> |         |      |      |      |      |      |
| <b>TOTAL</b>  |                       |         |      |      |      |      |      |
| In civilian labour force                                      | 43.5                  | 41.0    | 40.8 | 39.0 | 38.6 | 38.6 | 38.5 |
| Thereof: Worked full-time                                     | 32.9                  | 30.5    | 30.3 | 28.7 | 31.6 | 29.0 | 28.2 |
| Worked part-time  | 45.7                  | 46.0    | 46.2 | 47.3 | 43.8 | 46.0 | 45.6 |
| Unemployed  | 9.5                   | 9.1     | 9.2  | 9.3  | 10.7 | 11.5 | 11.8 |
| <b>MALES</b>  |                       |         |      |      |      |      |      |
| In civilian labour force                                      | 31.9                  | 30.0    | 29.9 | 27.1 | 27.0 | 28.5 | 28.6 |
| Thereof: Worked full-time                                     | 47.0                  | 47.3    | 47.1 | 46.0 | 48.7 | 46.3 | 46.8 |
| Worked part-time  | 37.2                  | 35.8    | 36.0 | 38.4 | 33.3 | 36.6 | 30.3 |
| Unemployed  | 10.4                  | 9.5     | 9.6  | 7.9  | 9.9  | 11.0 | 13.2 |
| Married(4)  |                       |         |      |      |      |      |      |
| In civilian labour force                                      | 38.5                  | 34.5    | 34.3 | 31.2 | 31.6 | 33.5 | 32.4 |
| Thereof: Worked full-time                                     | 47.7                  | 49.4    | 49.1 | 45.2 | 47.4 | 47.5 | 49.0 |
| Worked part-time  | 37.1                  | 35.2    | 35.3 | 39.1 | 34.7 | 37.0 | 29.0 |
| Unemployed  | 9.7                   | 8.0     | 8.1  | 7.8  | 9.1  | 8.9  | 11.7 |
| Unmarried   |                       |         |      |      |      |      |      |
| In civilian labour force                                      | 11.0                  | 13.8    | 13.8 | 12.0 | 11.5 | 12.4 | 13.3 |
| Thereof: Worked full-time                                     | 39.5                  | 29.5    | 29.3 | 53.7 | 60.7 | 34.9 | ..   |
| Worked part-time  | 38.8                  | 42.1    | 41.8 | 31.6 | ..   | 32.7 | 43.4 |
| Unemployed  | ..                    | ..      | ..   | ..   | ..   | 29.5 | ..   |
| <b>FEMALES</b>  |                       |         |      |      |      |      |      |
| In civilian labour force                                      | 54.1                  | 51.2    | 50.9 | 50.3 | 49.9 | 48.5 | 48.0 |
| Thereof: Worked full-time                                     | 25.2                  | 21.4    | 21.2 | 19.8 | 22.6 | 18.9 | 17.4 |
| Worked part-time  | 50.3                  | 51.6    | 51.7 | 51.9 | 49.3 | 51.4 | 54.3 |
| Unemployed  | 8.9                   | 8.9     | 8.9  | 10.1 | 11.1 | 11.8 | 10.9 |
| Married(4)  |                       |         |      |      |      |      |      |
| In civilian labour force                                      | 64.9                  | 62.1    | 61.9 | 60.9 | 59.0 | 56.5 | 55.9 |
| Thereof: Worked full-time                                     | 24.8                  | 20.9    | 20.8 | 19.9 | 21.8 | 18.4 | 16.6 |
| Worked part-time  | 49.6                  | 51.0    | 51.1 | 51.6 | 49.5 | 52.9 | 55.0 |
| Unemployed  | 8.1                   | 8.4     | 8.5  | 9.3  | 10.4 | 9.7  | 10.4 |
| Unmarried   |                       |         |      |      |      |      |      |
| In civilian labour force                                      | 28.2                  | 23.0    | 22.5 | 18.8 | 22.4 | 23.9 | 20.9 |
| Thereof: Worked full-time                                     | 27.1                  | 24.5    | 23.9 | 19.6 | 29.0 | 23.0 | 24.3 |
| Worked part-time  | 53.9                  | 55.3    | 55.5 | 54.3 | 47.8 | 40.6 | 47.8 |
| Unemployed  | 13.4                  | 11.9    | 12.2 | 17.6 | 16.8 | 26.7 | ..   |

Source of data: Labour Force Surveys.

(1) Excl. people living outside localities and in institutions (permanent samples),  
see: Central Bureau of Statistics (2009). *Labour Force Surveys 2008*, Introduction.  
Publication No. 1377. Jerusalem: Author.

(2) Based on new weighting groups,  
see: Central Bureau of Statistics (2003). *Labour Force Surveys 2002*, Introduction.  
Publication No. 1218. Jerusalem: Author.

(3) Based on the 2008 Population Census estimates.

(4) Incl. "Separated".

(5) Percentage in civilian labour force of the total population aged 15+ and  
percentage of other groups within the civilian labour force.

לוח 9 - חרדים בני 15 ומעלה (לא כולל מדגמים קבועים) (1)  
 וכוח העבודה האזרחי, לפי שנות לימוד ומין

| 2004  | 2003         | 2002         | (2)2001      | 2001         | 2000         | 1999         | 1998         | שנות לימוד ומין               |
|---|--------------|--------------|--------------|--------------|--------------|--------------|--------------|-------------------------------|
| <b>אלפים</b>  |              |              |              |              |              |              |              |                               |
| <b>178.2</b>  | <b>170.9</b> | <b>157.9</b> | <b>156.7</b> | <b>161.5</b> | <b>140.4</b> | <b>137.0</b> | <b>139.9</b> | <b>סך כולל (4)</b>            |
| 4.5   | 3.8          | 4.9          | 5.2          | 5.0          | 4.3          | 3.9          | 4.8          | 8 - 0                         |
| 47.0  | 44.4         | 40.0         | 41.6         | 42.9         | 38.9         | 38.6         | 37.3         | 12 - 9                        |
| 73.5  | 76.0         | 67.1         | 65.6         | 67.9         | 55.8         | 55.0         | 51.4         | 15 - 13                       |
| 52.2  | 46.1         | 45.3         | 43.2         | 44.7         | 40.0         | 39.0         | 45.2         | +16                           |
| <b>65.2</b>   | <b>60.3</b>  | <b>55.0</b>  | <b>53.0</b>  | <b>55.4</b>  | <b>47.0</b>  | <b>47.5</b>  | <b>47.0</b>  | <b>בכוח העבודה האזרחי (4)</b> |
| ..  | ..           | ..           | ..           | ..           | ..           | ..           | ..           | 8 - 0                         |
| 13.5  | 11.0         | 9.4          | 10.6         | 10.9         | 9.6          | 9.2          | 9.1          | 12 - 9                        |
| 31.4  | 31.4         | 29.0         | 26.1         | 27.5         | 22.0         | 21.5         | 21.6         | 15 - 13                       |
| 19.6  | 17.3         | 16.1         | 15.6         | 16.5         | 14.7         | 15.8         | 15.5         | +16                           |
| <i>אחוז בכוח העבודה האזרחי מהאוכלוסייה המתאימה בכל תא</i> |              |              |              |              |              |              |              |                               |
| <b>36.6</b>   | <b>35.3</b>  | <b>34.9</b>  | <b>33.8</b>  | <b>34.3</b>  | <b>33.5</b>  | <b>34.6</b>  | <b>33.6</b>  | <b>סך הכל</b>                 |
| ..  | ..           | ..           | ..           | ..           | ..           | ..           | ..           | 8 - 0                         |
| 28.7  | 24.7         | 23.4         | 25.6         | 25.5         | 24.8         | 23.9         | 24.3         | 12 - 9                        |
| 42.8  | 41.4         | 43.1         | 39.8         | 40.5         | 39.3         | 39.1         | 42.0         | 15 - 13                       |
| 37.5  | 37.4         | 35.5         | 36.1         | 36.9         | 36.8         | 40.5         | 34.3         | +16                           |
| <b>אלפים</b>  |              |              |              |              |              |              |              |                               |
| <b>86.6</b>   | <b>84.8</b>  | <b>78.8</b>  | <b>77.0</b>  | <b>79.2</b>  | <b>69.4</b>  | <b>67.2</b>  | <b>69.7</b>  | <b>גברים (4) - סך הכל</b>     |
| (1.6)   | (1.0)        | (1.4)        | (1.4)        | (1.3)        | (1.0)        | (1.3)        | (1.1)        | 8 - 0                         |
| 13.1  | 13.4         | 12.6         | 12.2         | 12.3         | 12.0         | 12.7         | 12.3         | 12 - 9                        |
| 30.4  | 32.9         | 27.1         | 27.6         | 28.4         | 23.2         | 22.2         | 17.3         | 15 - 13                       |
| 40.7  | 36.9         | 37.3         | 34.9         | 36.3         | 32.0         | 30.5         | 38.0         | +16                           |
| <b>22.5</b>   | <b>21.0</b>  | <b>19.3</b>  | <b>20.1</b>  | <b>20.9</b>  | <b>18.0</b>  | <b>17.8</b>  | <b>18.3</b>  | <b>בכוח העבודה האזרחי (4)</b> |
| ..  | ..           | ..           | ..           | ..           | ..           | ..           | ..           | 8 - 0                         |
| 3.8   | 2.7          | 2.9          | 3.2          | 3.3          | 3.3          | 3.1          | 2.9          | 12 - 9                        |
| 7.5   | 7.9          | 6.2          | 7.0          | 7.2          | 5.3          | 4.7          | 4.3          | 15 - 13                       |
| 10.6  | 10.0         | 9.9          | 9.5          | 10.2         | 8.9          | 9.4          | 10.7         | +16                           |
| <i>אחוז בכוח העבודה האזרחי מהאוכלוסייה המתאימה בכל תא</i> |              |              |              |              |              |              |              |                               |
| <b>25.9</b>   | <b>24.8</b>  | <b>24.4</b>  | <b>26.0</b>  | <b>26.3</b>  | <b>26.0</b>  | <b>26.6</b>  | <b>26.2</b>  | <b>גברים</b>                  |
| ..  | ..           | ..           | ..           | ..           | ..           | ..           | ..           | 8 - 0                         |
| 29.0  | 20.0         | 22.6         | 26.2         | 26.4         | 27.7         | 24.5         | 23.1         | 12 - 9                        |
| 24.7  | 24.1         | 23.0         | 25.3         | 25.3         | 22.7         | 21.3         | 24.8         | 15 - 13                       |
| 26.0  | 27.0         | 26.4         | 27.3         | 28.0         | 27.9         | 30.7         | 28.2         | +16                           |
| <b>אלפים</b>  |              |              |              |              |              |              |              |                               |
| <b>91.5</b>   | <b>86.2</b>  | <b>79.1</b>  | <b>79.7</b>  | <b>82.3</b>  | <b>71.1</b>  | <b>69.9</b>  | <b>70.2</b>  | <b>נשים (4) - סך הכל</b>      |
| 2.9   | 2.8          | 3.4          | 3.9          | 3.6          | 3.3          | 2.6          | 3.8          | 8 - 0                         |
| 33.9  | 31.0         | 27.4         | 29.4         | 30.6         | 26.9         | 25.9         | 25.0         | 12 - 9                        |
| 43.1  | 43.1         | 40.0         | 37.9         | 39.6         | 32.6         | 32.8         | 34.1         | 15 - 13                       |
| 11.5  | 9.2          | 8.0          | 8.3          | 8.4          | 8.0          | 8.5          | 7.2          | +16                           |
| <b>42.7</b>   | <b>39.3</b>  | <b>35.8</b>  | <b>32.9</b>  | <b>34.6</b>  | <b>29.0</b>  | <b>29.6</b>  | <b>28.8</b>  | <b>בכוח העבודה האזרחי (4)</b> |
| ..  | ..           | ..           | ..           | ..           | ..           | ..           | ..           | 8 - 0                         |
| 9.7   | 8.3          | 6.5          | 7.5          | 7.7          | 6.3          | 6.1          | 6.2          | 12 - 9                        |
| 23.9  | 23.5         | 22.7         | 19.1         | 20.3         | 16.7         | 16.8         | 17.3         | 15 - 13                       |
| 9.0   | 7.3          | 6.2          | 6.1          | 6.4          | 5.8          | 6.4          | 4.8          | +16                           |
| <i>אחוז בכוח העבודה האזרחי מהאוכלוסייה המתאימה בכל תא</i> |              |              |              |              |              |              |              |                               |
| <b>46.7</b>   | <b>45.6</b>  | <b>45.2</b>  | <b>41.3</b>  | <b>42.0</b>  | <b>40.8</b>  | <b>42.4</b>  | <b>41.0</b>  | <b>נשים</b>                   |
| ..  | ..           | ..           | ..           | ..           | ..           | ..           | ..           | 8 - 0                         |
| 28.6  | 26.7         | 23.8         | 25.3         | 25.1         | 23.5         | 23.6         | 24.8         | 12 - 9                        |
| 55.5  | 54.5         | 56.7         | 50.4         | 51.4         | 51.2         | 51.1         | 50.7         | 15 - 13                       |
| 78.3  | 79.2         | 77.7         | 73.1         | 75.7         | 72.1         | 75.6         | 66.9         | +16                           |

מקור הנתונים: סקרי כוח אדם.

- (1) לא כולל את הגרים מחוץ ליישובים ובמוסדות (מדגמים קבועים),  
 ראו: הלשכה המרכזית לסטטיסטיקה (2009). *סקרי כוח אדם 2008*, מבוא.  
 פרסום מס' 1377. ירושלים: המחבר.  
 (2) על בסיס קבוצות ניפוח חדשות, ראו: הלשכה המרכזית לסטטיסטיקה (2003).  
*סקרי כוח אדם 2002*, מבוא. פרסום מס' 1218. ירושלים: המחבר.  
 (3) על בסיס אומדני מפקד האוכלוסין 2008.  
 (4) כולל מספר שנות לימוד לא ידוע.

**TABLE 9.- ULTRA-ORTHODOX PERSONS AGED 15 AND OVER (NOT INCL. PERMANENT SAMPLES)(1) AND CIVILIAN LABOUR FORCE, BY YEARS OF SCHOOLING AND SEX**

| Years of schooling and sex         | 2010   | 2009         | (3)2009      | 2008         | 2007         | 2006         | 2005         |
|------------------------------------|--|--------------|--------------|--------------|--------------|--------------|--------------|
|                                    | <i>Thousands</i>   |              |              |              |              |              |              |
| <b>GRAND TOTAL(4)</b>              | <b>230.7</b>   | <b>239.0</b> | <b>245.5</b> | <b>229.0</b> | <b>233.1</b> | <b>219.9</b> | <b>198.5</b> |
| 0 - 8                              | 3.0  | 4.6          | 4.6          | 3.8          | 3.5          | 4.7          | 4.5          |
| 9 - 12                             | 58.5   | 61.3         | 63.2         | 63.4         | 63.3         | 59.8         | 51.2         |
| 13 - 15                            | 96.9   | 99.1         | 101.9        | 92.2         | 95.7         | 91.3         | 87.0         |
| 16+                                | 71.6   | 73.1         | 74.9         | 68.8         | 70.0         | 63.5         | 54.9         |
| <b>In civilian labour force(4)</b> | <b>100.2</b>   | <b>98.0</b>  | <b>100.2</b> | <b>89.3</b>  | <b>90.0</b>  | <b>84.9</b>  | <b>76.3</b>  |
| 0 - 8                              | ..   | (1.0)        | (1.0)        | ..           | ..           | (1.5)        | (1.5)        |
| 9 - 12                             | 17.0   | 15.7         | 16.0         | 15.7         | 16.5         | 14.5         | 13.4         |
| 13 - 15                            | 48.9   | 48.5         | 49.7         | 44.0         | 46.0         | 42.0         | 38.6         |
| 16+                                | 33.7   | 32.6         | 33.3         | 28.8         | 27.0         | 26.5         | 22.5         |
|                                    | <i>Percentage in civilian labour force of the respective population in each cell</i> |              |              |              |              |              |              |
| <b>TOTAL</b>                       | <b>43.5</b>  | <b>41.0</b>  | <b>40.8</b>  | <b>39.0</b>  | <b>38.6</b>  | <b>38.6</b>  | <b>38.5</b>  |
| 0 - 8                              | ..   | 21.2         | 20.8         | ..           | ..           | 32.3         | 33.5         |
| 9 - 12                             | 29.1   | 25.5         | 25.3         | 24.7         | 26.1         | 24.3         | 26.2         |
| 13 - 15                            | 50.5   | 49.0         | 48.8         | 47.7         | 48.0         | 46.0         | 44.4         |
| 16+                                | 47.1   | 44.6         | 44.4         | 41.8         | 38.6         | 41.8         | 41.0         |
|                                    | <i>Thousands</i>   |              |              |              |              |              |              |
| <b>MALES(4) - TOTAL</b>            | <b>111.2</b>   | <b>115.0</b> | <b>117.8</b> | <b>111.7</b> | <b>115.1</b> | <b>109.0</b> | <b>97.6</b>  |
| 0 - 8                              | (0.9)  | (1.0)        | (0.9)        | (0.9)        | (1.0)        | (1.5)        | (1.3)        |
| 9 - 12                             | 19.3   | 18.2         | 18.6         | 21.6         | 18.8         | 19.7         | 15.5         |
| 13 - 15                            | 39.3   | 42.4         | 43.4         | 38.2         | 42.0         | 39.3         | 38.3         |
| 16+                                | 51.4   | 52.9         | 54.4         | 50.5         | 52.7         | 48.3         | 41.7         |
| <b>In civilian labour force(4)</b> | <b>35.5</b>  | <b>34.5</b>  | <b>35.2</b>  | <b>30.3</b>  | <b>31.1</b>  | <b>31.1</b>  | <b>27.9</b>  |
| 0 - 8                              | ..   | ..           | ..           | ..           | ..           | ..           | ..           |
| 9 - 12                             | 5.0  | 5.4          | 5.6          | 5.1          | 5.3          | 5.2          | 4.6          |
| 13 - 15                            | 12.3   | 12.6         | 12.8         | 10.6         | 12.2         | 10.7         | 10.2         |
| 16+                                | 17.8   | 15.9         | 16.3         | 14.2         | 13.3         | 14.4         | 12.2         |
|                                    | <i>Percentage in civilian labour force of the respective population in each cell</i> |              |              |              |              |              |              |
| <b>Males</b>                       | <b>31.9</b>  | <b>30.0</b>  | <b>29.9</b>  | <b>27.1</b>  | <b>27.0</b>  | <b>28.5</b>  | <b>28.6</b>  |
| 0 - 8                              | ..   | ..           | ..           | ..           | ..           | ..           | ..           |
| 9 - 12                             | 25.9   | 29.7         | 29.9         | 23.7         | 27.9         | 26.6         | 29.7         |
| 13 - 15                            | 31.3   | 29.8         | 29.6         | 27.8         | 29.1         | 27.3         | 26.8         |
| 16+                                | 34.7   | 30.1         | 30.1         | 28.0         | 25.2         | 29.7         | 29.2         |
|                                    | <i>Thousands</i>   |              |              |              |              |              |              |
| <b>FEMALES(4) - TOTAL</b>          | <b>119.6</b>   | <b>124.0</b> | <b>127.6</b> | <b>117.3</b> | <b>118.0</b> | <b>111.0</b> | <b>100.9</b> |
| 0 - 8                              | 2.1  | 3.7          | 3.6          | 3.0          | 2.5          | 3.3          | 3.2          |
| 9 - 12                             | 39.3   | 43.1         | 44.6         | 41.8         | 44.4         | 40.1         | 35.7         |
| 13 - 15                            | 57.6   | 56.7         | 58.5         | 54.0         | 53.8         | 52.0         | 48.7         |
| 16+                                | 20.2   | 20.2         | 20.6         | 18.3         | 17.3         | 15.3         | 13.2         |
| <b>In civilian labour force(4)</b> | <b>64.7</b>  | <b>63.5</b>  | <b>65.0</b>  | <b>59.0</b>  | <b>58.9</b>  | <b>53.8</b>  | <b>48.4</b>  |
| 0 - 8                              | ..   | ..           | ..           | ..           | ..           | (0.9)        | ..           |
| 9 - 12                             | 12.0   | 10.3         | 10.5         | 10.5         | 11.3         | 9.3          | 8.8          |
| 13 - 15                            | 36.7   | 35.9         | 36.9         | 33.4         | 33.7         | 31.2         | 28.4         |
| 16+                                | 15.8   | 16.7         | 17.0         | 14.6         | 13.7         | 12.2         | 10.3         |
|                                    | <i>Percentage in civilian labour force of the respective population in each cell</i> |              |              |              |              |              |              |
| <b>Females</b>                     | <b>54.1</b>  | <b>51.2</b>  | <b>50.9</b>  | <b>50.3</b>  | <b>49.9</b>  | <b>48.5</b>  | <b>48.0</b>  |
| 0 - 8                              | ..   | ..           | ..           | ..           | ..           | 27.7         | ..           |
| 9 - 12                             | 30.7   | 23.8         | 23.5         | 25.2         | 25.4         | 23.2         | 24.7         |
| 13 - 15                            | 63.6   | 63.2         | 63.0         | 61.8         | 62.8         | 60.1         | 58.3         |
| 16+                                | 78.5   | 82.5         | 82.5         | 79.7         | 79.3         | 79.9         | 78.2         |

Source of data: Labour Force Surveys.

(1) Excl. people living outside localities and in institutions (permanent samples),

see: Central Bureau of Statistics (2009). *Labour Force Surveys 2008*, Introduction.

Publication No. 1377. Jerusalem: Author.

(2) Based on new weighting groups, see: Central Bureau of Statistics (2003).

*Labour Force Surveys 2002*, Introduction. Publication No. 1218. Jerusalem: Author.

(3) Based on the 2008 Population Census estimates.

(4) Incl. number of years of schooling not known.



**לוח 10. - חרדים בני 15 ומעלה (לא כולל מדגמים קבועים)(1)  
וכוח העבודה האזרחי, לפי סוג בית ספר אחרון ומין**

| 2004  | 2003         | 2002         | (2)2001      | 2001         | 2000         | 1999         | 1998         | סוג בית ספר ומין            |
|---|--------------|--------------|--------------|--------------|--------------|--------------|--------------|-----------------------------|
|   |              |              |              |              |              |              | <b>אלפים</b> |                             |
| <b>178.2</b>  | <b>170.9</b> | <b>157.9</b> | <b>156.7</b> | <b>161.5</b> | <b>140.4</b> | <b>137.0</b> | <b>139.9</b> | <b>סך כולל</b>              |
| 177.1   | 170.0        | 157.0        | 155.6        | 160.5        | 139.5        | 136.3        | 138.8        | למדו                        |
| 4.0   | 3.3          | 4.3          | 4.9          | 4.8          | 4.2          | 3.7          | 4.1          | בית ספר יסודי וחטיבת ביניים |
|   |              |              |              |              |              |              |              | בית ספר תיכון מקצועי        |
| 7.9   | 8.7          | 7.8          | 7.4          | 7.7          | 6.7          | 5.4          | 5.9          | או חקלאי                    |
| 30.8  | 28.6         | 25.7         | 25.7         | 26.4         | 23.4         | 23.5         | 21.9         | תיכון עיוני                 |
| 76.2  | 74.4         | 67.8         | 67.8         | 69.9         | 61.1         | 59.7         | 61.9         | ישיבה                       |
| 39.1  | 37.9         | 35.6         | 35.0         | 36.6         | 30.6         | 28.2         | 28.3         | בית מדרש למורים ולגנות      |
|   |              |              |              |              |              |              |              | בית ספר על-תיכון להנדסאים   |
| ..  | 2.2          | (1.6)        | (1.2)        | (1.2)        | (1.0)        | ..           | (1.2)        | ולטכנאים                    |
| 4.0   | 3.0          | 4.4          | 4.0          | 4.1          | 2.4          | 2.8          | 3.3          | בית ספר על-תיכון אחר        |
|   |              |              |              |              |              |              |              | מוסד אקדמי (אוניברסיטה,     |
| 13.2  | 11.3         | 9.1          | 8.9          | 8.9          | 8.9          | 11.2         | 10.5         | טכניון וכו')                |
| ..  | -            | ..           | ..           | ..           | ..           | ..           | (1.2)        | אחר                         |
| ..  | ..           | ..           | ..           | ..           | (1.0)        | ..           | ..           | סוג בית ספר לא ידוע         |
| (1.1)   | (0.9)        | (0.9)        | (1.1)        | (1.0)        | (0.9)        | ..           | (1.0)        | לא למדו                     |
| -   | -            | ..           | -            | -            | ..           | ..           | ..           | לא ידוע אם למדו             |
| <b>65.2</b>   | <b>60.3</b>  | <b>55.0</b>  | <b>53.0</b>  | <b>55.4</b>  | <b>47.0</b>  | <b>47.5</b>  | <b>47.0</b>  | <b>בכוח העבודה האזרחי</b>   |
| 65.2  | 60.3         | 55.0         | 53.0         | 55.4         | 47.0         | 47.2         | 46.9         | למדו                        |
| ..  | ..           | ..           | ..           | ..           | ..           | ..           | ..           | בית ספר יסודי וחטיבת ביניים |
|   |              |              |              |              |              |              |              | בית ספר תיכון מקצועי        |
| 3.2   | 2.8          | (1.9)        | 2.6          | 2.7          | 2.7          | 2.4          | 2.6          | או חקלאי                    |
| 8.2   | 7.1          | 6.2          | 6.2          | 6.4          | 4.5          | 5.2          | 4.9          | תיכון עיוני                 |
| 18.0  | 17.1         | 15.6         | 15.9         | 16.8         | 14.2         | 14.0         | 14.4         | ישיבה                       |
| 22.6  | 21.7         | 20.5         | 17.9         | 19.1         | 16.6         | 14.3         | 14.2         | בית מדרש למורים ולגנות      |
|   |              |              |              |              |              |              |              | בית ספר על-תיכון להנדסאים   |
| ..  | (1.3)        | (1.0)        | ..           | ..           | ..           | ..           | ..           | ולטכנאים                    |
| 2.4   | (1.7)        | 2.2          | 2.4          | 2.5          | (1.5)        | (1.5)        | 2.1          | בית ספר על-תיכון אחר        |
|   |              |              |              |              |              |              |              | מוסד אקדמי (אוניברסיטה,     |
| 9.4   | 8.0          | 6.7          | 6.5          | 6.7          | 6.1          | 8.1          | 6.9          | טכניון וכו')                |
| ..  | -            | ..           | ..           | ..           | ..           | ..           | ..           | אחר                         |
| ..  | ..           | ..           | ..           | ..           | ..           | ..           | ..           | סוג בית ספר לא ידוע         |
| -   | -            | -            | -            | -            | ..           | ..           | ..           | לא למדו                     |
| -   | -            | ..           | -            | -            | -            | ..           | -            | לא ידוע אם למדו             |
| <i>אחוז בכוח העבודה האזרחי מהאוכלוסייה המתאימה בכל תא</i> |              |              |              |              |              |              |              |                             |
| <b>36.6</b>   | <b>35.3</b>  | <b>34.9</b>  | <b>33.8</b>  | <b>34.3</b>  | <b>33.5</b>  | <b>34.6</b>  | <b>33.6</b>  | <b>סך הכל</b>               |
| 36.8  | 35.5         | 35.0         | 34.0         | 34.5         | 33.7         | 34.6         | 33.8         | למדו                        |
| ..  | ..           | ..           | ..           | ..           | ..           | ..           | ..           | בית ספר יסודי וחטיבת ביניים |
|   |              |              |              |              |              |              |              | בית ספר תיכון מקצועי        |
| 40.5  | 32.2         | 24.1         | 35.9         | 34.7         | 40.1         | 44.1         | 43.7         | או חקלאי                    |
| 26.5  | 24.8         | 24.1         | 24.2         | 24.0         | 19.4         | 22.2         | 22.6         | תיכון עיוני                 |
| 23.7  | 23.0         | 23.0         | 23.5         | 24.0         | 23.2         | 23.4         | 23.2         | ישיבה                       |
| 57.8  | 57.1         | 57.5         | 51.1         | 52.1         | 54.2         | 50.8         | 50.1         | בית מדרש למורים ולגנות      |
|   |              |              |              |              |              |              |              | בית ספר על-תיכון להנדסאים   |
| ..  | 62.3         | (65.4)       | ..           | ..           | ..           | ..           | ..           | ולטכנאים                    |
| 59.9  | 55.5         | 50.0         | 59.1         | 60.4         | 63.1         | 53.4         | 62.8         | בית ספר על-תיכון אחר        |
|   |              |              |              |              |              |              |              | מוסד אקדמי (אוניברסיטה,     |
| 71.3  | 71.2         | 73.6         | 73.6         | 74.9         | 69.0         | 72.6         | 65.7         | טכניון וכו')                |
| ..  | -            | ..           | ..           | ..           | ..           | ..           | ..           | אחר                         |
| ..  | ..           | ..           | ..           | ..           | ..           | ..           | ..           | סוג בית ספר לא ידוע         |
| -   | -            | -            | -            | -            | ..           | ..           | ..           | לא למדו                     |
| -   | -            | ..           | -            | -            | -            | ..           | -            | לא ידוע אם למדו             |

**TABLE 10.- ULTRA-ORTHODOX PERSONS AGED 15 AND OVER (NOT INCL. PERMANENT SAMPLES)(1) AND CIVILIAN LABOUR FORCE, BY TYPE OF LAST SCHOOL AND SEX**

| Type of school and sex  | 2010   | (3)2009      | 2009         | 2008         | 2007         | 2006         | 2005         |
|---|--|--------------|--------------|--------------|--------------|--------------|--------------|
|   | <i>Thousands</i>   |              |              |              |              |              |              |
| <b>GRAND TOTAL</b>  | <b>230.7</b>   | <b>239.0</b> | <b>245.5</b> | <b>229.0</b> | <b>233.1</b> | <b>219.9</b> | <b>198.5</b> |
| Studied   | 229.6  | 238.2        | 244.7        | 228.4        | 232.3        | 219.4        | 197.6        |
| Primary and intermediate school                                 | 2.9  | 5.1          | 5.1          | 4.7          | 4.2          | 5.7          | 4.8          |
| Vocational or agricultural secondary school                     | 8.7  | 8.5          | 8.6          | 8.5          | 10.9         | 10.9         | 8.3          |
| General secondary school  | 38.2   | 41.3         | 42.6         | 42.8         | 43.2         | 35.7         | 33.1         |
| Yeshiva   | 95.6   | 101.8        | 104.6        | 96.3         | 99.2         | 95.2         | 85.8         |
| Teacher training college  | 51.6   | 48.8         | 50.3         | 48.8         | 46.7         | 44.8         | 42.8         |
| Post-secondary school for practical engineering and technicians | 2.5  | 2.6          | 2.7          | 2.1          | 2.7          | 2.4          | (1.6)        |
| Other post-secondary school                                     | 6.6  | 6.5          | 6.7          | 5.2          | 6.5          | 5.7          | 5.6          |
| Academic institution (university, Technion, etc.)               | 22.6   | 22.3         | 22.6         | 19.6         | 18.2         | 18.1         | 15.1         |
| Other   | ..   | ..           | ..           | ..           | ..           | ..           | -            |
| Type of school not known  | ..   | ..           | ..           | ..           | ..           | ..           | ..           |
| Did not study   | (1.1)  | ..           | ..           | ..           | ..           | ..           | (0.9)        |
| Not known whether they studied                                  | ..   | -            | -            | ..           | -            | -            | -            |
| <b>In civilian labour force</b>                                 | <b>100.2</b>   | <b>98.0</b>  | <b>100.2</b> | <b>89.3</b>  | <b>90.0</b>  | <b>84.9</b>  | <b>76.3</b>  |
| Studied   | 100.2  | 97.9         | 100.1        | 89.3         | 90.0         | 84.7         | 76.3         |
| Primary and intermediate school                                 | ..   | (1.3)        | (1.2)        | ..           | ..           | (1.4)        | (1.5)        |
| Vocational or agricultural secondary school                     | 4.1  | 3.9          | 4.0          | 3.3          | 4.2          | 4.3          | 3.2          |
| General secondary school  | 10.3   | 9.1          | 9.4          | 9.9          | 10.8         | 8.4          | 8.0          |
| Yeshiva   | 28.7   | 28.3         | 29.0         | 23.8         | 24.2         | 24.1         | 22.0         |
| Teacher training college  | 32.3   | 30.4         | 31.3         | 31.0         | 30.1         | 27.7         | 25.1         |
| Post-secondary school for practical engineering and technicians | 2.0  | 2.1          | 2.1          | (1.6)        | (1.7)        | (1.6)        | (1.0)        |
| Other post-secondary school                                     | 4.7  | 4.9          | 5.0          | 3.5          | 4.6          | 3.6          | 3.7          |
| Academic institution (university, Technion, etc.)               | 17.2   | 17.6         | 17.8         | 15.3         | 13.4         | 13.3         | 11.3         |
| Other   | ..   | ..           | ..           | ..           | ..           | ..           | -            |
| Type of school not known  | ..   | ..           | ..           | -            | ..           | -            | ..           |
| Did not study   | -  | ..           | ..           | -            | -            | ..           | ..           |
| Not known whether they studied                                  | -  | -            | -            | ..           | -            | -            | -            |
|   | <i>Percentage in civilian labour force of the respective population in each cell</i> |              |              |              |              |              |              |
| <b>TOTAL</b>  | <b>43.5</b>  | <b>41.0</b>  | <b>40.8</b>  | <b>39.0</b>  | <b>38.6</b>  | <b>38.6</b>  | <b>38.5</b>  |
| Studied   | 43.7   | 41.1         | 40.9         | 39.1         | 38.7         | 38.6         | 38.6         |
| Primary and intermediate school                                 | ..   | 24.6         | 23.6         | ..           | ..           | 25.1         | 32.4         |
| Vocational or agricultural secondary school                     | 46.3   | 46.1         | 45.8         | 39.0         | 38.8         | 38.9         | 38.4         |
| General secondary school  | 27.0   | 22.1         | 21.9         | 23.1         | 24.9         | 23.6         | 24.1         |
| Yeshiva   | 30.0   | 27.8         | 27.7         | 24.7         | 24.4         | 25.3         | 25.7         |
| Teacher training college  | 62.6   | 62.4         | 62.3         | 63.6         | 64.5         | 61.9         | 58.6         |
| Post-secondary school for practical engineering and technicians | 78.7   | 78.2         | 77.9         | 74.5         | 62.9         | 67.8         | (63.8)       |
| Other post-secondary school                                     | 71.0   | 74.6         | 74.5         | 67.5         | 70.7         | 62.7         | 65.3         |
| Academic institution (university, Technion, etc.)               | 76.1   | 78.9         | 78.6         | 78.4         | 73.4         | 73.6         | 75.1         |
| Other   | ..   | ..           | ..           | ..           | ..           | ..           | -            |
| Type of school not known  | ..   | ..           | ..           | -            | ..           | -            | ..           |
| Did not study   | -  | ..           | ..           | -            | -            | ..           | ..           |
| Not known whether they studied                                  | -  | -            | -            | ..           | -            | -            | -            |

**לוח 10. - חרדים בני 15 ומעלה (לא כולל מדגמים קבועים)(1)  
וכוח העבודה האזרחי, לפי סוג בית ספר אחרון ומין (המשך)**

| 2004  | 2003        | 2002        | (2)2001     | 2001        | 2000        | 1999        | 1998         | סוג בית ספר ומין                |
|---|-------------|-------------|-------------|-------------|-------------|-------------|--------------|---------------------------------|
|   |             |             |             |             |             |             | <b>אלפים</b> |                                 |
| <b>86.6</b>   | <b>84.8</b> | <b>78.8</b> | <b>77.0</b> | <b>79.2</b> | <b>69.4</b> | <b>67.2</b> | <b>69.7</b>  | <b>גברים - סך הכל</b>           |
| 86.5  | 84.7        | 78.6        | 76.9        | 79.1        | 69.2        | 67.0        | 69.7         | למדו                            |
| (1.4)   | ..          | (0.9)       | (1.2)       | (1.2)       | (1.0)       | ..          | ..           | בית ספר יסודי וחטיבת ביניים     |
|   |             |             |             |             |             |             |              | בית ספר תיכון מקצועי            |
| (1.8)   | (1.5)       | ..          | (1.6)       | (1.6)       | (1.2)       | (1.4)       | (1.5)        | או חקלאי                        |
| 4.3   | 4.7         | 4.9         | 3.5         | 3.5         | 3.2         | 2.5         | 2.7          | תיכון עיוני                     |
| 76.2  | 74.4        | 67.8        | 67.8        | 69.9        | 61.1        | 59.4        | 61.5         | ישיבה                           |
|   |             |             |             |             |             |             |              | בית מדרש למורים ולגננות,        |
|   |             |             |             |             |             |             |              | בית ספר על-תיכון להנדסאים       |
| ..  | (1.2)       | 2.5         | (1.1)       | (1.1)       | ..          | (1.0)       | (1.6)        | ולטכנאים, בית ספר על-תיכון אחר, |
|   |             |             |             |             |             |             |              | אחר                             |
|   |             |             |             |             |             |             |              | מוסד אקדמי (אוניברסיטה,         |
| (1.9)   | 2.0         | (1.6)       | (1.6)       | (1.7)       | (1.8)       | (1.6)       | (1.7)        | טכניון וכו')                    |
| ..  | ..          | ..          | ..          | ..          | ..          | ..          | ..           | סוג בית ספר לא ידוע             |
| ..  | ..          | ..          | ..          | ..          | ..          | ..          | ..           | לא למדו                         |
| -   | -           | -           | -           | -           | -           | ..          | -            | לא ידוע אם למדו                 |
| <b>22.5</b>   | <b>21.0</b> | <b>19.3</b> | <b>20.1</b> | <b>20.9</b> | <b>18.0</b> | <b>17.8</b> | <b>18.3</b>  | <b>בנות העבודה האזרחי</b>       |
| 22.5  | 21.0        | 19.3        | 20.1        | 20.9        | 18.0        | 17.8        | 18.3         | למדו                            |
| ..  | ..          | ..          | ..          | ..          | ..          | ..          | ..           | בית ספר יסודי וחטיבת ביניים     |
| ..  | ..          | ..          | ..          | ..          | ..          | ..          | ..           | בית ספר תיכון מקצועי            |
| ..  | ..          | ..          | ..          | ..          | ..          | ..          | (0.9)        | או חקלאי                        |
| (1.1)   | (1.0)       | ..          | (0.9)       | (0.9)       | ..          | ..          | ..           | תיכון עיוני                     |
| 18.0  | 17.1        | 15.6        | 15.9        | 16.8        | 14.2        | 14.0        | 14.2         | ישיבה                           |
|   |             |             |             |             |             |             |              | בית מדרש למורים ולגננות,        |
|   |             |             |             |             |             |             |              | בית ספר על-תיכון להנדסאים       |
| ..  | ..          | (1.1)       | ..          | (0.8)       | ..          | ..          | (0.9)        | ולטכנאים, בית ספר על-תיכון אחר, |
|   |             |             |             |             |             |             |              | אחר                             |
|   |             |             |             |             |             |             |              | מוסד אקדמי (אוניברסיטה,         |
| (1.8)   | (1.5)       | (1.2)       | (1.5)       | (1.5)       | (1.5)       | (1.3)       | (1.4)        | טכניון וכו')                    |
| ..  | ..          | -           | ..          | ..          | ..          | ..          | ..           | סוג בית ספר לא ידוע             |
| -   | -           | -           | -           | -           | -           | ..          | -            | לא למדו                         |
| -   | -           | -           | -           | -           | -           | ..          | -            | לא ידוע אם למדו                 |
| <i>אחוז בכוח העבודה האזרחי מהאוכלוסייה המתאימה בכל תא</i> |             |             |             |             |             |             |              |                                 |
| <b>25.9</b>   | <b>24.8</b> | <b>24.4</b> | <b>26.0</b> | <b>26.3</b> | <b>26.0</b> | <b>26.6</b> | <b>26.2</b>  | <b>סך הכל</b>                   |
| 26.0  | 24.8        | 24.5        | 26.1        | 26.4        | 26.0        | 26.5        | 26.2         | למדו                            |
| ..  | ..          | ..          | ..          | ..          | ..          | ..          | ..           | בית ספר יסודי וחטיבת ביניים     |
| ..  | ..          | ..          | ..          | ..          | ..          | ..          | ..           | בית ספר תיכון מקצועי            |
| ..  | ..          | ..          | ..          | ..          | ..          | ..          | (60.3)       | או חקלאי                        |
| 24.6  | 22.1        | ..          | 24.4        | 24.8        | ..          | ..          | ..           | תיכון עיוני                     |
| 23.7  | 23.0        | 23.0        | 23.5        | 24.0        | 23.2        | 23.5        | 23.1         | ישיבה                           |
|   |             |             |             |             |             |             |              | בית מדרש למורים ולגננות,        |
|   |             |             |             |             |             |             |              | בית ספר על-תיכון להנדסאים       |
| ..  | ..          | 46.5        | ..          | 70.6        | ..          | ..          | 58.2         | ולטכנאים, בית ספר על-תיכון אחר, |
|   |             |             |             |             |             |             |              | אחר                             |
|   |             |             |             |             |             |             |              | מוסד אקדמי (אוניברסיטה,         |
| (93.8)  | 74.9        | (76.1)      | (90.2)      | (90.4)      | (87.0)      | (79.6)      | (86.1)       | טכניון וכו')                    |
| ..  | ..          | -           | ..          | ..          | ..          | ..          | ..           | סוג בית ספר לא ידוע             |
| -   | -           | -           | -           | -           | -           | ..          | -            | לא למדו                         |
| -   | -           | -           | -           | -           | -           | ..          | -            | לא ידוע אם למדו                 |

**TABLE 10.- ULTRA-ORTHODOX PERSONS AGED 15 AND OVER (NOT INCL. PERMANENT SAMPLES)(1) AND CIVILIAN LABOUR FORCE, BY TYPE OF LAST SCHOOL AND SEX (Cont.)**

| Type of school and sex  | 2010   | (3)2009      | 2009         | 2008         | 2007         | 2006         | 2005        |
|---|--|--------------|--------------|--------------|--------------|--------------|-------------|
|   | <i>Thousands</i>   |              |              |              |              |              |             |
| <b>MALES - TOTAL</b>  | <b>111.2</b>   | <b>115.0</b> | <b>117.8</b> | <b>111.7</b> | <b>115.1</b> | <b>109.0</b> | <b>97.6</b> |
| Studied   | 111.0  | 114.9        | 117.8        | 111.7        | 114.8        | 108.9        | 97.5        |
| Primary and intermediate school   | (1.1)  | (1.0)        | (1.0)        | (1.1)        | (1.0)        | (1.4)        | (1.6)       |
| Vocational or agricultural secondary school   | 2.4  | (1.8)        | (1.8)        | 2.2          | 2.8          | 3.0          | (1.9)       |
| General secondary school  | 6.9  | 6.1          | 6.1          | 7.4          | 6.4          | 4.4          | 4.9         |
| Yeshiva   | 95.6   | 101.8        | 104.6        | 96.3         | 99.2         | 95.2         | 85.8        |
| Teacher training college, Post-secondary school for practical engineering and technicians, Other post-secondary school, other Academic institution (university, Technion, etc.) | (1.6)  | (1.6)        | (1.6)        | (1.7)        | 2.3          | (1.4)        | (1.1)       |
| Type of school not known  | 3.3  | 2.6          | 2.6          | 2.9          | 3.0          | 3.3          | 2.1         |
| Did not study   | -  | -            | -            | -            | -            | -            | -           |
| Not known whether they studied  | -  | -            | -            | -            | -            | -            | -           |
| <b>In civilian labour force</b>   | <b>35.5</b>  | <b>34.5</b>  | <b>35.2</b>  | <b>30.3</b>  | <b>31.1</b>  | <b>31.1</b>  | <b>27.9</b> |
| Studied   | 35.5   | 34.4         | 35.2         | 30.3         | 31.1         | 31.0         | 27.9        |
| Primary and intermediate school   | -  | -            | -            | -            | -            | -            | -           |
| Vocational or agricultural secondary school   | (1.3)  | (1.1)        | (1.1)        | (0.9)        | (1.4)        | (1.7)        | (1.1)       |
| General secondary school  | (1.3)  | (1.4)        | (1.4)        | (1.6)        | (1.3)        | (1.0)        | (1.2)       |
| Yeshiva   | 28.7   | 28.3         | 29.0         | 23.8         | 24.2         | 24.1         | 22.0        |
| Teacher training college, Post-secondary school for practical engineering and technicians, Other post-secondary school, other Academic institution (university, Technion, etc.) | (1.1)  | (1.1)        | (1.1)        | (1.4)        | (1.6)        | (1.0)        | -           |
| Type of school not known  | 2.7  | 2.1          | 2.1          | 2.4          | 2.1          | 2.7          | (1.8)       |
| Did not study   | -  | -            | -            | -            | -            | -            | -           |
| Not known whether they studied  | -  | -            | -            | -            | -            | -            | -           |
|   | <i>Percentage in civilian labour force of the respective population in each cell</i> |              |              |              |              |              |             |
| <b>TOTAL</b>  | <b>31.9</b>  | <b>30.0</b>  | <b>29.9</b>  | <b>27.1</b>  | <b>27.0</b>  | <b>28.5</b>  | <b>28.6</b> |
| Studied   | 32.0   | 30.0         | 29.8         | 27.1         | 27.1         | 28.5         | 28.6        |
| Primary and intermediate school   | -  | -            | -            | -            | -            | -            | -           |
| Vocational or agricultural secondary school   | 51.2   | (58.2)       | (57.6)       | 39.6         | 49.8         | 56.0         | (58.8)      |
| General secondary school  | 18.4   | 23.3         | 23.6         | 21.3         | 20.9         | 22.7         | 24.5        |
| Yeshiva   | 30.0   | 27.8         | 27.7         | 24.7         | 24.4         | 25.3         | 25.7        |
| Teacher training college, Post-secondary school for practical engineering and technicians, Other post-secondary school, other Academic institution (university, Technion, etc.) | 68.5   | 67.7         | 69.6         | 86.2         | 70.7         | 71.3         | -           |
| Type of school not known  | 82.8   | 82.1         | 81.5         | 82.5         | 71.9         | 80.5         | 83.7        |
| Did not study   | -  | -            | -            | -            | -            | -            | -           |
| Not known whether they studied  | -  | -            | -            | -            | -            | -            | -           |

**לוח 10. - חרדים בני 15 ומעלה (לא כולל מדגמים קבועים)(1)  
 וכוח העבודה האזרחי, לפי סוג בית ספר אחרון ומין (המשך)**

| 2004  | 2003        | 2002        | (2)2001     | 2001        | 2000        | 1999        | 1998         | סוג בית ספר ומין            |
|---|-------------|-------------|-------------|-------------|-------------|-------------|--------------|-----------------------------|
|   |             |             |             |             |             |             | <b>אלפים</b> |                             |
| <b>91.5</b>   | <b>86.2</b> | <b>79.1</b> | <b>79.7</b> | <b>82.3</b> | <b>71.1</b> | <b>69.9</b> | <b>70.2</b>  | <b>נשים - סך הכל</b>        |
| 90.5  | 85.3        | 78.4        | 78.8        | 81.4        | 70.2        | 69.3        | 69.1         | למדו                        |
| 2.7   | 2.6         | 3.4         | 3.7         | 3.6         | 3.3         | 2.9         | 3.3          | בית ספר יסודי וחטיבת ביניים |
|   |             |             |             |             |             |             |              | בית ספר תיכון מקצועי        |
| 6.0   | 7.2         | 7.0         | 5.8         | 6.1         | 5.5         | 4.0         | 4.4          | או חקלאי                    |
| 26.6  | 23.9        | 20.8        | 22.2        | 22.9        | 20.3        | 20.9        | 19.2         | תיכון עיוני                 |
| 38.8  | 37.7        | 35.4        | 34.6        | 36.2        | 30.5        | 28.0        | 28.1         | בית מדרש למורים ולגננות     |
|   |             |             |             |             |             |             |              | בית ספר על-תיכון להנדסאים   |
| ..  | (1.7)       | (1.0)       | ..          | ..          | ..          | ..          | (0.9)        | ולטכנאים                    |
| 3.8   | 2.5         | 2.7         | 3.8         | 3.9         | 2.0         | 2.6         | 2.9          | בית ספר על-תיכון אחר        |
|   |             |             |             |             |             |             |              | מוסד אקדמי (אוניברסיטה,     |
| 11.3  | 9.3         | 7.4         | 7.2         | 7.3         | 7.1         | 9.6         | 8.9          | טכניון וכו')                |
| ..  | ..          | ..          | ..          | ..          | ..          | (0.9)       | (0.9)        | ישיבה, אחר                  |
| ..  | ..          | ..          | ..          | ..          | ..          | ..          | ..           | סוג בית ספר לא ידוע         |
| (1.0)   | (0.9)       | ..          | (1.0)       | (0.9)       | ..          | ..          | (1.0)        | לא למדו                     |
| -   | -           | ..          | -           | -           | ..          | ..          | ..           | לא ידוע אם למדו             |
| <b>42.7</b>   | <b>39.3</b> | <b>35.8</b> | <b>32.9</b> | <b>34.6</b> | <b>29.0</b> | <b>29.6</b> | <b>28.8</b>  | <b>בכוח העבודה האזרחי</b>   |
| 42.7  | 39.3        | 35.7        | 32.9        | 34.6        | 29.0        | 29.4        | 28.6         | למדו                        |
| ..  | ..          | ..          | ..          | ..          | ..          | ..          | ..           | בית ספר יסודי וחטיבת ביניים |
|   |             |             |             |             |             |             |              | בית ספר תיכון מקצועי        |
| 2.5   | 2.5         | (1.5)       | (1.9)       | (1.9)       | 2.2         | (1.5)       | (1.7)        | או חקלאי                    |
| 7.1   | 6.0         | 5.4         | 5.4         | 5.5         | 3.9         | 4.6         | 4.4          | תיכון עיוני                 |
| 22.5  | 21.5        | 20.4        | 17.6        | 18.7        | 16.5        | 14.2        | 14.0         | בית מדרש למורים ולגננות     |
|   |             |             |             |             |             |             |              | בית ספר על-תיכון להנדסאים   |
| ..  | (1.0)       | ..          | ..          | ..          | ..          | ..          | ..           | ולטכנאים                    |
| 2.2   | (1.4)       | (1.5)       | 2.3         | 2.4         | (1.1)       | (1.4)       | (1.8)        | בית ספר על-תיכון אחר        |
|   |             |             |             |             |             |             |              | מוסד אקדמי (אוניברסיטה,     |
| 7.6   | 6.6         | 5.4         | 5.1         | 5.2         | 4.6         | 6.8         | 5.5          | טכניון וכו')                |
| ..  | -           | ..          | ..          | ..          | ..          | ..          | ..           | ישיבה, אחר                  |
| ..  | ..          | ..          | ..          | ..          | ..          | ..          | ..           | סוג בית ספר לא ידוע         |
| -   | -           | -           | -           | -           | -           | -           | ..           | לא למדו                     |
| -   | -           | ..          | -           | -           | -           | ..          | -            | לא ידוע אם למדו             |
| <b>אחוז בכוח העבודה האזרחי מהאוכלוסייה המתאימה בכל תא</b> |             |             |             |             |             |             |              |                             |
| <b>46.7</b>   | <b>45.6</b> | <b>45.2</b> | <b>41.3</b> | <b>42.0</b> | <b>40.8</b> | <b>42.4</b> | <b>41.0</b>  | <b>סך הכל</b>               |
| 47.2  | 46.1        | 45.6        | 41.8        | 42.5        | 41.3        | 42.4        | 41.5         | למדו                        |
| ..  | ..          | ..          | ..          | ..          | ..          | ..          | ..           | בית ספר יסודי וחטיבת ביניים |
|   |             |             |             |             |             |             |              | בית ספר תיכון מקצועי        |
| 41.2  | 34.6        | 21.9        | 32.2        | 31.2        | 38.9        | 38.4        | 38.3         | או חקלאי                    |
| 26.8  | 25.3        | 26.1        | 24.1        | 23.9        | 19.1        | 21.9        | 22.7         | תיכון עיוני                 |
| 57.8  | 57.0        | 57.5        | 50.7        | 51.8        | 54.2        | 50.9        | 49.9         | בית מדרש למורים ולגננות     |
|   |             |             |             |             |             |             |              | בית ספר על-תיכון להנדסאים   |
| ..  | (59.8)      | ..          | ..          | ..          | ..          | ..          | ..           | ולטכנאים                    |
| 58.3  | 57.8        | 57.0        | 60.3        | 61.7        | 55.8        | 53.0        | 61.6         | בית ספר על-תיכון אחר        |
|   |             |             |             |             |             |             |              | מוסד אקדמי (אוניברסיטה,     |
| 67.6  | 70.4        | 73.1        | 69.8        | 71.4        | 64.4        | 71.4        | 61.7         | טכניון וכו')                |
| ..  | -           | ..          | ..          | ..          | ..          | ..          | ..           | ישיבה, אחר                  |
| ..  | ..          | ..          | ..          | ..          | ..          | ..          | ..           | סוג בית ספר לא ידוע         |
| -   | -           | -           | -           | -           | -           | -           | ..           | לא למדו                     |
| -   | -           | ..          | -           | -           | -           | ..          | -            | לא ידוע אם למדו             |

מקור הנתונים: סקרי כוח אדם.

(1) לא כולל את הגרים מחוץ ליישובים ובמוסדות

(מדגמים קבועים), ראו: הלשכה המרכזית לסטטיסטיקה (2009).

סקרי כוח אדם 2008, מבוא. פרסום מס' 1377. ירושלים: המחבר.

(2) על בסיס קבוצות ניפוח חדשות, ראו: הלשכה המרכזית לסטטיסטיקה (2003).

סקרי כוח אדם 2002, מבוא. פרסום מס' 1218. ירושלים: המחבר.

(3) על בסיס אומדני מפקד האוכלוסין 2008.

**TABLE 10.- ULTRA-ORTHODOX PERSONS AGED 15 AND OVER (NOT INCL. PERMANENT SAMPLES)(1) AND CIVILIAN LABOUR FORCE, BY TYPE OF LAST SCHOOL AND SEX (Cont.)**

| Type of school and sex  | 2010   | (3)2009      | 2009         | 2008         | 2007         | 2006         | 2005         |
|---|--|--------------|--------------|--------------|--------------|--------------|--------------|
|   | <i>Thousands</i>   |              |              |              |              |              |              |
| <b>FEMALES - TOTAL</b>  | <b>119.6</b>   | <b>124.0</b> | <b>127.6</b> | <b>117.3</b> | <b>118.0</b> | <b>111.0</b> | <b>100.9</b> |
| Studied   | 118.6  | 123.3        | 126.9        | 116.8        | 117.6        | 110.5        | 100.1        |
| Primary and intermediate school                                 | (1.8)  | 4.1          | 4.2          | 3.7          | 3.2          | 4.3          | 3.2          |
| Vocational or agricultural secondary school                     | 6.3  | 6.7          | 6.8          | 6.3          | 8.0          | 7.9          | 6.5          |
| General secondary school  | 31.3   | 35.2         | 36.5         | 35.4         | 36.8         | 31.4         | 28.2         |
| Teacher training college  | 51.2   | 48.4         | 49.9         | 48.3         | 46.2         | 44.3         | 42.3         |
| Post-secondary school for practical engineering and technicians | (1.9)  | 2.2          | 2.3          | (1.5)        | (1.8)        | 2.0          | (1.5)        |
| Other post-secondary school                                     | 6.0  | 5.7          | 5.8          | 4.6          | 5.7          | 5.2          | 5.1          |
| Academic institution (university, Technion, etc.)               | 19.3   | 19.7         | 20.1         | 16.7         | 15.3         | 14.7         | 13.0         |
| Yeshiva, other  | ..   | ..           | ..           | ..           | ..           | ..           | ..           |
| Type of school not known  | ..   | ..           | ..           | ..           | ..           | ..           | ..           |
| Did not study   | (0.9)  | ..           | ..           | ..           | ..           | ..           | (0.9)        |
| Not known whether they studied                                  | ..   | -            | -            | ..           | -            | -            | -            |
| <b>In civilian labour force</b>                                 | <b>64.7</b>  | <b>63.5</b>  | <b>65.0</b>  | <b>59.0</b>  | <b>58.9</b>  | <b>53.8</b>  | <b>48.4</b>  |
| Studied   | 64.7   | 63.5         | 65.0         | 59.0         | 58.9         | 53.7         | 48.4         |
| Primary and intermediate school                                 | ..   | ..           | ..           | ..           | ..           | ..           | ..           |
| Vocational or agricultural secondary school                     | 2.8  | 2.9          | 2.9          | 2.4          | 2.8          | 2.6          | 2.1          |
| General secondary school  | 9.1  | 7.7          | 7.9          | 8.3          | 9.4          | 7.5          | 6.8          |
| Teacher training college  | 32.1   | 30.2         | 31.0         | 30.6         | 29.8         | 27.3         | 24.6         |
| Post-secondary school for practical engineering and technicians | (1.5)  | (1.8)        | (1.8)        | (1.1)        | (1.1)        | (1.4)        | (1.0)        |
| Other post-secondary school                                     | 4.3  | 4.3          | 4.4          | 2.9          | 3.9          | 3.2          | 3.3          |
| Academic institution (university, Technion, etc.)               | 14.5   | 15.5         | 15.7         | 12.9         | 11.2         | 10.6         | 9.6          |
| Yeshiva, other  | ..   | ..           | ..           | ..           | ..           | ..           | ..           |
| Type of school not known  | ..   | ..           | ..           | -            | ..           | -            | ..           |
| Did not study   | -  | ..           | ..           | -            | -            | ..           | ..           |
| Not known whether they studied                                  | -  | -            | -            | ..           | -            | -            | -            |
|   | <i>Percentage in civilian labour force of the respective population in each cell</i> |              |              |              |              |              |              |
| <b>TOTAL</b>  | <b>54.1</b>  | <b>51.2</b>  | <b>50.9</b>  | <b>50.3</b>  | <b>49.9</b>  | <b>48.5</b>  | <b>48.0</b>  |
| Studied   | 54.6   | 51.5         | 51.2         | 50.5         | 50.1         | 48.6         | 48.3         |
| Primary and intermediate school                                 | ..   | ..           | ..           | ..           | ..           | ..           | ..           |
| Vocational or agricultural secondary school                     | 44.4   | 43.0         | 42.6         | 38.8         | 34.9         | 32.5         | 32.3         |
| General secondary school  | 29.0   | 21.9         | 21.7         | 23.4         | 25.6         | 23.8         | 24.1         |
| Teacher training college  | 62.6   | 62.3         | 62.2         | 63.5         | 64.5         | 61.6         | 58.2         |
| Post-secondary school for practical engineering and technicians | (81.1)   | 79.8         | 79.1         | (73.8)       | (57.1)       | 70.3         | (64.9)       |
| Other post-secondary school                                     | 71.5   | 76.1         | 75.9         | 63.4         | 68.8         | 61.7         | 65.0         |
| Academic institution (university, Technion, etc.)               | 75.0   | 78.5         | 78.3         | 77.5         | 73.6         | 72.1         | 73.7         |
| Yeshiva, other  | ..   | ..           | ..           | ..           | ..           | ..           | ..           |
| Type of school not known  | ..   | ..           | ..           | -            | ..           | -            | ..           |
| Did not study   | -  | ..           | ..           | -            | -            | ..           | ..           |
| Not known whether they studied                                  | -  | -            | -            | ..           | -            | -            | -            |

Source of data: Labour Force Surveys.

(1) Excl. people living outside localities and in institutions (permanent samples), see: Central Bureau of Statistics (2009).

*Labour Force Surveys 2008*, Introduction. Publication No. 1377. Jerusalem: Author.

(2) Based on new weighting groups, see: Central Bureau of Statistics (2003).

*Labour Force Surveys 2002*, Introduction. Publication No. 1218. Jerusalem: Author.

(3) Based on the 2008 Population Census estimates.

**לוח 11. - חרדים בני 15 ומעלה (לא כולל מדגמים קבועים) (1)  
וכוח העבודה האזרחי, לפי התעודה הגבוהה ביותר ומין**

| 2005         | 2004         | 2003         | 2002         | (2)2001      | 2001         | 2000         | תעודה גבוהה ביותר   |
|--------------|--------------|--------------|--------------|--------------|--------------|--------------|---|
|              |              |              |              |              |              | <b>אלפים</b> |   |
| <b>198.5</b> | <b>178.2</b> | <b>170.9</b> | <b>157.9</b> | <b>156.7</b> | <b>161.5</b> | <b>140.4</b> | <b>סך כולל</b>  |
| 197.6        | 177.1        | 170.0        | 157.0        | 155.6        | 160.5        | 139.5        | למדו  |
| 59.5         | 50.0         | 44.0         | 39.2         | 43.8         | 45.2         | 40.1         | תעודת סיום של בייס יסודי<br>או חטיבת ביניים               |
| 57.3         | 52.4         | 53.3         | 45.8         | 44.7         | 45.8         | 25.7         | תעודת סיום של בייס תיכון<br>(שאינה תעודת בגרות)           |
| 21.8         | 18.3         | 17.8         | 18.6         | 18.3         | 19.2         | 16.9         | תעודת בגרות   |
| 40.1         | 38.6         | 39.1         | 35.6         | 33.2         | 34.4         | 28.9         | תעודת סיום של בייס על-תיכון<br>(שאינה תעודה אקדמית)       |
| 7.5          | 6.1          | 5.3          | 4.0          | 4.5          | 4.5          | 4.8          | תואר אקדמי ראשון  |
| 2.6          | (1.9)        | (1.4)        | (1.7)        | (1.5)        | (1.6)        | (1.2)        | תואר אקדמי שני  |
| ..           | ..           | ..           | ..           | ..           | ..           | ..           | תואר אקדמי שלישי  |
| ..           | -            | ..           | ..           | (1.5)        | (1.6)        | 12.5         | תעודה אחרת  |
| 7.3          | 8.3          | 7.4          | 9.2          | 7.3          | 7.3          | 7.4          | לא קיבל אף תעודה  |
| (1.0)        | (1.3)        | (1.5)        | 2.4          | ..           | ..           | (1.8)        | לא ידוע (תעודה)   |
| (0.9)        | (1.1)        | (0.9)        | (0.9)        | (1.1)        | (1.0)        | (0.9)        | לא למדו   |
| -            | -            | -            | ..           | -            | -            | ..           | לא ידוע אם למדו   |
| <b>76.3</b>  | <b>65.2</b>  | <b>60.3</b>  | <b>55.0</b>  | <b>53.0</b>  | <b>55.4</b>  | <b>47.0</b>  | <b>בכוח העבודה האזרחי</b>                                 |
| 76.3         | 65.2         | 60.3         | 55.0         | 53.0         | 55.4         | 47.0         | למדו  |
| 10.8         | 9.1          | 5.8          | 6.3          | 6.8          | 7.1          | 6.3          | תעודת סיום של בייס יסודי<br>או חטיבת ביניים               |
| 18.7         | 16.2         | 13.8         | 12.3         | 12.0         | 12.4         | 7.4          | תעודת סיום של בייס תיכון<br>(שאינה תעודת בגרות)           |
| 8.8          | 7.1          | 8.1          | 6.8          | 7.1          | 7.4          | 6.2          | תעודת בגרות   |
| 27.8         | 25.4         | 25.3         | 22.4         | 20.1         | 21.4         | 17.6         | תעודת סיום של בייס על-תיכון<br>(שאינה תעודה אקדמית)       |
| 5.9          | 4.8          | 4.4          | 3.2          | 3.6          | 3.6          | 3.5          | תואר אקדמי ראשון  |
| 2.4          | (1.5)        | (1.0)        | (1.5)        | (1.2)        | (1.3)        | (1.0)        | תואר אקדמי שני  |
| ..           | ..           | ..           | ..           | ..           | ..           | ..           | תואר אקדמי שלישי  |
| -            | -            | -            | ..           | (1.2)        | (1.3)        | 2.9          | תעודה אחרת  |
| ..           | ..           | (1.3)        | (1.1)        | ..           | ..           | (1.3)        | לא קיבל אף תעודה  |
| ..           | ..           | ..           | (0.9)        | ..           | ..           | ..           | לא ידוע (תעודה)   |
| ..           | -            | -            | -            | -            | -            | ..           | לא למדו   |
| -            | -            | -            | ..           | -            | -            | -            | לא ידוע אם למדו   |
|              |              |              |              |              |              |              | <b>אחוז בכוח העבודה האזרחי מהאוכלוסייה המתאימה בכל תא</b> |
| <b>38.5</b>  | <b>36.6</b>  | <b>35.3</b>  | <b>34.9</b>  | <b>33.8</b>  | <b>34.3</b>  | <b>33.5</b>  | <b>סך הכל</b>   |
| 38.6         | 36.8         | 35.5         | 35.0         | 34.0         | 34.5         | 33.7         | למדו  |
| 18.2         | 18.2         | 13.2         | 16.0         | 15.5         | 15.6         | 15.8         | תעודת סיום של בייס יסודי<br>או חטיבת ביניים               |
| 32.7         | 30.9         | 26.0         | 26.9         | 26.9         | 27.1         | 29.0         | תעודת סיום של בייס תיכון<br>(שאינה תעודת בגרות)           |
| 40.1         | 38.7         | 45.5         | 36.3         | 39.0         | 38.6         | 36.8         | תעודת בגרות   |
| 69.3         | 65.8         | 64.9         | 63.1         | 60.5         | 62.1         | 61.1         | תעודת סיום של בייס על-תיכון<br>(שאינה תעודה אקדמית)       |
| 79.0         | 78.5         | 83.6         | 79.2         | 79.4         | 81.4         | 73.4         | תואר אקדמי ראשון  |
| 93.4         | (78.0)       | (68.8)       | (87.6)       | (76.6)       | (79.6)       | (87.2)       | תואר אקדמי שני  |
| ..           | ..           | ..           | ..           | ..           | ..           | ..           | תואר אקדמי שלישי  |
| -            | -            | -            | ..           | (75.2)       | (77.3)       | 23.4         | תעודה אחרת  |
| ..           | ..           | 18.2         | 12.3         | ..           | ..           | 17.8         | לא קיבל אף תעודה  |
| ..           | ..           | ..           | 37.6         | ..           | ..           | ..           | לא ידוע (תעודה)   |
| ..           | -            | -            | -            | -            | -            | ..           | לא למדו   |
| -            | -            | -            | ..           | -            | -            | -            | לא ידוע אם למדו   |

**TABLE 11.- ULTRA-ORTHODOX PERSONS AGED 15 AND OVER (NOT INCL. PERMANENT SAMPLES)(1)  
AND CIVILIAN LABOUR FORCE, BY HIGHEST DIPLOMA AND SEX**

| Highest diploma                                    | 2010   | (3)2009      | 2009         | 2008         | 2007         | 2006         |
|--|--|--------------|--------------|--------------|--------------|--------------|
|  | <i>Thousands</i>   |              |              |              |              |              |
| <b>GRAND TOTAL</b>                                 | <b>230.7</b>   | <b>239.0</b> | <b>245.5</b> | <b>229.0</b> | <b>233.1</b> | <b>219.9</b> |
| Studied  | 229.6  | 238.2        | 244.7        | 228.4        | 232.3        | 219.4        |
| Primary or intermediate school diploma             | 61.3   | 65.5         | 67.3         | 63.2         | 61.1         | 71.3         |
| Secondary school - no matriculation certificate    | 67.0   | 70.5         | 72.5         | 71.1         | 78.8         | 60.0         |
| Matriculation certificate                          | 28.3   | 26.1         | 26.8         | 24.9         | 24.0         | 24.6         |
| Post-secondary school diploma (not academic track) | 49.1   | 48.6         | 50.2         | 46.3         | 48.2         | 44.1         |
| First academic degree                              | 12.4   | 13.0         | 13.1         | 11.2         | 10.0         | 9.6          |
| Second academic degree                             | 2.6  | 2.8          | 2.8          | 2.9          | 2.5          | 2.9          |
| Third academic degree                              | ..   | ..           | ..           | ..           | ..           | ..           |
| Other diploma                                      | ..   | -            | -            | -            | ..           | ..           |
| No diploma received                                | 7.8  | 10.5         | 10.7         | 7.8          | 5.6          | 5.6          |
| Unknown (diploma)                                  | (1.0)  | (1.2)        | (1.3)        | (0.9)        | (1.0)        | ..           |
| Did not study                                      | (1.1)  | ..           | ..           | ..           | ..           | ..           |
| Unknown whether studied                            | ..   | -            | -            | ..           | -            | -            |
| <b>In civilian labour force</b>                    | <b>100.2</b>   | <b>98.0</b>  | <b>100.2</b> | <b>89.3</b>  | <b>90.0</b>  | <b>84.9</b>  |
| Studied  | 100.2  | 97.9         | 100.1        | 89.3         | 90.0         | 84.7         |
| Primary or intermediate school diploma             | 13.1   | 13.3         | 13.7         | 12.3         | 10.1         | 12.8         |
| Secondary school - no matriculation certificate    | 22.9   | 22.8         | 23.3         | 20.3         | 25.4         | 20.8         |
| Matriculation certificate                          | 13.5   | 11.2         | 11.4         | 10.0         | 8.5          | 9.5          |
| Post-secondary school diploma (not academic track) | 36.5   | 35.0         | 36.1         | 32.9         | 35.1         | 30.4         |
| First academic degree                              | 10.1   | 10.7         | 10.8         | 9.5          | 7.5          | 7.7          |
| Second academic degree                             | (1.9)  | 2.4          | 2.4          | 2.4          | 2.1          | 2.6          |
| Third academic degree                              | ..   | ..           | ..           | ..           | ..           | ..           |
| Other diploma                                      | ..   | -            | -            | -            | ..           | ..           |
| No diploma received                                | (1.7)  | (1.9)        | (1.9)        | (1.3)        | ..           | ..           |
| Unknown (diploma)                                  | ..   | ..           | ..           | ..           | ..           | -            |
| Did not study                                      | -  | ..           | ..           | -            | -            | ..           |
| Unknown whether studied                            | -  | -            | -            | ..           | -            | -            |
|  | <i>Percentage in civilian labour force of the respective population in each cell</i> |              |              |              |              |              |
| <b>TOTAL</b>                                       | <b>43.5</b>  | <b>41.0</b>  | <b>40.8</b>  | <b>39.0</b>  | <b>38.6</b>  | <b>38.6</b>  |
| Studied  | 43.7   | 41.1         | 40.9         | 39.1         | 38.7         | 38.6         |
| Primary or intermediate school diploma             | 21.4   | 20.4         | 20.3         | 19.5         | 16.6         | 18.0         |
| Secondary school - no matriculation certificate    | 34.2   | 32.4         | 32.2         | 28.6         | 32.2         | 34.7         |
| Matriculation certificate                          | 47.5   | 43.0         | 42.6         | 40.1         | 35.3         | 38.6         |
| Post-secondary school diploma (not academic track) | 74.5   | 72.1         | 71.9         | 71.1         | 72.8         | 69.0         |
| First academic degree                              | 81.8   | 82.3         | 82.0         | 84.6         | 75.2         | 80.0         |
| Second academic degree                             | 74.0   | 87.6         | 87.5         | 82.6         | 83.1         | 91.3         |
| Third academic degree                              | ..   | ..           | ..           | ..           | ..           | ..           |
| Other diploma                                      | ..   | -            | -            | -            | ..           | ..           |
| No diploma received                                | 21.4   | 17.6         | 17.2         | 16.8         | ..           | ..           |
| Unknown (diploma)                                  | ..   | ..           | ..           | ..           | ..           | -            |
| Did not study                                      | -  | ..           | ..           | -            | -            | ..           |
| Unknown whether studied                            | -  | -            | -            | ..           | -            | -            |



**לוח 11. - חרדים בני 15 ומעלה (לא כולל מדגמים קבועים) (1)  
וכוח העבודה האזרחי, לפי התעודה הגבוהה ביותר ומין (המשך)**

| 2005  | 2004        | 2003        | 2002        | (2)2001     | 2001        | 2000        | תעודה גבוהה ביותר                                   |
|---|-------------|-------------|-------------|-------------|-------------|-------------|---|
| <b>אלפים</b>  |             |             |             |             |             |             |   |
| 97.6  | 86.6        | 84.8        | 78.8        | 77.0        | 79.2        | 69.4        | <b>גברים - סך הכל</b>                               |
| 97.5  | 86.5        | 84.7        | 78.6        | 76.9        | 79.1        | 69.2        | למדו  |
| 42.0  | 34.8        | 29.8        | 26.3        | 29.5        | 30.7        | 26.0        | תעודת סיום של בייס יסודי<br>או חטיבת ביניים         |
| 35.1  | 33.2        | 34.0        | 28.4        | 28.0        | 28.5        | 12.6        | תעודת סיום של בייס תיכון<br>(שאינה תעודת בגרות)     |
| 10.2  | 7.7         | 9.2         | 10.1        | 9.3         | 9.5         | 8.2         | תעודת בגרות   |
| (1.1)   | (1.2)       | 2.5         | 2.2         | (1.0)       | (0.9)       | ..          | תעודת סיום של בייס על-תיכון<br>(שאינה תעודת אקדמית) |
| ..  | ..          | (1.0)       | (0.9)       | ..          | ..          | (1.0)       | תואר אקדמי ראשון                                    |
| (1.0)   | ..          | ..          | ..          | ..          | ..          | ..          | תואר אקדמי שני                                      |
| ..  | ..          | ..          | ..          | ..          | ..          | ..          | תואר אקדמי שלישי                                    |
| -   | -           | ..          | ..          | (1.5)       | (1.6)       | 12.4        | תעודה אחרת  |
| 6.7   | 7.4         | 6.6         | 8.3         | 5.9         | 6.0         | 6.4         | לא קיבל אף תעודה                                    |
| ..  | ..          | (1.0)       | (1.7)       | ..          | ..          | (1.3)       | לא ידוע (תעודה)                                     |
| ..  | ..          | ..          | ..          | ..          | ..          | ..          | לא למדו   |
| -   | -           | -           | -           | -           | -           | -           | לא ידוע אם למדו                                     |
| <b>27.9</b>   | <b>22.5</b> | <b>21.0</b> | <b>19.3</b> | <b>20.1</b> | <b>20.9</b> | <b>18.0</b> | <b>בכוח העבודה האזרחי</b>                           |
| 27.9  | 22.5        | 21.0        | 19.3        | 20.1        | 20.9        | 18.0        | למדו  |
| 9.1   | 8.2         | 5.3         | 5.4         | 5.9         | 6.2         | 5.2         | תעודת סיום של בייס יסודי<br>או חטיבת ביניים         |
| 10.7  | 8.5         | 7.1         | 6.8         | 6.9         | 7.3         | 3.5         | תעודת סיום של בייס תיכון<br>(שאינה תעודת בגרות)     |
| 4.3   | 2.5         | 4.2         | 3.2         | 3.3         | 3.4         | 3.0         | תעודת בגרות   |
| (0.9)   | (1.1)       | (1.8)       | (1.1)       | ..          | ..          | ..          | תעודת סיום של בייס על-תיכון<br>(שאינה תעודת אקדמית) |
| ..  | ..          | ..          | ..          | ..          | ..          | ..          | תואר אקדמי ראשון                                    |
| (0.9)   | ..          | ..          | ..          | ..          | ..          | ..          | תואר אקדמי שני                                      |
| ..  | ..          | ..          | ..          | ..          | ..          | ..          | תואר אקדמי שלישי                                    |
| -   | -           | -           | ..          | (1.1)       | (1.2)       | 2.9         | תעודה אחרת  |
| ..  | ..          | (1.2)       | (1.1)       | ..          | ..          | (1.2)       | לא קיבל אף תעודה                                    |
| ..  | ..          | ..          | ..          | ..          | ..          | ..          | לא ידוע (תעודה)                                     |
| -   | -           | -           | -           | -           | -           | ..          | לא למדו   |
| -   | -           | -           | -           | -           | -           | -           | לא ידוע אם למדו                                     |
| <b>אחוז בכוח העבודה האזרחי מהאוכלוסייה המתאימה בכל תא</b> |             |             |             |             |             |             |   |
| <b>28.6</b>   | <b>25.9</b> | <b>24.8</b> | <b>24.4</b> | <b>26.0</b> | <b>26.3</b> | <b>26.0</b> | <b>סך הכל</b>                                       |
| 28.6  | 26.0        | 24.8        | 24.5        | 26.1        | 26.4        | 26.0        | למדו  |
| 21.6  | 23.6        | 17.7        | 20.5        | 20.0        | 20.1        | 20.1        | תעודת סיום של בייס יסודי<br>או חטיבת ביניים         |
| 30.6  | 25.6        | 20.7        | 23.8        | 24.6        | 25.6        | 27.9        | תעודת סיום של בייס תיכון<br>(שאינה תעודת בגרות)     |
| 42.0  | 33.0        | 45.8        | 31.9        | 35.1        | 35.2        | 36.5        | תעודת בגרות   |
| (83.0)  | (89.8)      | 71.5        | 48.2        | ..          | ..          | ..          | תעודת סיום של בייס על-תיכון<br>(שאינה תעודת אקדמית) |
| ..  | ..          | ..          | ..          | ..          | ..          | ..          | תואר אקדמי ראשון                                    |
| (87.8)  | ..          | ..          | ..          | ..          | ..          | ..          | תואר אקדמי שני                                      |
| ..  | ..          | ..          | ..          | ..          | ..          | ..          | תואר אקדמי שלישי                                    |
| -   | -           | -           | ..          | (74.3)      | (76.3)      | 23.6        | תעודה אחרת  |
| ..  | ..          | 18.4        | 13.3        | ..          | ..          | 18.5        | לא קיבל אף תעודה                                    |
| ..  | ..          | ..          | ..          | ..          | ..          | ..          | לא ידוע (תעודה)                                     |
| -   | -           | -           | -           | -           | -           | ..          | לא למדו   |
| -   | -           | -           | -           | -           | -           | -           | לא ידוע אם למדו                                     |

**TABLE 11.- ULTRA-ORTHODOX PERSONS AGED 15 AND OVER (NOT INCL. PERMANENT SAMPLES)(1)  
AND CIVILIAN LABOUR FORCE, BY HIGHEST DIPLOMA AND SEX (Cont.)**

| Highest diploma                                    | 2010   | (3)2009      | 2009         | 2008         | 2007         | 2006         |
|--|--|--------------|--------------|--------------|--------------|--------------|
|  | <i>Thousands</i>   |              |              |              |              |              |
| <b>MALES - TOTAL</b>                               | <b>111.2</b>   | <b>115.0</b> | <b>117.8</b> | <b>111.7</b> | <b>115.1</b> | <b>109.0</b> |
| Studied  | 111.0  | 114.9        | 117.8        | 111.7        | 114.8        | 108.9        |
| Primary or intermediate school diploma             | 41.5   | 41.3         | 42.3         | 40.1         | 39.1         | 50.2         |
| Secondary school - no matriculation certificate    | 45.3   | 48.0         | 49.4         | 49.9         | 53.0         | 38.3         |
| Matriculation certificate                          | 11.3   | 11.7         | 12.0         | 9.6          | 12.2         | 10.7         |
| Post-secondary school diploma (not academic track) | (1.8)  | (1.4)        | (1.4)        | (1.4)        | 2.1          | (1.2)        |
| First academic degree                              | 2.1  | (1.7)        | (1.7)        | (1.7)        | (1.4)        | (1.4)        |
| Second academic degree                             | ..   | ..           | ..           | (1.0)        | ..           | (1.1)        |
| Third academic degree                              | ..   | -            | -            | ..           | ..           | ..           |
| Other diploma                                      | ..   | -            | -            | -            | ..           | ..           |
| No diploma received                                | 7.4  | 9.4          | 9.6          | 7.4          | 5.1          | 4.9          |
| Unknown (diploma)                                  | ..   | ..           | ..           | ..           | ..           | ..           |
| Did not study                                      | ..   | ..           | ..           | -            | ..           | ..           |
| Unknown whether studied                            | -  | -            | -            | -            | -            | -            |
| <b>In civilian labour force</b>                    | <b>35.5</b>  | <b>34.5</b>  | <b>35.2</b>  | <b>30.3</b>  | <b>31.1</b>  | <b>31.1</b>  |
| Studied  | 35.5   | 34.4         | 35.2         | 30.3         | 31.1         | 31.0         |
| Primary or intermediate school diploma             | 11.2   | 11.0         | 11.3         | 9.6          | 8.4          | 10.7         |
| Secondary school - no matriculation certificate    | 14.1   | 14.2         | 14.6         | 12.9         | 15.0         | 12.9         |
| Matriculation certificate                          | 4.6  | 4.3          | 4.4          | 2.8          | 3.9          | 3.7          |
| Post-secondary school diploma (not academic track) | (1.4)  | (1.0)        | (1.1)        | (1.3)        | (1.6)        | (0.9)        |
| First academic degree                              | (1.8)  | (1.4)        | (1.4)        | (1.3)        | (0.9)        | (1.0)        |
| Second academic degree                             | ..   | ..           | ..           | (0.9)        | ..           | (1.1)        |
| Third academic degree                              | ..   | -            | -            | ..           | ..           | ..           |
| Other diploma                                      | ..   | -            | -            | -            | ..           | ..           |
| No diploma received                                | (1.6)  | (1.7)        | (1.7)        | (1.3)        | ..           | ..           |
| Unknown (diploma)                                  | ..   | ..           | ..           | ..           | ..           | -            |
| Did not study                                      | -  | ..           | ..           | -            | -            | ..           |
| Unknown whether studied                            | -  | -            | -            | -            | -            | -            |
|  | <i>Percentage in civilian labour force of the respective population in each cell</i> |              |              |              |              |              |
| <b>TOTAL</b>                                       | <b>31.9</b>  | <b>30.0</b>  | <b>29.9</b>  | <b>27.1</b>  | <b>27.0</b>  | <b>28.5</b>  |
| Studied  | 32.0   | 30.0         | 29.8         | 27.1         | 27.1         | 28.5         |
| Primary or intermediate school diploma             | 27.1   | 26.7         | 26.8         | 23.9         | 21.5         | 21.3         |
| Secondary school - no matriculation certificate    | 31.0   | 29.6         | 29.5         | 25.9         | 28.4         | 33.8         |
| Matriculation certificate                          | 40.7   | 36.8         | 36.4         | 29.6         | 32.3         | 35.1         |
| Post-secondary school diploma (not academic track) | (74.7)   | (73.2)       | (74.1)       | (91.7)       | 77.9         | (74.8)       |
| First academic degree                              | 85.4   | (80.5)       | (79.4)       | (77.6)       | (66.4)       | (68.3)       |
| Second academic degree                             | ..   | ..           | ..           | (94.7)       | ..           | (96.4)       |
| Third academic degree                              | ..   | -            | -            | ..           | ..           | ..           |
| Other diploma                                      | ..   | -            | -            | -            | ..           | ..           |
| No diploma received                                | 22.3   | 18.0         | 17.8         | 17.0         | ..           | ..           |
| Unknown (diploma)                                  | ..   | ..           | ..           | ..           | ..           | -            |
| Did not study                                      | -  | ..           | ..           | -            | -            | ..           |
| Unknown whether studied                            | -  | -            | -            | -            | -            | -            |

**לוח 11. - חרדים בני 15 ומעלה (לא כולל מדגמים קבועים) (1)  
וכוח העבודה האזרחי, לפי התעודה הגבוהה ביותר ומין (המשך)**

| 2005         | 2004        | 2003        | 2002        | (2)2001     | 2001        | 2000        | תעודה גבוהה ביותר   |
|--------------|-------------|-------------|-------------|-------------|-------------|-------------|---|
|              |             |             |             |             |             |             | <b>אלפים</b>  |
| <b>100.9</b> | <b>91.5</b> | <b>86.2</b> | <b>79.1</b> | <b>79.7</b> | <b>82.3</b> | <b>71.1</b> | <b>נשים - סך הכל</b>                                      |
| 100.1        | 90.5        | 85.3        | 78.4        | 78.8        | 81.4        | 70.2        | למדו  |
| 17.6         | 15.2        | 14.2        | 13.0        | 14.3        | 14.4        | 14.1        | תעודת סיום של בייס יסודי או חטיבת ביניים                  |
| 22.3         | 19.2        | 19.3        | 17.4        | 16.6        | 17.4        | 13.0        | תעודת סיום של בייס תיכון (שאינה תעודת בגרות)              |
| 11.6         | 10.6        | 8.5         | 8.5         | 9.0         | 9.6         | 8.6         | תעודת בגרות   |
| 39.0         | 37.4        | 36.5        | 33.3        | 32.3        | 33.5        | 28.3        | תעודת סיום של בייס על-תיכון (שאינה תעודה אקדמית)          |
| 6.9          | 5.3         | 4.3         | 3.2         | 3.8         | 3.8         | 3.8         | תואר אקדמי ראשון  |
| (1.6)        | (1.2)       | (1.1)       | (1.2)       | (1.0)       | (0.9)       | ..          | תואר אקדמי שני  |
| -            | -           | ..          | ..          | ..          | ..          | ..          | תואר אקדמי שלישי  |
| ..           | -           | -           | -           | ..          | ..          | ..          | תעודה אחרת  |
| ..           | (0.9)       | ..          | (0.9)       | (1.4)       | (1.2)       | (1.0)       | לא קיבל אף תעודה  |
| ..           | ..          | ..          | ..          | ..          | ..          | ..          | לא ידוע (תעודה)   |
| (0.9)        | (1.0)       | (0.9)       | ..          | (1.0)       | (0.9)       | ..          | לא למדו   |
| -            | -           | -           | ..          | -           | -           | ..          | לא ידוע אם למדו   |
| <b>48.4</b>  | <b>42.7</b> | <b>39.3</b> | <b>35.8</b> | <b>32.9</b> | <b>34.6</b> | <b>29.0</b> | <b>בכוח העבודה האזרחי</b>                                 |
| 48.4         | 42.7        | 39.3        | 35.7        | 32.9        | 34.6        | 29.0        | למדו  |
| (1.8)        | (0.9)       | ..          | (0.9)       | (0.9)       | (0.9)       | (1.1)       | תעודת סיום של בייס יסודי או חטיבת ביניים                  |
| 8.0          | 7.7         | 6.8         | 5.6         | 5.1         | 5.1         | 3.9         | תעודת סיום של בייס תיכון (שאינה תעודת בגרות)              |
| 4.5          | 4.6         | 3.9         | 3.5         | 3.9         | 4.1         | 3.2         | תעודת בגרות   |
| 26.9         | 24.4        | 23.5        | 21.4        | 19.3        | 20.6        | 17.2        | תעודת סיום של בייס על-תיכון (שאינה תעודה אקדמית)          |
| 5.4          | 4.1         | 3.6         | 2.6         | 3.0         | 3.1         | 2.7         | תואר אקדמי ראשון  |
| (1.6)        | ..          | ..          | (1.1)       | ..          | ..          | ..          | תואר אקדמי שני  |
| -            | -           | ..          | ..          | -           | -           | -           | תואר אקדמי שלישי  |
| -            | -           | -           | -           | ..          | ..          | -           | תעודה אחרת  |
| ..           | -           | ..          | ..          | -           | -           | ..          | לא קיבל אף תעודה  |
| ..           | ..          | ..          | ..          | ..          | ..          | ..          | לא ידוע (תעודה)   |
| ..           | -           | -           | -           | -           | -           | -           | לא למדו   |
| -            | -           | -           | ..          | -           | -           | -           | לא ידוע אם למדו   |
|              |             |             |             |             |             |             | <b>אחוז בכוח העבודה האזרחי מהאוכלוסייה המתאימה בכל תא</b> |
| <b>48.0</b>  | <b>46.7</b> | <b>45.6</b> | <b>45.2</b> | <b>41.3</b> | <b>42.0</b> | <b>40.8</b> | <b>סך הכל</b>   |
| 48.3         | 47.2        | 46.1        | 45.6        | 41.8        | 42.5        | 41.3        | למדו  |
| 10.0         | 6.0         | ..          | 7.1         | 6.2         | 6.1         | 7.7         | תעודת סיום של בייס יסודי או חטיבת ביניים                  |
| 36.0         | 40.0        | 35.2        | 31.9        | 30.9        | 29.5        | 30.0        | תעודת סיום של בייס תיכון (שאינה תעודת בגרות)              |
| 38.5         | 42.9        | 45.3        | 41.6        | 43.1        | 42.1        | 37.3        | תעודת בגרות   |
| 68.9         | 65.1        | 64.4        | 64.1        | 59.7        | 61.4        | 60.8        | תעודת סיום של בייס על-תיכון (שאינה תעודה אקדמית)          |
| 77.4         | 77.5        | 83.7        | 81.6        | 78.6        | 81.2        | 71.7        | תואר אקדמי ראשון  |
| (96.9)       | ..          | ..          | (91.9)      | ..          | ..          | ..          | תואר אקדמי שני  |
| -            | -           | ..          | ..          | -           | -           | -           | תואר אקדמי שלישי  |
| -            | -           | -           | -           | ..          | ..          | -           | תעודה אחרת  |
| ..           | -           | ..          | ..          | -           | -           | ..          | לא קיבל אף תעודה  |
| ..           | ..          | ..          | ..          | ..          | ..          | ..          | לא ידוע (תעודה)   |
| ..           | -           | -           | -           | -           | -           | -           | לא למדו   |
| -            | -           | -           | ..          | -           | -           | -           | לא ידוע אם למדו   |

מקור הנתונים: סקרי כוח אדם.

(1) לא כולל את הגרים מחוץ ליישובים ובמוסדות

(מדגמים קבועים), ראו: הלשכה המרכזית לסטטיסטיקה (2009).

סקרי כוח אדם 2008, מבוא. פרסום מס' 1377. ירושלים: המחבר.

(2) על בסיס קבוצות ניפוח חדשות, ראו: הלשכה המרכזית לסטטיסטיקה (2003).

סקרי כוח אדם 2002, מבוא. פרסום מס' 1218. ירושלים: המחבר.

(3) על בסיס אומדני מפקד האוכלוסין 2008.

**TABLE 11.- ULTRA-ORTHODOX PERSONS AGED 15 AND OVER (NOT INCL. PERMANENT SAMPLES)(1)  
AND CIVILIAN LABOUR FORCE, BY HIGHEST DIPLOMA AND SEX (Cont.)**

| Highest diploma                                    | 2010   | (3)2009      | 2009         | 2008         | 2007         | 2006         |
|--|--|--------------|--------------|--------------|--------------|--------------|
|  | <i>Thousands</i>   |              |              |              |              |              |
| <b>FEMALES - TOTAL</b>                             | <b>119.6</b>   | <b>124.0</b> | <b>127.6</b> | <b>117.3</b> | <b>118.0</b> | <b>111.0</b> |
| Studied  | 118.6  | 123.3        | 126.9        | 116.8        | 117.6        | 110.5        |
| Primary or intermediate school diploma             | 19.9   | 24.1         | 25.0         | 23.0         | 22.0         | 21.1         |
| Secondary school - no matriculation certificate    | 21.6   | 22.5         | 23.1         | 21.2         | 25.8         | 21.6         |
| Matriculation certificate                          | 17.0   | 14.4         | 14.8         | 15.3         | 11.8         | 14.0         |
| Post-secondary school diploma (not academic track) | 47.2   | 47.2         | 48.8         | 44.9         | 46.2         | 42.9         |
| First academic degree                              | 10.3   | 11.3         | 11.4         | 9.6          | 8.6          | 8.2          |
| Second academic degree                             | (1.8)  | 2.1          | 2.1          | 2.0          | (1.8)        | (1.8)        |
| Third academic degree                              | -  | ..           | ..           | ..           | ..           | ..           |
| Other diploma                                      | -  | -            | -            | -            | -            | -            |
| No diploma received                                | ..   | (1.1)        | (1.2)        | ..           | ..           | ..           |
| Unknown (diploma)                                  | ..   | ..           | ..           | ..           | ..           | ..           |
| Did not study                                      | (0.9)  | ..           | ..           | ..           | ..           | ..           |
| Unknown whether studied                            | ..   | -            | -            | ..           | -            | -            |
| <b>In civilian labour force</b>                    | <b>64.7</b>  | <b>63.5</b>  | <b>65.0</b>  | <b>59.0</b>  | <b>58.9</b>  | <b>53.8</b>  |
| Studied  | 64.7   | 63.5         | 65.0         | 59.0         | 58.9         | 53.7         |
| Primary or intermediate school diploma             | (1.9)  | 2.3          | 2.3          | 2.8          | (1.7)        | 2.1          |
| Secondary school - no matriculation certificate    | 8.9  | 8.6          | 8.7          | 7.4          | 10.3         | 7.9          |
| Matriculation certificate                          | 8.9  | 6.9          | 7.1          | 7.1          | 4.5          | 5.8          |
| Post-secondary school diploma (not academic track) | 35.2   | 34.0         | 35.0         | 31.6         | 33.5         | 29.6         |
| First academic degree                              | 8.4  | 9.3          | 9.4          | 8.2          | 6.6          | 6.7          |
| Second academic degree                             | (1.4)  | (1.8)        | (1.8)        | (1.5)        | (1.6)        | (1.6)        |
| Third academic degree                              | -  | ..           | ..           | ..           | ..           | ..           |
| Other diploma                                      | -  | -            | -            | -            | -            | -            |
| No diploma received                                | ..   | ..           | ..           | ..           | ..           | ..           |
| Unknown (diploma)                                  | ..   | ..           | ..           | ..           | ..           | -            |
| Did not study                                      | -  | ..           | ..           | -            | -            | ..           |
| Unknown whether studied                            | -  | -            | -            | ..           | -            | -            |
|  | <i>Percentage in civilian labour force of the respective population in each cell</i> |              |              |              |              |              |
| <b>TOTAL</b>                                       | <b>54.1</b>  | <b>51.2</b>  | <b>50.9</b>  | <b>50.3</b>  | <b>49.9</b>  | <b>48.5</b>  |
| Studied  | 54.6   | 51.5         | 51.2         | 50.5         | 50.1         | 48.6         |
| Primary or intermediate school diploma             | 9.7  | 9.5          | 9.3          | 11.9         | 7.9          | 10.0         |
| Secondary school - no matriculation certificate    | 41.1   | 38.2         | 37.9         | 34.7         | 40.1         | 36.4         |
| Matriculation certificate                          | 52.2   | 48.0         | 47.6         | 46.8         | 38.4         | 41.3         |
| Post-secondary school diploma (not academic track) | 74.5   | 72.0         | 71.8         | 70.4         | 72.5         | 68.8         |
| First academic degree                              | 81.0   | 82.6         | 82.4         | 85.8         | 76.6         | 81.9         |
| Second academic degree                             | (74.3)   | 86.4         | 85.8         | 77.3         | (88.0)       | (88.1)       |
| Third academic degree                              | -  | ..           | ..           | ..           | ..           | ..           |
| Other diploma                                      | -  | -            | -            | -            | -            | -            |
| No diploma received                                | ..   | ..           | ..           | ..           | ..           | ..           |
| Unknown (diploma)                                  | ..   | ..           | ..           | ..           | ..           | -            |
| Did not study                                      | -  | ..           | ..           | -            | -            | ..           |
| Unknown whether studied                            | -  | -            | -            | ..           | -            | -            |

Source of data: Labour Force Surveys.

(1) Excl. people living outside localities and in institutions

(permanent samples), see: Central Bureau of Statistics (2009).

*Labour Force Surveys 2008*, Introduction. Publication No. 1377. Jerusalem: Author.

(2) Based on new weighting groups, see: Central Bureau of Statistics (2003).

*Labour Force Surveys 2002*, Introduction. Publication No. 1218. Jerusalem: Author.

(3) Based on the 2008 Population Census estimates.

לוח 12. - חרדים בני 15 ומעלה (לא כולל מדגמים קבועים) (1)  
 נכוח העבודה האזרחי, לפי מחוז, נפת מגורים ומין

| 2004  | 2003         | 2002         | (2)2001      | 2001         | 2000         | 1999         | 1998         | מחוז ונפת מגורים ומין     |
|---|--------------|--------------|--------------|--------------|--------------|--------------|--------------|---------------------------|
| <b>אלפים</b>  |              |              |              |              |              |              |              |                           |
| <b>178.2</b>  | <b>170.9</b> | <b>157.9</b> | <b>156.7</b> | <b>161.5</b> | <b>140.4</b> | <b>137.0</b> | <b>139.9</b> | <b>סך כולל</b>            |
| 61.7  | 60.1         | 58.0         | 61.8         | 63.1         | 58.1         | 49.0         | 51.9         | מחוז ירושלים              |
| 4.3   | 4.3          | 2.8          | 4.2          | 4.5          | 4.6          | 3.8          | 3.0          | מחוז הצפון(4)             |
| 2.4   | 2.3          | (1.6)        | (1.6)        | (1.9)        | 2.2          | ..           | ..           | נפה : צפת                 |
| ..  | ..           | ..           | (0.9)        | (0.9)        | ..           | ..           | ..           | כנרת                      |
| ..  | ..           | ..           | (1.3)        | (1.3)        | ..           | ..           | ..           | יזרעאל                    |
| ..  | ..           | ..           | ..           | ..           | (1.1)        | (0.9)        | ..           | עכו                       |
| 5.4   | 2.9          | 4.8          | 6.4          | 7.1          | 5.9          | 4.7          | 3.0          | מחוז חיפה                 |
| 4.3   | 2.4          | 4.0          | 6.0          | 6.5          | 5.3          | 4.2          | 2.6          | נפה : חיפה                |
| (1.1)   | ..           | ..           | ..           | ..           | ..           | ..           | ..           | חדרה                      |
| 15.8  | 16.7         | 12.8         | 11.1         | 11.2         | 11.9         | 13.8         | 12.5         | מחוז המרכז                |
| 2.2   | 2.0          | 2.1          | 2.2          | 2.3          | 2.6          | 2.0          | (1.8)        | נפה : השרון               |
| 9.6   | 7.4          | 5.1          | 5.7          | 5.8          | 5.8          | 6.7          | 4.1          | פנתח תקווה                |
| (1.3)   | 3.3          | 2.1          | (1.8)        | (1.8)        | (1.7)        | 2.3          | (1.5)        | רמלה                      |
| 2.6   | 4.0          | 3.4          | (1.4)        | (1.3)        | (1.9)        | 2.9          | 5.2          | רחובות                    |
| 42.9  | 43.1         | 42.4         | 40.0         | 40.2         | 34.0         | 39.7         | 38.3         | מחוז תל אביב              |
| 17.8  | 16.7         | 17.0         | 15.1         | 17.3         | 13.1         | 12.1         | 15.4         | מחוז הדרום                |
| 11.0  | 10.4         | 10.7         | 9.9          | 12.1         | 9.4          | 9.3          | 10.4         | נפה : אשקלון              |
| 6.8   | 6.4          | 6.3          | 5.2          | 5.2          | 3.7          | 2.8          | 5.0          | באר שבע                   |
| 30.3  | 27.2         | 20.1         | 18.1         | 18.3         | 13.0         | 14.0         | 15.8         | אזור יהודה והשומרון(5)    |
| <b>65.2</b>   | <b>60.3</b>  | <b>55.0</b>  | <b>53.0</b>  | <b>55.4</b>  | <b>47.0</b>  | <b>47.5</b>  | <b>47.0</b>  | <b>בכוח העבודה האזרחי</b> |
| 17.9  | 17.4         | 15.9         | 17.2         | 18.0         | 16.3         | 13.6         | 13.9         | מחוז ירושלים              |
| (1.6)   | 2.0          | (1.5)        | (1.4)        | (1.5)        | 2.2          | 2.4          | (1.5)        | מחוז הצפון (4)            |
| (0.9)   | (0.9)        | ..           | ..           | ..           | (0.9)        | ..           | ..           | נפה : צפת                 |
| ..  | ..           | ..           | ..           | ..           | ..           | ..           | ..           | כנרת                      |
| ..  | ..           | ..           | ..           | ..           | ..           | ..           | ..           | יזרעאל                    |
| ..  | ..           | ..           | ..           | ..           | ..           | ..           | ..           | עכו                       |
| 2.5   | (1.4)        | 2.3          | 3.2          | 3.5          | 2.9          | (1.8)        | (1.6)        | מחוז חיפה                 |
| 2.0   | (1.2)        | (1.9)        | 3.0          | 3.4          | 2.4          | (1.6)        | (1.3)        | נפה : חיפה                |
| ..  | ..           | ..           | ..           | ..           | ..           | ..           | ..           | חדרה                      |
| 7.0   | 6.5          | 6.5          | 4.9          | 5.0          | 5.0          | 5.6          | 5.5          | מחוז המרכז                |
| (1.1)   | ..           | ..           | ..           | ..           | (0.9)        | ..           | ..           | נפה : השרון               |
| 4.0   | 2.8          | 2.8          | 2.4          | 2.5          | 2.1          | 2.6          | 2.1          | פנתח תקווה                |
| ..  | (1.8)        | (1.4)        | (0.9)        | (0.9)        | ..           | (1.0)        | ..           | רמלה                      |
| (1.2)   | (1.5)        | (1.6)        | (0.9)        | (0.9)        | (1.1)        | (1.2)        | 2.0          | רחובות                    |
| 16.2  | 14.7         | 13.6         | 13.6         | 13.8         | 10.9         | 14.5         | 13.0         | מחוז תל אביב              |
| 7.6   | 6.5          | 6.2          | 5.3          | 6.2          | 4.0          | 4.1          | 5.9          | מחוז הדרום                |
| 5.1   | 4.2          | 3.9          | 3.4          | 4.2          | 2.7          | 3.2          | 3.6          | נפה : אשקלון              |
| 2.5   | 2.3          | 2.3          | (1.9)        | 2.0          | (1.3)        | (0.9)        | 2.3          | באר שבע                   |
| 12.5  | 11.9         | 9.1          | 7.4          | 7.5          | 5.7          | 5.5          | 5.8          | אזור יהודה והשומרון(5)    |
| <b>אחוז בכוח העבודה האזרחי מהאוכלוסייה המתאימה בכל תא</b> |              |              |              |              |              |              |              |                           |
| <b>36.6</b>   | <b>35.3</b>  | <b>34.9</b>  | <b>33.8</b>  | <b>34.3</b>  | <b>33.5</b>  | <b>34.6</b>  | <b>33.6</b>  | <b>סך הכל</b>             |
| 29.0  | 29.0         | 27.4         | 27.8         | 28.6         | 28.1         | 27.8         | 26.8         | מחוז ירושלים              |
| 36.2  | 47.1         | 53.7         | 33.3         | 33.9         | 48.0         | 63.9         | 49.2         | מחוז הצפון (4)            |
| 38.1  | 38.0         | ..           | ..           | ..           | 40.6         | ..           | ..           | נפה : צפת                 |
| ..  | ..           | ..           | ..           | ..           | ..           | ..           | ..           | כנרת                      |
| ..  | ..           | ..           | ..           | ..           | ..           | ..           | ..           | יזרעאל                    |
| ..  | ..           | ..           | ..           | ..           | ..           | ..           | ..           | עכו                       |
| 45.3  | 47.9         | 47.2         | 48.9         | 49.9         | 50.1         | 38.3         | 52.4         | מחוז חיפה                 |
| 47.3  | 50.6         | 48.1         | 50.5         | 51.5         | 45.7         | 37.6         | 52.1         | נפה : חיפה                |
| ..  | ..           | ..           | ..           | ..           | ..           | ..           | ..           | חדרה                      |
| 44.4  | 38.7         | 50.7         | 44.1         | 44.4         | 41.7         | 40.2         | 44.0         | מחוז המרכז                |
| 48.4  | ..           | ..           | ..           | ..           | 35.7         | ..           | ..           | נפה : השרון               |
| 42.0  | 37.5         | 54.9         | 42.1         | 42.4         | 36.6         | 39.6         | 52.7         | פנתח תקווה                |
| ..  | 55.3         | 66.4         | (52.0)       | (52.6)       | ..           | 45.0         | ..           | רמלה                      |
| 45.2  | 37.2         | 45.1         | (62.3)       | (64.9)       | (60.0)       | 41.4         | 38.5         | רחובות                    |
| 37.6  | 34.1         | 32.0         | 33.9         | 34.3         | 32.1         | 36.5         | 33.8         | מחוז תל אביב              |
| 42.8  | 39.0         | 36.6         | 35.5         | 35.8         | 30.6         | 33.8         | 38.0         | מחוז הדרום                |
| 46.4  | 40.4         | 36.7         | 34.5         | 34.5         | 28.8         | 34.1         | 34.5         | נפה : אשקלון              |
| 37.1  | 36.8         | 36.5         | 37.5         | 38.8         | 35.3         | 33.3         | 45.2         | באר שבע                   |
| 41.3  | 43.6         | 45.3         | 41.0         | 40.9         | 43.8         | 39.5         | 36.4         | אזור יהודה והשומרון(5)    |

**TABLE 12.- ULTRA-ORTHODOX PERSONS AGED 15 AND OVER (NOT INCL. PERMANENT SAMPLES)(1) AND CIVILIAN LABOUR FORCE, BY DISTRICT AND SUB-DISTRICT OF RESIDENCE AND SEX**

| District and sub-district of residence and sex | 2010   | (3)2009      | 2009         | 2008         | 2007         | 2006         | 2005         |
|--|--|--------------|--------------|--------------|--------------|--------------|--------------|
|  | <i>Thousands</i>   |              |              |              |              |              |              |
| <b>GRAND TOTAL</b>                             | <b>230.7</b>   | <b>239.0</b> | <b>245.5</b> | <b>229.0</b> | <b>233.1</b> | <b>219.9</b> | <b>198.5</b> |
| Jerusalem District                             | 82.6   | 80.2         | 82.8         | 78.2         | 85.0         | 82.9         | 76.1         |
| Northern District(4)                           | 5.0  | 5.7          | 5.9          | 6.8          | 6.5          | 6.5          | 5.1          |
| Sub-district: Zefat                            | (1.2)  | 3.5          | 3.6          | 3.8          | 3.0          | 3.1          | 2.3          |
| Kinneret                                       | ..   | ..           | ..           | (1.2)        | ..           | (1.0)        | (1.0)        |
| Yizre'el                                       | 2.0  | (1.0)        | (1.0)        | (1.2)        | (1.8)        | (1.0)        | (1.6)        |
| Akko   | (0.9)  | ..           | ..           | ..           | ..           | (1.0)        | ..           |
| Haifa District                                 | 3.8  | 12.4         | 12.5         | 11.0         | 10.5         | 6.8          | 4.9          |
| Sub-district: Haifa                            | 2.9  | 10.3         | 10.4         | 8.7          | 7.3          | 5.4          | 3.6          |
| Hadera   | (0.9)  | 2.1          | 2.1          | 2.3          | 3.2          | (1.4)        | (1.3)        |
| Central District                               | 26.5   | 27.0         | 27.6         | 22.7         | 24.8         | 19.8         | 18.8         |
| Sub-district: HaSharon                         | 4.4  | 4.7          | 5.0          | 4.2          | 4.7          | 3.4          | 3.3          |
| Petah Tiqwa                                    | 12.8   | 14.3         | 14.4         | 11.4         | 12.1         | 10.8         | 10.8         |
| Ramla  | 3.3  | 4.9          | 5.1          | 4.4          | 4.1          | (1.8)        | (1.5)        |
| Rehovot  | 6.1  | 3.2          | 3.2          | 2.7          | 3.8          | 3.8          | 3.3          |
| Tel Aviv District                              | 52.9   | 54.6         | 55.1         | 51.5         | 47.8         | 51.5         | 43.8         |
| Southern District                              | 24.7   | 22.8         | 24.0         | 20.9         | 22.9         | 22.8         | 19.9         |
| Sub-district: Ashqelon                         | 15.3   | 16.0         | 16.8         | 13.9         | 13.2         | 13.5         | 13.0         |
| Be'er Sheva                                    | 9.5  | 6.8          | 7.2          | 7.1          | 9.7          | 9.3          | 6.9          |
| Judea and Samaria Area(5)                      | 35.2   | 36.3         | 37.5         | 37.9         | 35.5         | 29.6         | 29.9         |
| <b>In civilian labour force</b>                | <b>100.2</b>   | <b>98.0</b>  | <b>100.2</b> | <b>89.3</b>  | <b>90.0</b>  | <b>84.9</b>  | <b>76.3</b>  |
| Jerusalem District                             | 29.8   | 24.9         | 25.6         | 23.3         | 24.8         | 26.7         | 22.6         |
| Northern District(4)                           | 2.5  | 3.1          | 3.3          | 3.1          | 3.0          | 3.7          | 2.7          |
| Sub-district: Zefat                            | ..   | (1.8)        | (1.9)        | (1.8)        | (1.3)        | (1.5)        | (1.1)        |
| Kinneret                                       | ..   | ..           | ..           | ..           | ..           | ..           | ..           |
| Yizre'el                                       | (1.1)  | ..           | ..           | ..           | (1.0)        | ..           | ..           |
| Akko   | ..   | ..           | ..           | ..           | ..           | ..           | ..           |
| Haifa District                                 | 2.1  | 5.0          | 5.0          | 4.1          | 4.1          | 2.7          | 2.4          |
| Sub-district: Haifa                            | (1.5)  | 4.3          | 4.3          | 3.0          | 2.8          | 2.1          | (1.8)        |
| Hadera   | ..   | ..           | ..           | (1.1)        | (1.3)        | ..           | ..           |
| Central District                               | 13.9   | 14.3         | 14.6         | 11.9         | 12.7         | 9.0          | 9.3          |
| Sub-district: HaSharon                         | 2.3  | 2.0          | 2.2          | 2.4          | 2.5          | (1.5)        | (1.7)        |
| Petah Tiqwa                                    | 6.3  | 7.5          | 7.5          | 6.2          | 6.1          | 5.1          | 5.1          |
| Ramla  | 2.1  | 3.0          | 3.1          | (1.9)        | 2.2          | ..           | ..           |
| Rehovot  | 3.3  | (1.8)        | (1.9)        | (1.5)        | (1.9)        | (1.9)        | (1.8)        |
| Tel Aviv District                              | 24.5   | 23.2         | 23.4         | 20.5         | 18.8         | 20.2         | 16.9         |
| Southern District                              | 10.4   | 9.6          | 10.0         | 8.7          | 9.1          | 8.7          | 8.8          |
| Sub-district: Ashqelon                         | 6.4  | 6.1          | 6.4          | 5.4          | 4.6          | 4.5          | 5.6          |
| Be'er Sheva                                    | 4.0  | 3.5          | 3.7          | 3.3          | 4.5          | 4.2          | 3.2          |
| Judea and Samaria Area(5)                      | 17.1   | 17.8         | 18.4         | 17.7         | 17.5         | 13.9         | 13.7         |
|  | <i>Percentage in civilian labour force of the respective population in each cell</i> |              |              |              |              |              |              |
| <b>TOTAL</b>                                   | <b>43.5</b>  | <b>41.0</b>  | <b>40.8</b>  | <b>39.0</b>  | <b>38.6</b>  | <b>38.6</b>  | <b>38.5</b>  |
| Jerusalem District                             | 36.0   | 31.1         | 30.9         | 29.8         | 29.2         | 32.2         | 29.7         |
| Northern District(4)                           | 50.9   | 54.4         | 55.5         | 45.4         | 46.4         | 56.7         | 52.4         |
| Sub-district: Zefat                            | ..   | 49.7         | 52.2         | 47.9         | 42.1         | 49.2         | 48.9         |
| Kinneret                                       | ..   | ..           | ..           | ..           | ..           | ..           | ..           |
| Yizre'el                                       | 52.7   | ..           | ..           | ..           | (55.4)       | ..           | ..           |
| Akko   | ..   | ..           | ..           | ..           | ..           | ..           | ..           |
| Haifa District                                 | 53.9   | 40.4         | 40.0         | 37.4         | 38.9         | 39.7         | 48.9         |
| Sub-district: Haifa                            | 50.5   | 41.6         | 41.2         | 34.4         | 38.7         | 39.3         | 50.7         |
| Hadera   | ..   | ..           | ..           | 48.5         | 39.1         | ..           | ..           |
| Central District                               | 52.4   | 53.0         | 52.8         | 52.3         | 51.3         | 45.5         | 49.7         |
| Sub-district: HaSharon                         | 52.1   | 43.2         | 43.4         | 56.6         | 53.3         | 44.5         | 53.1         |
| Petah Tiqwa                                    | 49.2   | 52.3         | 52.1         | 54.3         | 50.3         | 46.6         | 47.4         |
| Ramla  | 63.8   | 61.0         | 60.4         | 42.2         | 54.5         | ..           | ..           |
| Rehovot  | 53.5   | 58.0         | 58.3         | 54.1         | 49.0         | 49.5         | 54.7         |
| Tel Aviv District                              | 46.3   | 42.5         | 42.4         | 39.9         | 39.4         | 39.3         | 38.5         |
| Southern District                              | 42.1   | 42.1         | 41.9         | 41.5         | 39.5         | 38.3         | 44.1         |
| Sub-district: Ashqelon                         | 41.9   | 37.9         | 37.9         | 39.1         | 34.6         | 33.2         | 42.9         |
| Be'er Sheva                                    | 42.4   | 51.8         | 51.3         | 46.2         | 46.1         | 45.8         | 46.2         |
| Judea and Samaria Area(5)                      | 48.6   | 49.2         | 49.0         | 46.8         | 49.3         | 46.8         | 45.8         |

לוח 12. - חרדים בני 15 ומעלה (לא כולל מדגמים קבועים) (1)  
 וכוח העבודה האזרחי, לפי מחוז ונפת מגורים ומין (המשך)

| 2004  | 2003        | 2002        | (2)2001     | 2001        | 2000        | 1999        | 1998         | מחוז ונפת מגורים ומין     |
|---|-------------|-------------|-------------|-------------|-------------|-------------|--------------|---------------------------|
|   |             |             |             |             |             |             | <b>אלפים</b> |                           |
| <b>86.6</b>   | <b>84.8</b> | <b>78.8</b> | <b>77.0</b> | <b>79.2</b> | <b>69.4</b> | <b>67.2</b> | <b>69.7</b>  | <b>גברים - סך הכל</b>     |
| 29.9  | 30.1        | 28.9        | 30.9        | 31.4        | 28.8        | 24.2        | 26.4         | מחוז ירושלים              |
| 2.2   | 2.0         | (1.3)       | 2.1         | 2.2         | 2.4         | 2.0         | (1.4)        | מחוז הצפון(4)             |
| (1.3)   | (1.1)       | ..          | ..          | (1.0)       | (1.0)       | ..          | ..           | נפה : צפת                 |
| ..  | ..          | ..          | ..          | ..          | ..          | ..          | ..           | כנרת                      |
| ..  | ..          | ..          | ..          | ..          | ..          | ..          | ..           | יזרעאל                    |
| ..  | ..          | ..          | ..          | ..          | ..          | ..          | ..           | עכו                       |
| 2.9   | (1.5)       | 2.5         | 3.3         | 3.6         | 3.2         | 2.4         | (1.5)        | מחוז חיפה                 |
| 2.3   | (1.2)       | 2.0         | 3.1         | 3.3         | 2.9         | 2.1         | (1.3)        | נפה : חיפה                |
| ..  | ..          | ..          | ..          | ..          | ..          | ..          | ..           | חדרה                      |
| 8.3   | 9.3         | 7.2         | 5.9         | 5.9         | 6.2         | 6.6         | 6.8          | מחוז המרכז                |
| (1.1)   | (1.1)       | (1.2)       | (1.2)       | (1.2)       | (1.3)       | (1.0)       | (1.0)        | נפה : השרון               |
| 5.0   | 4.0         | 2.8         | 3.0         | 3.0         | 2.9         | 3.1         | 2.1          | פתח תקווה                 |
| ..  | (1.8)       | (1.1)       | (0.9)       | (0.9)       | (0.9)       | (1.1)       | (0.9)        | רמלה                      |
| (1.4)   | 2.5         | 2.1         | ..          | ..          | (1.1)       | (1.4)       | 2.8          | רחובות                    |
| 20.4  | 20.6        | 20.4        | 19.0        | 19.0        | 16.0        | 19.3        | 18.4         | מחוז תל אביב              |
| 8.5   | 8.0         | 8.3         | 7.4         | 8.5         | 6.7         | 6.1         | 7.5          | מחוז הדרום                |
| 5.1   | 4.8         | 5.3         | 4.9         | 6.0         | 4.8         | 4.6         | 5.2          | נפה : אשקלון              |
| 3.4   | 3.1         | 3.1         | 2.5         | 2.5         | 2.0         | (1.5)       | 2.3          | באר שבע                   |
| 14.5  | 13.4        | 10.2        | 8.5         | 8.6         | 6.2         | 6.7         | 7.9          | אזור יהודה והשומרון(5)    |
| 22.5  | 21.0        | 19.3        | 20.1        | 20.9        | 18.0        | 17.8        | 18.3         | <b>בנות העבודה האזרחי</b> |
| 6.3   | 5.6         | 5.6         | 6.8         | 7.1         | 6.2         | 4.9         | 4.6          | מחוז ירושלים              |
| ..  | ..          | ..          | ..          | ..          | (0.9)       | (1.1)       | ..           | מחוז הצפון(4)             |
| ..  | ..          | ..          | ..          | ..          | ..          | ..          | ..           | נפה : צפת                 |
| ..  | ..          | ..          | ..          | ..          | ..          | ..          | ..           | כנרת                      |
| ..  | ..          | ..          | ..          | ..          | ..          | ..          | ..           | יזרעאל                    |
| ..  | ..          | ..          | ..          | ..          | ..          | ..          | ..           | עכו                       |
| (1.1)   | ..          | (1.0)       | (1.2)       | (1.3)       | (1.3)       | ..          | ..           | מחוז חיפה                 |
| (0.9)   | ..          | (0.9)       | (1.2)       | (1.3)       | (1.1)       | ..          | ..           | נפה : חיפה                |
| ..  | ..          | ..          | ..          | ..          | ..          | ..          | ..           | חדרה                      |
| 2.6   | 2.6         | 2.4         | (1.9)       | 2.0         | 2.2         | 2.2         | 2.6          | מחוז המרכז                |
| ..  | ..          | ..          | ..          | ..          | ..          | ..          | ..           | נפה : השרון               |
| (1.5)   | (1.0)       | (0.9)       | ..          | ..          | ..          | (0.9)       | (0.9)        | פתח תקווה                 |
| ..  | (0.9)       | ..          | ..          | ..          | ..          | ..          | ..           | רמלה                      |
| ..  | ..          | ..          | ..          | ..          | ..          | ..          | (0.9)        | רחובות                    |
| 5.2   | 5.3         | 4.2         | 5.2         | 5.2         | 3.6         | 5.3         | 4.5          | מחוז תל אביב              |
| 2.5   | 2.3         | 2.5         | (1.9)       | 2.1         | (1.3)       | (1.4)       | 2.5          | מחוז הדרום                |
| 2.0   | (1.8)       | (1.9)       | (1.4)       | (1.7)       | (0.9)       | (1.1)       | (1.7)        | נפה : אשקלון              |
| ..  | ..          | ..          | ..          | ..          | ..          | ..          | ..           | באר שבע                   |
| 4.1   | 4.0         | 3.0         | 2.6         | 2.6         | 2.6         | 2.4         | 2.6          | אזור יהודה והשומרון(5)    |
| <b>אחוז בכוח העבודה האזרחי מהאוכלוסייה המתאימה בכל תא</b> |             |             |             |             |             |             |              |                           |
| <b>25.9</b>   | <b>24.8</b> | <b>24.4</b> | <b>26.0</b> | <b>26.3</b> | <b>26.0</b> | <b>26.6</b> | <b>26.2</b>  | <b>סך הכל</b>             |
| 21.0  | 18.5        | 19.3        | 21.9        | 22.5        | 21.5        | 20.5        | 17.6         | מחוז ירושלים              |
| ..  | ..          | ..          | ..          | ..          | 37.2        | 54.6        | ..           | מחוז הצפון (4)            |
| ..  | ..          | ..          | ..          | ..          | ..          | ..          | ..           | נפה : צפת                 |
| ..  | ..          | ..          | ..          | ..          | ..          | ..          | ..           | כנרת                      |
| ..  | ..          | ..          | ..          | ..          | ..          | ..          | ..           | יזרעאל                    |
| ..  | ..          | ..          | ..          | ..          | ..          | ..          | ..           | עכו                       |
| 37.2  | ..          | 38.4        | 36.4        | 37.0        | 42.0        | ..          | ..           | מחוז חיפה                 |
| 40.0  | ..          | 41.7        | 39.7        | 40.4        | 38.0        | ..          | ..           | נפה : חיפה                |
| ..  | ..          | ..          | ..          | ..          | ..          | ..          | ..           | חדרה                      |
| 30.7  | 28.0        | 33.9        | 32.6        | 33.6        | 35.0        | 33.3        | 38.1         | מחוז המרכז                |
| ..  | ..          | ..          | ..          | ..          | ..          | ..          | ..           | נפה : השרון               |
| 28.9  | 23.8        | 31.4        | ..          | ..          | ..          | 27.9        | 43.2         | פתח תקווה                 |
| ..  | (53.1)      | ..          | ..          | ..          | ..          | ..          | ..           | רמלה                      |
| ..  | ..          | ..          | ..          | ..          | ..          | ..          | 33.0         | רחובות                    |
| 25.6  | 25.8        | 20.5        | 27.2        | 27.2        | 22.5        | 27.4        | 24.3         | מחוז תל אביב              |
| 29.4  | 29.3        | 30.1        | 25.0        | 25.0        | 19.3        | 22.5        | 33.6         | מחוז הדרום                |
| 39.0  | 36.2        | 35.5        | 28.4        | 27.7        | 19.4        | 22.9        | 32.8         | נפה : אשקלון              |
| ..  | ..          | ..          | ..          | ..          | ..          | ..          | ..           | באר שבע                   |
| 28.6  | 29.9        | 29.6        | 30.5        | 30.3        | 41.7        | 35.1        | 33.2         | אזור יהודה והשומרון(5)    |

**TABLE 12.- ULTRA-ORTHODOX PERSONS AGED 15 AND OVER (NOT INCL. PERMANENT SAMPLES)(1) AND CIVILIAN LABOUR FORCE, BY DISTRICT AND SUB-DISTRICT OF RESIDENCE AND SEX (Cont.)**

| District and sub-district of residence and sex | 2010   | (3)2009      | 2009         | 2008         | 2007         | 2006         | 2005        |
|--|--|--------------|--------------|--------------|--------------|--------------|-------------|
|  | <i>Thousands</i>   |              |              |              |              |              |             |
| <b>MALES - TOTAL</b>                           | <b>111.2</b>   | <b>115.0</b> | <b>117.8</b> | <b>111.7</b> | <b>115.1</b> | <b>109.0</b> | <b>97.6</b> |
| Jerusalem District                             | 39.8   | 39.0         | 40.2         | 38.0         | 41.3         | 40.6         | 37.1        |
| Northern District(4)                           | 2.8  | 3.0          | 3.1          | 3.5          | 3.3          | 3.1          | 2.4         |
| Sub-district: Zefat                            | ..   | (1.9)        | 2.0          | 2.0          | (1.5)        | (1.3)        | (1.1)       |
| Kinneret                                       | ..   | ..           | ..           | ..           | ..           | ..           | ..          |
| Yizre'el                                       | (1.1)  | ..           | ..           | ..           | (1.1)        | ..           | ..          |
| Akko   | ..   | ..           | ..           | ..           | ..           | ..           | ..          |
| Haifa District                                 | (1.8)  | 5.8          | 5.8          | 5.3          | 4.6          | 3.2          | 2.6         |
| Sub-district: Haifa                            | (1.4)  | 4.9          | 5.0          | 4.1          | 3.1          | 2.6          | (1.9)       |
| Hadera   | ..   | ..           | ..           | (1.2)        | (1.5)        | ..           | ..          |
| Central District                               | 12.8   | 13.8         | 14.0         | 11.2         | 13.1         | 10.7         | 9.8         |
| Sub-district: HaSharon                         | 2.1  | 2.4          | 2.5          | 2.0          | 2.4          | (1.9)        | (1.7)       |
| Petah Tiqwa                                    | 6.4  | 7.2          | 7.2          | 5.7          | 6.4          | 5.8          | 5.6         |
| Ramla  | (1.5)  | 2.5          | 2.6          | 2.2          | 2.2          | (1.0)        | ..          |
| Rehovot  | 2.8  | (1.7)        | (1.7)        | (1.4)        | 2.1          | 2.0          | (1.8)       |
| Tel Aviv District                              | 25.6   | 25.5         | 25.7         | 24.6         | 23.4         | 25.1         | 21.0        |
| Southern District                              | 11.2   | 10.9         | 11.4         | 10.7         | 11.8         | 11.6         | 10.0        |
| Sub-district: Ashqelon                         | 7.0  | 7.4          | 7.7          | 7.1          | 6.8          | 6.9          | 6.6         |
| Be'er Sheva                                    | 4.3  | 3.5          | 3.7          | 3.7          | 5.0          | 4.7          | 3.4         |
| Judea and Samaria Area(5)                      | 17.2   | 17.1         | 17.7         | 18.4         | 17.6         | 14.7         | 14.7        |
| <b>In civilian labour force</b>                | <b>35.5</b>  | <b>34.5</b>  | <b>35.2</b>  | <b>30.3</b>  | <b>31.1</b>  | <b>31.1</b>  | <b>27.9</b> |
| Jerusalem District                             | 10.2   | 8.5          | 8.7          | 6.9          | 7.6          | 8.8          | 7.7         |
| Northern District(4)                           | (1.3)  | (1.4)        | (1.5)        | (1.5)        | (1.2)        | (1.7)        | (1.3)       |
| Sub-district: Zefat                            | ..   | (0.9)        | (1.0)        | ..           | ..           | ..           | ..          |
| Kinneret                                       | ..   | ..           | ..           | ..           | ..           | ..           | ..          |
| Yizre'el                                       | ..   | ..           | ..           | ..           | ..           | ..           | ..          |
| Akko   | ..   | ..           | ..           | ..           | ..           | ..           | ..          |
| Haifa District                                 | ..   | (1.8)        | (1.8)        | (1.5)        | (1.6)        | (1.2)        | (1.0)       |
| Sub-district: Haifa                            | ..   | (1.5)        | (1.5)        | (0.9)        | (0.9)        | (1.0)        | ..          |
| Hadera   | ..   | ..           | ..           | ..           | ..           | ..           | ..          |
| Central District                               | 5.6  | 5.9          | 6.0          | 4.4          | 4.9          | 3.7          | 3.7         |
| Sub-district: HaSharon                         | ..   | ..           | ..           | ..           | (1.2)        | ..           | ..          |
| Petah Tiqwa                                    | 2.6  | 2.8          | 2.8          | 2.0          | (1.8)        | (1.8)        | (1.8)       |
| Ramla  | (0.9)  | (1.6)        | (1.6)        | (1.1)        | (1.2)        | ..           | ..          |
| Rehovot  | (1.3)  | ..           | ..           | ..           | ..           | (0.9)        | (0.9)       |
| Tel Aviv District                              | 8.0  | 7.6          | 7.7          | 7.1          | 5.9          | 7.5          | 5.5         |
| Southern District                              | 3.5  | 3.7          | 3.9          | 3.1          | 3.7          | 3.5          | 3.7         |
| Sub-district: Ashqelon                         | 2.1  | 2.3          | 2.4          | 2.0          | 2.2          | (1.8)        | 2.5         |
| Be'er Sheva                                    | (1.4)  | (1.5)        | (1.5)        | (1.1)        | (1.5)        | (1.7)        | (1.2)       |
| Judea and Samaria Area(5)                      | 6.2  | 5.6          | 5.7          | 5.9          | 6.3          | 4.8          | 5.0         |
|  | <i>Percentage in civilian labour force of the respective population in each cell</i> |              |              |              |              |              |             |
| <b>TOTAL</b>                                   | <b>31.9</b>  | <b>30.0</b>  | <b>29.9</b>  | <b>27.1</b>  | <b>27.0</b>  | <b>28.5</b>  | <b>28.6</b> |
| Jerusalem District                             | 25.7   | 21.7         | 21.6         | 18.2         | 18.4         | 21.7         | 20.7        |
| Northern District(4)                           | 46.9   | 46.5         | 47.8         | 42.0         | 37.0         | 54.5         | 52.7        |
| Sub-district: Zefat                            | ..   | (47.6)       | 50.3         | ..           | ..           | ..           | ..          |
| Kinneret                                       | ..   | ..           | ..           | ..           | ..           | ..           | ..          |
| Yizre'el                                       | ..   | ..           | ..           | ..           | ..           | ..           | ..          |
| Akko   | ..   | ..           | ..           | ..           | ..           | ..           | ..          |
| Haifa District                                 | ..   | 31.5         | 31.1         | 28.1         | 33.8         | 37.8         | 39.2        |
| Sub-district: Haifa                            | ..   | 30.8         | 30.3         | 21.2         | 28.7         | 38.5         | ..          |
| Hadera   | ..   | ..           | ..           | ..           | ..           | ..           | ..          |
| Central District                               | 43.6   | 42.7         | 42.6         | 39.6         | 37.3         | 34.6         | 37.9        |
| Sub-district: HaSharon                         | ..   | ..           | ..           | ..           | 48.4         | ..           | ..          |
| Petah Tiqwa                                    | 40.8   | 38.6         | 38.6         | 34.8         | 28.5         | 30.8         | 32.6        |
| Ramla  | (60.9)   | 62.8         | 61.8         | 50.2         | 54.3         | ..           | ..          |
| Rehovot  | 44.8   | ..           | ..           | ..           | ..           | 44.9         | (53.1)      |
| Tel Aviv District                              | 31.1   | 29.9         | 30.1         | 28.7         | 25.2         | 29.7         | 26.1        |
| Southern District                              | 31.1   | 34.4         | 34.0         | 28.7         | 31.4         | 29.8         | 37.2        |
| Sub-district: Ashqelon                         | 30.7   | 30.9         | 30.5         | 28.6         | 32.9         | 25.6         | 38.4        |
| Be'er Sheva                                    | 31.8   | 41.8         | 41.2         | 28.8         | 29.4         | 35.8         | 34.9        |
| Judea and Samaria Area(5)                      | 35.8   | 32.6         | 32.2         | 31.9         | 35.7         | 32.4         | 34.3        |



לוח 12. - חרדים בני 15 ומעלה (לא כולל מדגמים קבועים) (1)  
 וכוח העבודה האזרחי, לפי מחוז ונפת מגורים ומין (המשך)

| 2004  | 2003   | 2002   | (2)2001 | 2001  | 2000   | 1999   | 1998  | מחוז ונפת מגורים ומין     |
|---|--------|--------|---------|-------|--------|--------|-------|---------------------------|
|   |        |        |         |       |        |        |       | <b>אלפים</b>              |
| 91.5  | 86.2   | 79.1   | 79.7    | 82.3  | 71.1   | 69.9   | 70.2  | <b>נשים - סך הכל</b>      |
| 31.9  | 30.0   | 29.1   | 30.9    | 31.6  | 29.3   | 24.9   | 25.5  | מחוז ירושלים              |
| 2.1   | 2.2    | (1.5)  | 2.1     | 2.2   | 2.2    | (1.8)  | (1.6) | מחוז הצפון (4)            |
| (1.2)   | (1.3)  | (0.9)  | ..      | (0.9) | (1.1)  | ..     | ..    | נפה: צפת                  |
| ..  | ..     | ..     | ..      | ..    | ..     | ..     | ..    | כנרת                      |
| ..  | ..     | ..     | ..      | ..    | ..     | ..     | ..    | יזרעאל                    |
| ..  | ..     | ..     | ..      | ..    | ..     | ..     | ..    | עכו                       |
| 2.6   | (1.4)  | 2.3    | 3.1     | 3.4   | 2.7    | 2.3    | (1.5) | מחוז חיפה                 |
| 2.1   | (1.2)  | 2.0    | 2.9     | 3.2   | 2.4    | 2.0    | (1.3) | נפה: חיפה                 |
| ..  | ..     | ..     | ..      | ..    | ..     | ..     | ..    | חדרה                      |
| 7.5   | 7.5    | 5.6    | 5.2     | 5.3   | 5.8    | 7.2    | 5.8   | מחוז המרכז                |
| (1.1)   | (0.9)  | (0.9)  | (1.0)   | (1.0) | (1.4)  | (1.1)  | ..    | נפה: השרון                |
| 4.6   | 3.4    | 2.3    | 2.8     | 2.9   | 2.9    | 3.5    | 2.0   | פתח תקווה                 |
| ..  | (1.6)  | (1.0)  | (0.9)   | ..    | ..     | (1.2)  | ..    | רמלה                      |
| (1.2)   | (1.6)  | (1.3)  | ..      | ..    | ..     | (1.4)  | 2.4   | רחובות                    |
| 22.5  | 22.5   | 22.0   | 21.1    | 21.2  | 18.0   | 20.4   | 19.9  | מחוז תל אביב              |
| 9.3   | 8.8    | 8.7    | 7.7     | 8.8   | 6.3    | 6.0    | 7.9   | מחוז הדרום                |
| 5.8   | 5.5    | 5.5    | 5.0     | 6.1   | 4.6    | 4.7    | 5.2   | נפה: אשקלון               |
| 3.5   | 3.2    | 3.2    | 2.7     | 2.7   | (1.7)  | (1.3)  | 2.7   | באר שבע                   |
| 15.8  | 13.8   | 10.0   | 9.6     | 9.7   | 6.8    | 7.3    | 7.9   | אזור יהודה והשומרון (5)   |
| 42.7  | 39.3   | 35.8   | 32.9    | 34.6  | 29.0   | 29.6   | 28.8  | <b>בכוח העבודה האזרחי</b> |
| 11.7  | 11.9   | 10.3   | 10.5    | 11.0  | 10.2   | 8.7    | 9.3   | מחוז ירושלים              |
| ..  | (1.3)  | (1.0)  | ..      | (0.9) | (1.3)  | (1.4)  | ..    | מחוז הצפון (4)            |
| ..  | ..     | ..     | ..      | ..    | ..     | ..     | ..    | נפה: צפת                  |
| ..  | ..     | ..     | ..      | ..    | ..     | ..     | ..    | כנרת                      |
| ..  | ..     | ..     | ..      | ..    | ..     | ..     | ..    | יזרעאל                    |
| ..  | ..     | ..     | ..      | ..    | ..     | ..     | ..    | עכו                       |
| (1.4)   | ..     | (1.3)  | (1.9)   | 2.2   | (1.6)  | (1.2)  | ..    | מחוז חיפה                 |
| (1.1)   | ..     | (1.1)  | (1.8)   | 2.0   | (1.3)  | (1.0)  | ..    | נפה: חיפה                 |
| ..  | ..     | ..     | ..      | ..    | ..     | ..     | ..    | חדרה                      |
| 4.5   | 3.9    | 4.0    | 3.0     | 3.0   | 2.8    | 3.4    | 2.9   | מחוז המרכז                |
| ..  | ..     | ..     | ..      | ..    | ..     | ..     | ..    | נפה: השרון                |
| 2.6   | (1.8)  | (1.9)  | (1.6)   | (1.7) | (1.3)  | (1.8)  | (1.3) | פתח תקווה                 |
| ..  | (0.9)  | ..     | ..      | ..    | ..     | ..     | ..    | רמלה                      |
| ..  | (1.0)  | (0.9)  | ..      | ..    | ..     | ..     | (1.1) | רחובות                    |
| 10.9  | 9.4    | 9.4    | 8.4     | 8.6   | 7.3    | 9.2    | 8.5   | מחוז תל אביב              |
| 5.1   | 4.2    | 3.7    | 3.5     | 4.1   | 2.7    | 2.7    | 3.3   | מחוז הדרום                |
| 3.1   | 2.4    | 2.1    | 2.0     | 2.5   | (1.8)  | 2.1    | (1.9) | נפה: אשקלון               |
| 2.0   | (1.8)  | (1.7)  | (1.5)   | (1.6) | (0.9)  | ..     | (1.4) | באר שבע                   |
| 8.4   | 7.9    | 6.1    | 4.8     | 4.9   | 3.1    | 3.2    | 3.1   | אזור יהודה והשומרון (5)   |
| <b>אחוז בכוח העבודה האזרחי מהאוכלוסייה המתאימה בכל תא</b> |        |        |         |       |        |        |       |                           |
| 46.7  | 45.6   | 45.2   | 41.3    | 42.0  | 40.8   | 42.4   | 41.0  | <b>סך הכל</b>             |
| 36.6  | 39.5   | 35.4   | 33.8    | 34.7  | 34.7   | 34.9   | 36.4  | מחוז ירושלים              |
| ..  | 58.0   | (63.8) | ..      | 40.2  | 59.8   | (75.0) | ..    | מחוז הצפון (4)            |
| ..  | ..     | ..     | ..      | ..    | ..     | ..     | ..    | נפה: צפת                  |
| ..  | ..     | ..     | ..      | ..    | ..     | ..     | ..    | כנרת                      |
| ..  | ..     | ..     | ..      | ..    | ..     | ..     | ..    | יזרעאל                    |
| ..  | ..     | ..     | ..      | ..    | ..     | ..     | ..    | עכו                       |
| 54.3  | ..     | 56.7   | 62.2    | 63.6  | 59.6   | 50.9   | ..    | מחוז חיפה                 |
| 55.6  | ..     | 54.6   | 62.2    | 63.0  | 55.4   | 49.5   | ..    | נפה: חיפה                 |
| ..  | ..     | ..     | ..      | ..    | ..     | ..     | ..    | חדרה                      |
| 59.7  | 51.9   | 72.5   | 57.0    | 56.4  | 49.0   | 46.3   | 50.8  | מחוז המרכז                |
| ..  | ..     | ..     | ..      | ..    | ..     | ..     | ..    | נפה: השרון                |
| 56.3  | 53.5   | 82.8   | 58.3    | 57.7  | 44.1   | 50.0   | 62.8  | פתח תקווה                 |
| ..  | (58.0) | ..     | ..      | ..    | ..     | ..     | ..    | רמלה                      |
| ..  | (62.6) | (72.3) | ..      | ..    | ..     | ..     | 44.4  | רחובות                    |
| 48.6  | 41.6   | 42.7   | 39.9    | 40.6  | 40.6   | 45.0   | 42.5  | מחוז תל אביב              |
| 55.1  | 47.9   | 42.8   | 45.6    | 46.1  | 42.7   | 45.5   | 42.2  | מחוז הדרום                |
| 52.9  | 44.0   | 37.6   | 40.6    | 41.1  | 38.5   | 44.8   | 36.5  | נפה: אשקלון               |
| 58.8  | 54.3   | 51.6   | 55.1    | 57.4  | (54.1) | ..     | 53.1  | באר שבע                   |
| 52.9  | 56.9   | 61.4   | 50.2    | 50.2  | 45.7   | 43.7   | 39.5  | אזור יהודה והשומרון (5)   |

מקור התונים: סקרי כוח אדם

- (1) לא כולל את הגרים מחוץ ליישובים ובמוסדות (מדגמים קבועים), ראו: הלשכה המרכזית לסטטיסטיקה (2009).  
 סקרי כוח אדם 2008, מבוא. פרסום מס' 1377. ירושלים: המחבר.  
 (2) על בסיס קבוצות ניפוח חדשות, ראו: הלשכה המרכזית לסטטיסטיקה (2003).  
 סקרי כוח אדם 2002, מבוא. פרסום מס' 1218. ירושלים: המחבר.  
 (3) על בסיס אומדני מפקד האוכלוסין 2008.  
 (4) כולל נפת גולן.  
 (5) יישובים ישראליים.

**TABLE 12.- ULTRA-ORTHODOX PERSONS AGED 15 AND OVER (NOT INCL. PERMANENT SAMPLES)(1) AND CIVILIAN LABOUR FORCE, BY DISTRICT AND SUB-DISTRICT OF RESIDENCE AND SEX (Cont.)**

| District and sub-district of residence and sex | 2010   | (3)2009      | 2009         | 2008         | 2007         | 2006         | 2005         |
|--|--|--------------|--------------|--------------|--------------|--------------|--------------|
|  | <i>Thousands</i>   |              |              |              |              |              |              |
| <b>FEMALES - TOTAL</b>                         | <b>119.6</b>   | <b>124.0</b> | <b>127.6</b> | <b>117.3</b> | <b>118.0</b> | <b>111.0</b> | <b>100.9</b> |
| Jerusalem District                             | 42.8   | 41.2         | 42.7         | 40.2         | 43.8         | 42.2         | 39.1         |
| Northern District(4)                           | 2.2  | 2.7          | 2.8          | 3.3          | 3.2          | 3.4          | 2.7          |
| Sub-district: Zefat                            | ..   | (1.6)        | (1.7)        | (1.8)        | (1.6)        | (1.8)        | (1.2)        |
| Kinneret                                       | ..   | ..           | ..           | ..           | ..           | ..           | ..           |
| Yizre'el                                       | (0.9)  | ..           | ..           | ..           | ..           | ..           | ..           |
| Akko   | ..   | ..           | ..           | ..           | ..           | ..           | ..           |
| Haifa District                                 | 2.0  | 6.7          | 6.7          | 5.7          | 5.9          | 3.6          | 2.3          |
| Sub-district: Haifa                            | (1.6)  | 5.4          | 5.4          | 4.6          | 4.2          | 2.8          | (1.7)        |
| Hadera   | ..   | (1.3)        | (1.3)        | (1.1)        | (1.7)        | ..           | ..           |
| Central District                               | 13.7   | 13.3         | 13.6         | 11.4         | 11.7         | 9.1          | 9.0          |
| Sub-district: HaSharon                         | 2.2  | 2.3          | 2.4          | 2.2          | 2.3          | (1.5)        | (1.6)        |
| Petah Tiqwa                                    | 6.5  | 7.1          | 7.2          | 5.7          | 5.7          | 5.0          | 5.1          |
| Ramla  | (1.7)  | 2.4          | 2.5          | 2.3          | (1.9)        | ..           | ..           |
| Rehovot  | 3.3  | (1.5)        | (1.5)        | (1.3)        | (1.8)        | (1.8)        | (1.5)        |
| Tel Aviv District                              | 27.4   | 29.1         | 29.5         | 26.9         | 24.4         | 26.4         | 22.8         |
| Southern District                              | 13.5   | 12.0         | 12.5         | 10.2         | 11.2         | 11.2         | 9.8          |
| Sub-district: Ashqelon                         | 8.3  | 8.7          | 9.0          | 6.8          | 6.4          | 6.6          | 6.4          |
| Be'er Sheva                                    | 5.2  | 3.3          | 3.5          | 3.4          | 4.7          | 4.6          | 3.5          |
| Judea and Samaria Area(5)                      | 18.0   | 19.2         | 19.9         | 19.5         | 17.9         | 15.0         | 15.2         |
| <b>In civilian labour force</b>                | <b>64.7</b>  | <b>63.5</b>  | <b>65.0</b>  | <b>59.0</b>  | <b>58.9</b>  | <b>53.8</b>  | <b>48.4</b>  |
| Jerusalem District                             | 19.5   | 16.5         | 16.9         | 16.4         | 17.2         | 17.9         | 14.9         |
| Northern District(4)                           | (1.2)  | (1.7)        | (1.8)        | (1.6)        | (1.8)        | 2.0          | (1.4)        |
| Sub-district: Zefat                            | ..   | (0.9)        | (0.9)        | (1.0)        | ..           | ..           | ..           |
| Kinneret                                       | ..   | ..           | ..           | ..           | ..           | ..           | ..           |
| Yizre'el                                       | ..   | ..           | ..           | ..           | ..           | ..           | ..           |
| Akko   | ..   | ..           | ..           | ..           | ..           | ..           | ..           |
| Haifa District                                 | (1.3)  | 3.2          | 3.2          | 2.6          | 2.5          | (1.5)        | (1.4)        |
| Sub-district: Haifa                            | (0.9)  | 2.8          | 2.8          | 2.1          | (1.9)        | (1.1)        | (1.0)        |
| Hadera   | ..   | ..           | ..           | ..           | ..           | ..           | ..           |
| Central District                               | 8.3  | 8.5          | 8.6          | 7.4          | 7.8          | 5.3          | 5.6          |
| Sub-district: HaSharon                         | (1.5)  | (1.3)        | (1.4)        | (1.5)        | (1.3)        | ..           | (1.2)        |
| Petah Tiqwa                                    | 3.7  | 4.7          | 4.7          | 4.2          | 4.3          | 3.3          | 3.3          |
| Ramla  | (1.2)  | (1.4)        | (1.5)        | ..           | (1.0)        | ..           | ..           |
| Rehovot  | 2.0  | (1.1)        | (1.1)        | (0.9)        | (1.2)        | (1.0)        | (0.9)        |
| Tel Aviv District                              | 16.5   | 15.6         | 15.7         | 13.5         | 12.9         | 12.8         | 11.4         |
| Southern District                              | 6.9  | 5.9          | 6.2          | 5.6          | 5.4          | 5.3          | 5.0          |
| Sub-district: Ashqelon                         | 4.3  | 3.8          | 4.0          | 3.4          | 2.3          | 2.7          | 3.0          |
| Be'er Sheva                                    | 2.7  | 2.1          | 2.2          | 2.2          | 3.0          | 2.6          | 2.0          |
| Judea and Samaria Area(5)                      | 10.9   | 12.3         | 12.7         | 11.9         | 11.2         | 9.1          | 8.7          |
|  | <i>Percentage in civilian labour force of the respective population in each cell</i> |              |              |              |              |              |              |
| <b>TOTAL</b>                                   | <b>54.1</b>  | <b>51.2</b>  | <b>50.9</b>  | <b>50.3</b>  | <b>49.9</b>  | <b>48.5</b>  | <b>48.0</b>  |
| Jerusalem District                             | 45.6   | 39.9         | 39.6         | 40.8         | 39.4         | 42.3         | 38.2         |
| Northern District(4)                           | 55.9   | 63.4         | 64.2         | 49.2         | 55.8         | 58.8         | 52.2         |
| Sub-district: Zefat                            | ..   | (53.1)       | (54.5)       | (54.7)       | ..           | ..           | ..           |
| Kinneret                                       | ..   | ..           | ..           | ..           | ..           | ..           | ..           |
| Yizre'el                                       | ..   | ..           | ..           | ..           | ..           | ..           | ..           |
| Akko   | ..   | ..           | ..           | ..           | ..           | ..           | ..           |
| Haifa District                                 | 63.9   | 48.0         | 47.8         | 45.9         | 42.7         | 41.3         | 59.9         |
| Sub-district: Haifa                            | (55.4)   | 51.5         | 51.1         | 46.2         | 46.3         | (40.1)       | (60.5)       |
| Hadera   | ..   | ..           | ..           | ..           | ..           | ..           | ..           |
| Central District                               | 60.6   | 63.7         | 63.3         | 64.9         | 67.1         | 58.1         | 62.4         |
| Sub-district: HaSharon                         | 65.3   | 55.0         | 55.6         | 71.6         | 58.5         | ..           | (73.8)       |
| Petah Tiqwa                                    | 57.5   | 66.1         | 65.5         | 73.7         | 74.7         | 64.8         | 63.8         |
| Ramla  | (66.1)   | 59.2         | 58.9         | ..           | (54.5)       | ..           | ..           |
| Rehovot  | 61.0   | (73.3)       | (73.2)       | (67.7)       | (67.2)       | (53.8)       | (56.6)       |
| Tel Aviv District                              | 60.5   | 53.6         | 53.1         | 50.0         | 53.0         | 48.3         | 50.0         |
| Southern District                              | 51.3   | 49.1         | 49.2         | 54.9         | 48.1         | 47.1         | 51.1         |
| Sub-district: Ashqelon                         | 51.4   | 43.9         | 44.3         | 49.9         | 36.5         | 41.2         | 47.6         |
| Be'er Sheva                                    | 51.1   | 62.7         | 61.7         | 64.8         | 63.8         | 56.0         | 57.5         |
| Judea and Samaria Area(5)                      | 60.8   | 64.0         | 63.9         | 60.9         | 62.7         | 60.8         | 57.1         |

Source of data: Labour Force Surveys.

(1) Excl. people living outside localities and in institutions

(permanent samples), see: Central Bureau of Statistics (2009).

*Labour Force Surveys 2008*, Introduction. Publication No. 1377. Jerusalem: Author.

(2) Based on new weighting groups, see: Central Bureau of Statistics (2003).

*Labour Force Surveys 2002*, Introduction. Publication No. 1218. Jerusalem: Author.

(3) Based on the 2008 Population Census estimates.

(4) Incl. Golan sub-district.

(5) Israeli localities.

**לוח 13. - חרדים בני 15 ומעלה (לא כולל מדגמים קבועים), (1) אחוז בכוח העבודה האזרחי  
ושיעור תעסוקה, לפי מחוז מגורים ומין**

| District of residence<br>(4) אזור יהודה והשומרון<br>Judea and Samaria<br>Area(4) | מחוז מגורים       |                     |                  |               |                   |                      | סך הכל<br>Total |                                |
|--|-------------------|---------------------|------------------|---------------|-------------------|----------------------|-----------------|--------------------------------|
|  | הדרום<br>Southern | תל אביב<br>Tel Aviv | המרכז<br>Central | חיפה<br>Haifa | הצפון<br>Northern | ירושלים<br>Jerusalem |                 |                                |
| <i>Percentage in civilian labour force</i>                                       |                   |                     |                  |               |                   |                      |                 | <b>אחוז בכוח העבודה האזרחי</b> |
|  |                   |                     |                  |               |                   |                      |                 | <b>סך הכל</b>                  |
| 36.4   | 38.0              | 33.8                | 44.0             | 52.4          | 49.2              | 26.8                 | <b>33.6</b>     | 1998                           |
| 39.0   | 33.8              | 36.2                | 40.2             | 38.3          | 63.9              | 27.7                 | <b>34.5</b>     | 1999                           |
| 43.4   | 30.6              | 32.0                | 41.7             | 50.1          | 48.0              | 28.1                 | <b>33.4</b>     | 2000                           |
| 40.9   | 35.5              | 34.1                | 43.9             | 49.9          | 33.9              | 28.4                 | <b>34.2</b>     | 2001                           |
| 41.0   | 35.1              | 33.7                | 43.6             | 48.9          | 33.3              | 27.6                 | <b>33.6</b>     | (2)2001                        |
| 44.6   | 36.1              | 32.0                | 50.7             | 47.2          | 53.7              | 27.2                 | <b>34.6</b>     | 2002                           |
| 43.6   | 38.4              | 34.1                | 38.7             | 47.9          | 47.1              | 28.8                 | <b>35.2</b>     | 2003                           |
| 41.3   | 42.8              | 37.3                | 43.9             | 43.8          | 36.2              | 28.6                 | <b>36.3</b>     | 2004                           |
| 45.7   | 43.8              | 38.5                | 49.7             | 48.9          | 52.4              | 29.7                 | <b>38.4</b>     | 2005                           |
| 46.6   | 38.3              | 39.3                | 45.3             | 39.7          | 56.7              | 32.1                 | <b>38.5</b>     | 2006                           |
| 49.0   | 39.5              | 39.4                | 51.3             | 38.9          | 46.4              | 29.0                 | <b>38.5</b>     | 2007                           |
| 46.4   | 41.5              | 39.9                | 52.3             | 37.0          | 45.4              | 29.7                 | <b>38.9</b>     | 2008                           |
| 48.7   | 41.8              | 42.2                | 52.8             | 40.0          | 54.5              | 30.7                 | <b>40.7</b>     | 2009                           |
| 49.2   | 42.1              | 42.5                | 53.0             | 40.4          | 54.4              | 31.1                 | <b>41.0</b>     | (3)2009                        |
| 48.6   | 42.1              | 46.3                | 52.4             | 53.9          | 50.9              | 36.0                 | <b>43.5</b>     | 2010                           |
|  |                   |                     |                  |               |                   |                      |                 | <b>גברים</b>                   |
| 33.2   | 33.6              | 24.3                | 38.1             | ..            | ..                | 17.6                 | <b>26.2</b>     | 1998                           |
| 35.1   | 22.5              | 27.4                | 33.3             | ..            | 54.6              | 20.5                 | <b>26.6</b>     | 1999                           |
| 41.7   | 19.1              | 22.5                | 35.0             | 42.0          | 37.2              | 21.5                 | <b>26.0</b>     | 2000                           |
| 30.3   | 25.0              | 27.2                | 33.6             | 37.0          | ..                | 22.5                 | <b>26.3</b>     | 2001                           |
| 30.5   | 25.0              | 27.2                | 32.6             | 36.4          | ..                | 21.9                 | <b>26.0</b>     | (2)2001                        |
| 29.6   | 30.1              | 20.5                | 33.9             | 38.4          | ..                | 19.1                 | <b>24.4</b>     | 2002                           |
| 29.9   | 29.3              | 25.8                | 28.0             | ..            | ..                | 18.5                 | <b>24.8</b>     | 2003                           |
| 28.6   | 29.4              | 25.6                | 30.7             | 37.2          | ..                | 21.0                 | <b>25.9</b>     | 2004                           |
| 34.3   | 36.7              | 26.1                | 37.9             | 39.2          | 52.7              | 20.7                 | <b>28.6</b>     | 2005                           |
| 32.4   | 29.8              | 29.7                | 34.6             | 37.8          | 54.5              | 21.7                 | <b>28.5</b>     | 2006                           |
| 35.7   | 31.4              | 25.2                | 37.3             | 33.8          | 37.0              | 18.4                 | <b>27.0</b>     | 2007                           |
| 31.9   | 28.7              | 28.7                | 39.6             | 28.1          | 42.0              | 18.2                 | <b>27.1</b>     | 2008                           |
| 32.2   | 34.0              | 30.1                | 42.6             | 31.1          | 47.8              | 21.6                 | <b>29.9</b>     | 2009                           |
| 32.6   | 34.4              | 29.9                | 42.7             | 31.5          | 46.5              | 21.7                 | <b>30.0</b>     | (3)2009                        |
| 35.8   | 31.1              | 31.1                | 43.6             | ..            | 46.9              | 25.7                 | <b>31.9</b>     | 2010                           |
|  |                   |                     |                  |               |                   |                      |                 | <b>נשים</b>                    |
| 39.5   | 42.2              | 42.5                | 50.8             | ..            | ..                | 36.4                 | <b>41.0</b>     | 1998                           |
| 42.6   | 45.5              | 44.5                | 46.3             | 50.9          | (75.0)            | 34.7                 | <b>42.1</b>     | 1999                           |
| 44.9   | 42.7              | 40.3                | 49.0             | 59.6          | 59.8              | 34.5                 | <b>40.6</b>     | 2000                           |
| 50.2   | 45.5              | 40.4                | 55.4             | 63.6          | 40.2              | 34.4                 | <b>41.7</b>     | 2001                           |
| 50.2   | 44.8              | 39.6                | 56.0             | 62.2          | ..                | 33.5                 | <b>40.9</b>     | (2)2001                        |
| 60.1   | 42.0              | 42.7                | 72.5             | 56.7          | (63.7)            | 35.1                 | <b>44.9</b>     | 2002                           |
| 56.9   | 46.6              | 41.6                | 51.9             | ..            | 58.0              | 39.2                 | <b>45.4</b>     | 2003                           |
| 52.9   | 55.1              | 48.0                | 58.4             | 51.2          | ..                | 35.8                 | <b>46.1</b>     | 2004                           |
| 56.7   | 51.1              | 50.0                | 62.4             | 59.9          | 52.2              | 38.2                 | <b>47.9</b>     | 2005                           |
| 60.4   | 47.1              | 48.3                | 57.7             | 41.3          | 58.8              | 42.1                 | <b>48.3</b>     | 2006                           |
| 62.2   | 48.1              | 53.0                | 67.1             | 42.7          | 55.8              | 39.0                 | <b>49.7</b>     | 2007                           |
| 60.1   | 54.9              | 50.0                | 64.9             | 45.2          | 49.2              | 40.6                 | <b>50.1</b>     | 2008                           |
| 63.4   | 49.0              | 52.8                | 63.3             | 47.8          | 62.4              | 39.4                 | <b>50.6</b>     | 2009                           |
| 64.0   | 49.1              | 53.6                | 63.7             | 48.0          | 63.4              | 39.9                 | <b>51.2</b>     | (3)2009                        |
| 60.8   | 51.3              | 60.5                | 60.6             | 63.9          | 55.9              | 45.6                 | <b>54.1</b>     | 2010                           |

מקור הנתונים: סקרי כוח אדם.

(1) לא כולל את הנשים מחוץ ליישובים ובמוסדות

(מדגמים קבועים), ראו: הלשכה המרכזית לסטטיסטיקה (2009).

סקרי כוח אדם 2008, מבוא. פרסום מס' 1377. ירושלים: המחבר.

(2) על בסיס קבוצות ניפוח חדשות, ראו: הלשכה המרכזית לסטטיסטיקה (2003).

סקרי כוח אדם 2002, מבוא. פרסום מס' 1218. ירושלים: המחבר.

(3) על בסיס אומדני מפקד האוכלוסין 2008.

(4) יישובים ישראלים.

**TABLE 13.- ULTRA-ORTHODOX PERSONS AGED 15 AND OVER (NOT INCL. PERMANENT SAMPLES),(1) PERCENTAGE IN CIVILIAN LABOUR FORCE AND EMPLOYMENT RATE, BY DISTRICT OF RESIDENCE AND SEX**

|                        | מחוז מגורים   |                   |                     |                  |               |                   |                      | סך הכל<br>Total     |
|------------------------|---|-------------------|---------------------|------------------|---------------|-------------------|----------------------|---------------------|
|                        | אזור יהודה והשומרון(4)<br>Judea and Samaria Area(4) | הדרום<br>Southern | תל אביב<br>Tel Aviv | המרכז<br>Central | חיפה<br>Haifa | הצפון<br>Northern | ירושלים<br>Jerusalem |                     |
| <b>Employment rate</b> |   |                   |                     |                  |               |                   |                      | <b>שיעור תעסוקה</b> |
| <b>TOTAL</b>           |   |                   |                     |                  |               |                   |                      |                     |
| 1998                   | 34.0  | 32.1              | 31.9                | 40.0             | 49.3          | 43.5              | 25.4                 | 31.1                |
| 1999                   | 34.0  | 29.0              | 34.1                | 35.5             | 37.5          | 62.6              | 25.8                 | 31.7                |
| 2000                   | 37.9  | 25.7              | 30.3                | 37.9             | 47.7          | 47.4              | 25.8                 | 30.6                |
| 2001                   | 39.7  | 30.9              | 32.0                | 37.5             | 44.0          | 33.2              | 26.7                 | 31.6                |
| 2001(2)                | 39.9  | 29.8              | 31.7                | 37.2             | 43.0          | 32.6              | 26.0                 | 31.1                |
| 2002                   | 39.9  | 32.1              | 28.8                | 47.1             | 40.1          | 53.7              | 24.7                 | 31.3                |
| 2003                   | 36.7  | 33.4              | 30.3                | 32.3             | 43.4          | 37.9              | 26.5                 | 30.9                |
| 2004                   | 36.7  | 34.8              | 32.9                | 34.3             | 41.8          | 25.0              | 25.9                 | 31.5                |
| 2005                   | 40.5  | 38.2              | 33.7                | 44.6             | 42.0          | 44.2              | 26.3                 | 33.9                |
| 2006                   | 42.1  | 34.9              | 35.6                | 39.1             | 33.5          | 48.2              | 27.8                 | 34.1                |
| 2007                   | 43.0  | 33.5              | 37.8                | 46.2             | 36.1          | 40.4              | 25.0                 | 34.4                |
| 2008                   | 40.9  | 33.8              | 36.7                | 47.4             | 34.5          | 43.2              | 27.8                 | 35.3                |
| 2009                   | 44.5  | 36.2              | 39.9                | 48.6             | 35.4          | 49.2              | 27.2                 | 36.9                |
| 2009(3)                | 45.0  | 36.5              | 40.3                | 48.7             | 35.7          | 49.6              | 27.5                 | 37.3                |
| 2010                   | 43.7  | 38.0              | 42.5                | 46.8             | 52.6          | 44.4              | 32.5                 | 39.3                |
| <b>MALES</b>           |   |                   |                     |                  |               |                   |                      |                     |
| 1998                   | 32.2  | 27.7              | 24.1                | 35.0             | ..            | ..                | 16.6                 | 24.6                |
| 1999                   | 30.0  | 17.2              | 26.4                | 31.1             | ..            | 51.5              | 18.7                 | 24.3                |
| 2000                   | 38.0  | 16.8              | 21.8                | 31.5             | 41.1          | 35.6              | 19.5                 | 24.0                |
| 2001                   | 30.3  | 24.2              | 25.8                | 27.0             | 30.1          | ..                | 22.0                 | 24.9                |
| 2001(2)                | 30.5  | 23.8              | 25.7                | 26.3             | 29.2          | ..                | 21.4                 | 24.5                |
| 2002                   | 25.8  | 27.3              | 19.5                | 32.2             | ..            | ..                | 17.7                 | 22.4                |
| 2003                   | 27.0  | 25.3              | 23.8                | 22.8             | ..            | ..                | 16.6                 | 22.1                |
| 2004                   | 25.7  | 23.4              | 22.6                | 23.3             | 35.4          | ..                | 19.1                 | 22.5                |
| 2005                   | 30.7  | 33.1              | 23.1                | 32.4             | ..            | 39.4              | 17.6                 | 24.8                |
| 2006                   | 29.3  | 26.6              | 26.7                | 31.2             | 31.3          | 47.1              | 19.2                 | 25.4                |
| 2007                   | 31.2  | 24.7              | 24.5                | 34.9             | 32.5          | 31.8              | 16.4                 | 24.4                |
| 2008                   | 28.4  | 25.1              | 25.9                | 38.1             | 28.1          | 40.5              | 17.0                 | 25.0                |
| 2009                   | 29.5  | 31.7              | 27.4                | 39.7             | 27.1          | 39.4              | 18.9                 | 27.0                |
| 2009(3)                | 29.8  | 32.0              | 27.4                | 39.8             | 27.4          | 39.2              | 19.0                 | 27.2                |
| 2010                   | 31.0  | 29.5              | 28.5                | 37.0             | ..            | 42.5              | 23.2                 | 28.6                |
| <b>FEMALES</b>         |   |                   |                     |                  |               |                   |                      |                     |
| 1998                   | 35.8  | 36.4              | 39.0                | 45.9             | ..            | ..                | 34.5                 | 37.6                |
| 1999                   | 37.7  | 41.2              | 41.4                | 39.5             | 49.1          | (75.0)            | 32.8                 | 38.8                |
| 2000                   | 38.0  | 35.4              | 37.8                | 44.6             | 55.4          | 59.8              | 32.0                 | 37.1                |
| 2001                   | 48.0  | 37.4              | 37.5                | 49.0             | 58.6          | 40.2              | 31.4                 | 38.1                |
| 2001(2)                | 48.1  | 35.6              | 37.1                | 49.5             | 57.7          | ..                | 30.7                 | 37.5                |
| 2002                   | 54.2  | 36.6              | 37.4                | 66.2             | 50.6          | (63.8)            | 31.7                 | 40.2                |
| 2003                   | 46.0  | 40.7              | 36.3                | 44.0             | ..            | 46.4              | 36.4                 | 39.6                |
| 2004                   | 46.7  | 45.2              | 42.2                | 46.5             | 48.4          | ..                | 32.3                 | 40.0                |
| 2005                   | 50.2  | 43.5              | 43.5                | 57.9             | 53.0          | 48.5              | 34.6                 | 42.7                |
| 2006                   | 54.6  | 43.5              | 44.0                | 48.4             | 35.5          | 49.1              | 36.1                 | 42.6                |
| 2007                   | 54.6  | 42.6              | 50.5                | 59.0             | 38.8          | 49.2              | 33.1                 | 44.1                |
| 2008                   | 52.8  | 43.1              | 46.6                | 56.3             | 40.5          | 46.2              | 38.1                 | 45.0                |
| 2009                   | 57.9  | 40.3              | 50.8                | 57.7             | 42.5          | 60.2              | 34.9                 | 46.1                |
| 2009(3)                | 58.5  | 40.4              | 51.7                | 57.8             | 42.9          | 61.5              | 35.5                 | 46.7                |
| 2010                   | 55.9  | 45.0              | 55.5                | 55.9             | 63.9          | 46.8              | 41.3                 | 49.3                |

Source of data: Labour Force Surveys.

(1) Excl. people living outside localities and in institutions

(permanent samples), see: Central Bureau of Statistics (2009).

Labour Force Surveys 2008, Introduction. Publication No. 1377. Jerusalem: Author.

(2) Based on new weighting groups, see: Central Bureau of Statistics (2003).

Labour Force Surveys 2002, Introduction. Publication No. 1218. Jerusalem: Author.

(3) Based on the 2008 Population Census estimates.

(4) Israeli localities.

**לוח 14 - מועסקים חרדים בני 15 ומעלה (לא כולל מדגמים קבועים), (1)  
לפי ענף כלכלי, משלח יד ומין**

| סמל     | ענף כלכלי, משלח יד ומין  | 1998  | 1999  | 2000  | 2001  | (2)2001 | 2002  | 2003  | (3)2003 |
|---------|--|-------|-------|-------|-------|---------|-------|-------|---------|
|         | <b>ענף כלכלי, משלח יד ומין</b>   | 43.5  | 43.7  | 43.2  | 51.3  | 49.0    | 49.8  | 53.0  | 53.0    |
|         | <b>סך הכל(5)</b>   |       |       |       |       |         |       |       |         |
|         | <b>ענף כלכלי</b>   |       |       |       |       |         |       |       |         |
| A,B,C,D | חקלאות, תעשייה (כרייה וחרושת), חשמל ומים, ובינוי (בנייה ועבודות הנדסה אזרחית)                        | 3.3   | 4.0   | 4.1   | 4.3   | 4.3     | 4.9   | 5.6   | 5.6     |
| E       | מסחר סטינוי וקמעוני, ותיקונים  | 4.3   | 3.3   | 3.7   | 4.1   | 4.1     | 4.7   | 5.3   | 5.4     |
| F,G     | שירותי אירוח ואוכל, תחבורה אחסנה ותקשורת   | (1.5) | (1.4) | (1.5) | (1.9) | (1.7)   | (1.6) | (1.4) | (1.3)   |
| H,I     | בנקאות, ביטוח ומוסדות פיננסיים   | 3.5   | 3.2   | 2.7   | 4.8   | 4.6     | 4.3   | 4.2   | 4.2     |
| J       | אחרים, ושירותים עסקיים   | 2.1   | (1.7) | (1.6) | 2.3   | 2.3     | (1.9) | (1.4) | (1.4)   |
| K       | מינהל ציבורי   | 22.5  | 23.7  | 23.4  | 26.7  | 25.2    | 26.1  | 28.1  | 28.3    |
| L,M,N   | חינוך  |       |       |       |       |         |       |       |         |
| L,M,N   | שירותי בריאות רווחה וסעד, שירותים קהילתיים, חברתיים, אישיים ואחרים, ושירותים למשק הבית על ידי פרטיים | 6.2   | 5.8   | 5.9   | 7.0   | 6.7     | 6.1   | 6.8   | 6.7     |
|         | <b>משלח יד</b>   |       |       |       |       |         |       |       |         |
| 0       | בעלי משלח יד אקדמי   | 7.3   | 7.2   | 7.7   | 8.6   | 8.0     | 9.0   | 9.4   | 9.4     |
| 1       | בעלי מקצועות חופשיים וטכניים   | 15.8  | 16.7  | 16.5  | 19.5  | 18.3    | 18.9  | 19.4  | 19.4    |
| 2       | מנהלים   | (1.8) | (1.7) | (1.3) | 2.2   | 2.1     | (1.7) | (1.6) | (1.6)   |
| 3       | עובדי פקידות   | 8.0   | 7.0   | 7.3   | 10.4  | 10.1    | 9.8   | 10.0  | 10.0    |
| 4       | סוכנים, עובדי מכירות ועובדי שירותים  | 6.4   | 6.9   | 5.9   | 6.6   | 6.4     | 6.0   | 8.1   | 8.1     |
| 5-8     | עובדים מקצועיים בחקלאות, עובדים מקצועיים   |       |       |       |       |         |       |       |         |
| 9       | בתעשייה, בבינוי, ועובדים מקצועיים אחרים  | 3.0   | (1.1) | (0.9) | 3.0   | (1.1)   | 3.5   | 3.2   | 3.2     |
|         | עובדים בלתי מקצועיים   | (1.1) | (1.1) | (0.9) | (1.1) | (1.0)   | (0.9) | (1.2) | (1.2)   |
|         | <b>גברים(5)</b>  | 17.1  | 16.4  | 16.7  | 19.7  | 18.9    | 17.7  | 18.7  | 18.7    |
|         | <b>ענף כלכלי</b>   |       |       |       |       |         |       |       |         |
| A,B,C,D | חקלאות, תעשייה (כרייה וחרושת), חשמל ומים, ובינוי (בנייה ועבודות הנדסה אזרחית)                        | 2.7   | 3.1   | 3.4   | 3.3   | 3.3     | 3.8   | 4.3   | 4.3     |
| E       | מסחר סטינוי וקמעוני, ותיקונים  | 2.8   | (1.8) | (1.7) | 2.4   | 2.2     | 2.2   | 2.2   | 2.2     |
| F,G     | שירותי אירוח ואוכל, תחבורה אחסנה ותקשורת   | (1.2) | (1.0) | (1.1) | (1.3) | (1.1)   | (1.1) | ..    | ..      |
| H,I     | בנקאות, ביטוח ומוסדות פיננסיים   | (1.3) | (1.4) | (1.4) | (1.8) | (1.9)   | (1.4) | (1.5) | (1.5)   |
| J       | אחרים, ושירותים עסקיים   | (0.9) | (0.9) | ..    | (1.1) | (1.0)   | (1.1) | ..    | ..      |
| K       | מינהל ציבורי   | 5.6   | 5.8   | 5.8   | 6.5   | 6.1     | 6.0   | 6.9   | 6.9     |
| L,M,N   | חינוך  |       |       |       |       |         |       |       |         |
| L,M,N   | שירותי בריאות רווחה וסעד, שירותים קהילתיים, חברתיים, אישיים ואחרים, ושירותים למשק הבית על ידי פרטיים | 2.6   | (1.9) | 2.5   | 3.3   | 3.1     | 2.3   | 2.5   | 2.5     |
|         | <b>משלח יד</b>   |       |       |       |       |         |       |       |         |
| 0       | בעלי משלח יד אקדמי   | 3.1   | 3.5   | 3.7   | 3.6   | 3.4     | 3.1   | 3.6   | 3.6     |
| 1       | בעלי מקצועות חופשיים וטכניים   | 4.0   | 3.7   | 4.7   | 5.9   | 5.7     | 5.2   | 6.1   | 6.1     |
| 2       | מנהלים   | (1.7) | (1.2) | (1.0) | (1.8) | (1.7)   | (1.3) | (1.4) | (1.4)   |
| 3       | עובדי פקידות   | 2.2   | (1.9) | (1.6) | 2.3   | 2.2     | 2.2   | (1.8) | (1.8)   |
| 4       | עובדי מכירות ועובדי שירותים  | 2.9   | 2.6   | (1.6) | 2.5   | 2.4     | 2.1   | 2.4   | 2.4     |
| 5-8     | עובדים מקצועיים בחקלאות, עובדים מקצועיים   |       |       |       |       |         |       |       |         |
| 9       | בתעשייה, בבינוי, ועובדים מקצועיים אחרים  | 2.5   | 2.4   | 3.2   | 2.8   | 2.9     | 3.0   | 2.6   | 2.6     |
|         | עובדים בלתי מקצועיים   | ..    | ..    | ..    | ..    | ..      | ..    | ..    | ..      |
|         | <b>נשים(5)</b>   | 26.4  | 27.4  | 26.5  | 31.6  | 30.2    | 32.1  | 34.3  | 34.3    |
|         | <b>ענף כלכלי</b>   |       |       |       |       |         |       |       |         |
| A,B,C,D | חקלאות, תעשייה (כרייה וחרושת), חשמל ומים, ובינוי (בנייה ועבודות הנדסה אזרחית)                        | ..    | (1.0) | ..    | (1.0) | (1.0)   | (1.1) | (1.3) | (1.4)   |
| E       | מסחר סטינוי וקמעוני, ותיקונים  | (1.6) | (1.5) | 2.0   | (1.8) | (1.9)   | 2.5   | 3.2   | 3.2     |
| F,G     | שירותי אירוח ואוכל, תחבורה אחסנה ותקשורת   | ..    | ..    | ..    | ..    | ..      | (0.9) | ..    | ..      |
| H,I     | בנקאות, ביטוח ומוסדות פיננסיים   | 2.2   | (1.8) | (1.3) | 2.9   | 2.7     | 2.9   | 2.7   | 2.7     |
| J       | אחרים, ושירותים עסקיים   | (1.2) | ..    | (1.0) | (1.2) | (1.2)   | ..    | ..    | ..      |
| K       | מינהל ציבורי   | 16.9  | 17.9  | 17.6  | 20.2  | 19.1    | 20.1  | 21.3  | 21.4    |
| L,M,N   | חינוך  |       |       |       |       |         |       |       |         |
| L,M,N   | שירותי בריאות רווחה וסעד, שירותים קהילתיים, חברתיים, אישיים ואחרים, ושירותים למשק הבית על ידי פרטיים | 3.6   | 3.9   | 3.4   | 3.7   | 3.5     | 3.7   | 4.3   | 4.3     |
|         | <b>משלח יד</b>   |       |       |       |       |         |       |       |         |
| 0       | בעלי משלח יד אקדמי   | 4.2   | 3.7   | 4.0   | 4.9   | 4.6     | 5.9   | 5.8   | 5.8     |
| 1       | בעלי מקצועות חופשיים וטכניים   | 11.9  | 13.0  | 11.7  | 13.6  | 12.6    | 13.6  | 13.3  | 13.3    |
| 2       | מנהלים   | ..    | ..    | ..    | ..    | ..      | ..    | ..    | ..      |
| 3       | עובדי פקידות   | 5.8   | 5.0   | 5.7   | 8.1   | 7.9     | 7.5   | 8.2   | 8.2     |
| 4       | עובדי מכירות ועובדי שירותים  | 4.4   | 4.4   | 4.2   | 4.1   | 4.1     | 3.9   | 5.7   | 5.7     |
| 5-8     | עובדים מקצועיים בחקלאות, עובדים מקצועיים   |       |       |       |       |         |       |       |         |
| 9       | בתעשייה, בבינוי, ועובדים מקצועיים אחרים  | ..    | ..    | ..    | ..    | ..      | ..    | ..    | ..      |
|         | עובדים בלתי מקצועיים   | ..    | ..    | ..    | ..    | ..      | ..    | ..    | ..      |

מקור התונים: סקרי כוח אדם.

(1) לא כולל את הגרים מחוץ ליישובים ובמוסדות (מדגמים קבועים),

ראו: הלשכה המרכזית לסטטיסטיקה (2009).

סקרי כוח אדם 2008, מבוא. פרסום מסי 1377. ירושלים: המחבר.

(2) על בסיס קבוצות ניפוח חדשות, ראו: הלשכה המרכזית לסטטיסטיקה (2003).

סקרי כוח אדם 2002, מבוא. פרסום מסי 1218. ירושלים: המחבר.

(3) החל ב-2003, על פי הסיווג האחד של ענפי הכלכלה 1993.

ראו: הלשכה המרכזית לסטטיסטיקה (2003). הסיווג האחד של ענפי הכלכלה 1993.

פרסום טכני מסי 63. מהדורה שנייה. ירושלים: המחבר.

בעקבות זאת, נתגלו שיבושים ביישום כללי הסימול,

בעיקר במפעלים העוסקים ביותר מפעילות אחת. לפיכך, נעשה סימול חוזר.

(4) על בסיס אומדני מפקד האוכלוסין 2008.

(5) כולל מועסקים בענף "ארגונים וגופים חוץ מדינתיים" (סדר O),

ומועסקים שהענף הכלכלי שלהם או משלח היד שלהם אינו ידוע.

**TABLE 14. EMPLOYED ULTRA-ORTHODOX PERSONS AGED 15 AND OVER (NOT INCL. PERMANENT SAMPLES),(1) BY INDUSTRY, OCCUPATION AND SEX**

| Code    | Industry, occupation and sex  | 2010        | (4)2009     | 2009        | 2008        | 2007        | 2006        | 2005        | 2004        |
|---------|---|-------------|-------------|-------------|-------------|-------------|-------------|-------------|-------------|
|         | <b>TOTAL(5)</b>   | <b>90.8</b> | <b>89.1</b> | <b>91.0</b> | <b>81.0</b> | <b>80.4</b> | <b>75.1</b> | <b>67.4</b> | <b>56.7</b> |
|         | <b>INDUSTRY</b>   |             |             |             |             |             |             |             |             |
| A,B,C,D | Agriculture, Manufacturing (mining and industry), Electricity and water supply, and Construction (building and civil engineering projects)  | 7.0         | 5.7         | 5.8         | 6.2         | 5.8         | 6.5         | 5.6         | 5.3         |
| E       | Wholesale and retail trade, and repairs   | 8.4         | 8.7         | 8.7         | 6.5         | 6.7         | 7.0         | 7.0         | 5.5         |
| F,G     | Accommodation services and restaurants, Transport, storage and communications   | 3.6         | 3.7         | 3.8         | 3.1         | 3.6         | 2.1         | 2.5         | 2.5         |
| H,I     | Banking, insurance and other financial institutions, and Business activities  | 9.2         | 8.0         | 8.3         | 7.1         | 9.1         | 6.9         | 6.4         | 4.3         |
| J       | Public administration   | (1.6)       | 2.1         | 2.2         | (1.9)       | 2.1         | (1.5)       | (1.4)       | (1.0)       |
| K       | Education   | 45.3        | 45.6        | 46.8        | 42.0        | 40.2        | 37.7        | 34.0        | 30.8        |
| L,M,N   | Health, welfare and social work services, Community, social, personal and other services, and Services for households by domestic personnel | 15.3        | 14.8        | 15.1        | 14.0        | 12.5        | 13.3        | 10.4        | 7.2         |
|         | <b>OCCUPATION</b>   |             |             |             |             |             |             |             |             |
| 0       | Academic professionals  | 15.2        | 15.3        | 15.7        | 12.4        | 12.0        | 13.3        | 10.8        | 10.3        |
| 1       | Associate professionals and technicians   | 31.9        | 30.9        | 31.6        | 31.5        | 30.3        | 25.1        | 22.9        | 20.0        |
| 2       | Managers  | 3.5         | 2.5         | 2.5         | 2.4         | 2.0         | (1.8)       | (1.3)       | (1.3)       |
| 3       | Clerical workers  | 16.6        | 14.6        | 15.0        | 12.5        | 13.9        | 13.4        | 12.3        | 10.4        |
| 4       | Agents, sales workers and service workers   | 15.4        | 17.7        | 17.9        | 14.7        | 15.0        | 13.7        | 12.7        | 10.0        |
| 5-8     | Skilled agricultural workers, Manufacturing, construction, and other skilled workers  | 5.2         | 4.1         | 4.2         | 4.4         | 4.2         | 4.0         | 4.7         | 3.0         |
| 9       | Unskilled workers   | 2.7         | 3.6         | 3.7         | 2.8         | 2.8         | 3.7         | 2.4         | (1.5)       |
|         | <b>MALES(5)</b>   | <b>31.8</b> | <b>31.2</b> | <b>31.8</b> | <b>27.9</b> | <b>28.1</b> | <b>27.7</b> | <b>24.2</b> | <b>19.5</b> |
|         | <b>INDUSTRY</b>   |             |             |             |             |             |             |             |             |
| A,B,C,D | Agriculture, Manufacturing (mining and industry), Electricity and water supply, and Construction (building and civil engineering projects)  | 5.2         | 4.3         | 4.4         | 4.7         | 4.5         | 5.5         | 4.2         | 3.9         |
| E       | Wholesale and retail trade, and repairs   | 3.8         | 4.6         | 4.7         | 3.0         | 3.9         | 4.1         | 3.6         | 3.0         |
| F,G     | Accommodation services and restaurants, Transport, storage and communications   | 2.3         | 2.8         | 2.8         | 2.1         | 2.2         | (1.2)       | (1.6)       | (1.5)       |
| H,I     | Banking, insurance and other financial institutions, and Business activities  | 2.9         | 3.4         | 3.5         | 3.1         | 2.8         | 2.0         | 2.8         | (1.7)       |
| J       | Public administration   | ..          | (1.2)       | (1.2)       | (1.3)       | (0.9)       | ..          | (1.0)       | ..          |
| K       | Education   | 12.7        | 11.0        | 11.2        | 8.9         | 9.2         | 9.8         | 7.9         | 6.1         |
| L,M,N   | Health, welfare and social work services, Community, social, personal and other services, and Services for households by domestic personnel | 4.0         | 3.6         | 3.7         | 4.8         | 4.4         | 4.5         | 3.1         | 2.8         |
|         | <b>OCCUPATION</b>   |             |             |             |             |             |             |             |             |
| 0       | Academic professionals  | 6.8         | 6.6         | 6.7         | 5.1         | 4.9         | 5.8         | 4.6         | 3.9         |
| 1       | Associate professionals and technicians   | 8.4         | 8.0         | 8.1         | 7.7         | 8.4         | 7.6         | 6.3         | 5.8         |
| 2       | Managers  | 2.9         | (1.8)       | (1.9)       | (1.7)       | (1.5)       | (1.3)       | (1.1)       | (1.1)       |
| 3       | Clerical workers  | 4.1         | 3.2         | 3.3         | 3.2         | 2.9         | 3.2         | 3.4         | 2.1         |
| 4       | Agents, sales workers and service workers   | 3.8         | 5.5         | 5.6         | 4.7         | 4.6         | 3.7         | 3.4         | 3.2         |
| 5-8     | Skilled agricultural workers, Manufacturing, construction, and other skilled workers  | 4.3         | 3.8         | 3.9         | 3.9         | 3.7         | 3.7         | 3.8         | 2.7         |
| 9       | Unskilled workers   | (1.5)       | 2.0         | 2.1         | (1.6)       | 2.0         | 2.3         | (1.6)       | ..          |
|         | <b>FEMALES(5)</b>   | <b>59.0</b> | <b>57.9</b> | <b>59.2</b> | <b>53.1</b> | <b>52.3</b> | <b>47.5</b> | <b>43.1</b> | <b>37.2</b> |
|         | <b>INDUSTRY</b>   |             |             |             |             |             |             |             |             |
| A,B,C,D | Agriculture, Manufacturing (mining and industry), Electricity and water supply, and Construction (building and civil engineering projects)  | (1.8)       | (1.4)       | (1.4)       | (1.5)       | (1.3)       | (1.0)       | (1.4)       | (1.3)       |
| E       | Wholesale and retail trade, and repairs   | 4.6         | 4.0         | 4.0         | 3.5         | 2.9         | 2.9         | 3.4         | 2.5         |
| F,G     | Accommodation services and restaurants, Transport, storage and communications   | (1.3)       | (0.9)       | (0.9)       | (1.0)       | (1.4)       | (0.9)       | (0.9)       | (1.0)       |
| H,I     | Banking, insurance and other financial institutions, and Business activities  | 6.3         | 4.6         | 4.8         | 4.0         | 6.4         | 4.9         | 3.6         | 2.6         |
| J       | Public administration   | ..          | (0.9)       | (0.9)       | ..          | (1.2)       | ..          | ..          | ..          |
| K       | Education   | 32.6        | 34.6        | 35.6        | 33.2        | 31.0        | 27.9        | 26.1        | 24.7        |
| L,M,N   | Health, welfare and social work services, Community, social, personal and other services, and Services for households by domestic personnel | 11.2        | 11.2        | 11.3        | 9.3         | 8.1         | 8.8         | 7.3         | 4.4         |
|         | <b>OCCUPATION</b>   |             |             |             |             |             |             |             |             |
| 0       | Academic professionals  | 8.4         | 8.8         | 9.0         | 7.3         | 7.2         | 7.5         | 6.3         | 6.4         |
| 1       | Associate professionals and technicians   | 23.6        | 22.9        | 23.6        | 23.8        | 22.0        | 17.5        | 16.6        | 14.2        |
| 2       | Managers  | ..          | ..          | ..          | ..          | ..          | ..          | ..          | ..          |
| 3       | Clerical workers  | 12.5        | 11.4        | 11.7        | 9.3         | 11.0        | 10.2        | 9.0         | 8.3         |
| 4       | Agents, sales workers and service workers   | 11.6        | 12.3        | 12.4        | 10.0        | 10.4        | 10.0        | 9.2         | 6.9         |
| 5-8     | Skilled agricultural workers, Manufacturing, construction, and other skilled workers  | (0.9)       | ..          | ..          | ..          | ..          | ..          | (0.9)       | ..          |
| 9       | Unskilled workers   | (1.2)       | (1.5)       | (1.6)       | (1.2)       | (0.9)       | (1.4)       | (0.9)       | ..          |

Source of data: Labour Force Surveys.

- (1) Excl. people living outside localities and in institutions (permanent samples), see: Central Bureau of Statistics (2009).  
*Labour Force Surveys 2008*, Introduction. Publication No. 1377. Jerusalem: Author.
- (2) Based on new weighting groups, see: Central Bureau of Statistics (2003).  
*Labour Force Surveys 2002*, Introduction. Publication No. 1218. Jerusalem: Author.
- (3) As of 2003, according to the Standard Industrial Classification of All Economic Activities 1993.  
 See: Central Bureau of Statistics (2003). *Standard Industrial Classification of all Economic Activities 1993*. Technical Paper No. 63. Second Edition. Jerusalem: Author.  
 In addition, it was found necessary to adjust some coding rules, especially in the case of establishments that engage in more than one activity. As a result, data were recoded.
- (4) Based on the 2008 Population Census estimates.
- (5) Incl. employed persons in the industry "Extra-territorial organizations and bodies" (category O), and persons whose industry or occupation is not known.

לוח 15. ממוצע שעות עבודה לשובע למועסק חרדי (כולל נעדרים מעבודה) (לא כולל מדגמים קבועים), (1) לפי ענף כלכלי, משלח יד ומין

| סמל     | ענף כלכלי, משלח יד ומין  | 1998 | 1999 | 2000 | 2001 | (2)2001 | 2002 | 2003 | (3)2003 |
|---------|--|------|------|------|------|---------|------|------|---------|
|         | <b>סך הכל (5)</b>  | 26.8 | 26.7 | 26.3 | 26.9 | 26.9    | 25.9 | 24.5 | 24.5    |
| A,B,C,D | <b>ענף כלכלי</b><br>חקלאות, תעשייה (כרייה וחרושת), חשמל ומים, ובינוי (בנייה ועבודות הנדסה אזרחית)    | 38.4 | 36.9 | 41.0 | 31.9 | 32.4    | 36.9 | 31.6 | 31.7    |
| E       | מסחר סיטוני וקמעוני, ותיקונים  | 34.9 | 32.4 | 31.3 | 32.6 | 31.9    | 32.5 | 28.4 | 28.5    |
| F,G     | שירותי אירוח ואוכל, תחבורה אחסנה ותקשורת   | 36.1 | 35.5 | 39.7 | 38.5 | 37.4    | 35.7 | 33.9 | 33.5    |
| H,I     | בנקאות, ביטוח ומוסדות פיננסיים   | 29.2 | 32.7 | 34.9 | 34.7 | 34.9    | 27.7 | 27.3 | 27.3    |
| J       | אחרים, ושירותים עסקיים   | 40.6 | 43.0 | 31.9 | 37.2 | 37.3    | 33.5 | 35.7 | 34.7    |
| K       | מינהל ציבורי   | 20.5 | 21.6 | 20.4 | 22.0 | 22.0    | 20.8 | 20.7 | 20.6    |
| L,M,N   | חינוך  |      |      |      |      |         |      |      |         |
| L,M,N   | שירותי בריאות רווחה וסעד, שירותים קהילתיים, חברתיים, אישיים ואחרים, ושירותים למשק הבית על ידי פרטיים | 29.6 | 25.8 | 27.3 | 27.0 | 27.3    | 27.2 | 25.5 | 26.3    |
|         | <b>משלח יד</b>   |      |      |      |      |         |      |      |         |
| 0       | בעלי משלח יד אקדמי   | 25.1 | 24.2 | 23.4 | 24.4 | 24.6    | 22.0 | 21.0 | 21.0    |
| 1       | בעלי מקצועות חופשיים וטכניים   | 21.1 | 22.6 | 22.0 | 22.4 | 22.1    | 22.9 | 21.1 | 21.1    |
| 2       | מנהלים   | 41.1 | 38.4 | 34.3 | 40.5 | 40.6    | 39.4 | 42.3 | 42.3    |
| 3       | עובדי פקידות   | 30.7 | 28.8 | 28.9 | 29.6 | 29.8    | 26.8 | 26.3 | 26.3    |
| 4       | סוכנים, עובדי מכירות ועובדי שירותים  | 30.1 | 30.4 | 26.8 | 29.5 | 29.0    | 28.2 | 27.8 | 27.8    |
| 5-8     | עובדים מקצועיים בחקלאות, עובדים מקצועיים בתעשייה, בבינוי, ועובדים מקצועיים אחרים                     | 34.7 | 37.0 | 42.1 | 38.2 | 38.9    | 37.2 | 31.1 | 31.1    |
| 9       | עובדים בלתי מקצועיים   | 26.1 | 20.3 | 32.2 | 27.0 | 27.2    | 30.0 | 29.0 | 29.0    |
|         | <b>גברים (5)</b>   | 35.2 | 35.4 | 34.9 | 35.1 | 35.1    | 34.8 | 32.7 | 32.7    |
|         | <b>ענף כלכלי</b><br>חקלאות, תעשייה (כרייה וחרושת), חשמל ומים, ובינוי (בנייה ועבודות הנדסה אזרחית)    | 39.6 | 40.0 | 42.8 | 33.7 | 34.3    | 39.1 | 35.5 | 35.5    |
| E       | מסחר סיטוני וקמעוני, ותיקונים  | 41.5 | 36.8 | 35.0 | 40.3 | 40.3    | 40.5 | 36.9 | 37.2    |
| F,G     | שירותי אירוח ואוכל, תחבורה אחסנה ותקשורת   | 36.6 | 39.4 | 40.7 | 42.3 | 41.5    | ..   | ..   | ..      |
| H,I     | בנקאות, ביטוח ומוסדות פיננסיים   | 36.0 | 44.7 | 39.5 | 39.0 | 38.4    | 38.3 | 30.9 | 30.9    |
| J       | אחרים, ושירותים עסקיים   | 43.0 | 43.7 | ..   | 43.9 | 43.7    | 35.0 | ..   | ..      |
| K       | מינהל ציבורי   | 26.5 | 28.4 | 28.3 | 31.1 | 30.7    | 28.6 | 28.3 | 28.2    |
| L,M,N   | חינוך  |      |      |      |      |         |      |      |         |
| L,M,N   | שירותי בריאות רווחה וסעד, שירותים קהילתיים, חברתיים, אישיים ואחרים, ושירותים למשק הבית על ידי פרטיים | 40.0 | 32.8 | 34.3 | 32.9 | 33.5    | 33.1 | 31.4 | 32.4    |
|         | <b>משלח יד</b>   |      |      |      |      |         |      |      |         |
| 0       | בעלי משלח יד אקדמי   | 31.5 | 31.6 | 31.4 | 35.7 | 35.9    | 31.2 | 29.3 | 29.3    |
| 1       | בעלי מקצועות חופשיים וטכניים   | 29.4 | 30.3 | 29.4 | 29.4 | 28.6    | 30.3 | 28.6 | 28.6    |
| 2       | מנהלים   | 41.0 | 37.3 | 37.2 | 43.1 | 42.9    | 40.4 | 42.7 | 42.7    |
| 3       | עובדי פקידות   | 39.7 | 40.3 | 38.3 | 35.2 | 36.0    | 35.5 | 33.0 | 33.0    |
| 4       | סוכנים, עובדי מכירות ועובדי שירותים  | 41.2 | 40.1 | 32.5 | 41.0 | 40.6    | 38.4 | 38.8 | 38.8    |
| 5-8     | עובדים מקצועיים בחקלאות, עובדים מקצועיים בתעשייה, בבינוי, ועובדים מקצועיים אחרים                     | 36.5 | 40.4 | 43.1 | 38.6 | 39.3    | 39.0 | 34.4 | 34.4    |
| 9       | עובדים בלתי מקצועיים   | ..   | ..   | ..   | ..   | ..      | ..   | ..   | ..      |
|         | <b>נשים (5)</b>  | 21.3 | 21.5 | 21.0 | 21.7 | 21.8    | 21.0 | 20.1 | 20.1    |
|         | <b>ענף כלכלי</b><br>חקלאות, תעשייה (כרייה וחרושת), חשמל ומים, ובינוי (בנייה ועבודות הנדסה אזרחית)    | ..   | 26.8 | ..   | 25.7 | 26.1    | 28.9 | 19.3 | 19.8    |
| E       | מסחר סיטוני וקמעוני, ותיקונים  | 22.9 | 27.0 | 27.9 | 22.3 | 21.8    | 25.3 | 22.7 | 22.4    |
| F,G     | שירותי אירוח ואוכל, תחבורה אחסנה ותקשורת   | ..   | ..   | ..   | ..   | ..      | 29.7 | ..   | ..      |
| H,I     | בנקאות, ביטוח ומוסדות פיננסיים   | 25.2 | 23.8 | 30.0 | 32.0 | 32.5    | 22.6 | 25.3 | 25.3    |
| J       | אחרים, ושירותים עסקיים   | 38.9 | ..   | 32.1 | 31.4 | 31.9    | ..   | ..   | ..      |
| K       | מינהל ציבורי   | 18.5 | 19.4 | 17.8 | 19.1 | 19.1    | 18.5 | 18.2 | 18.1    |
| L,M,N   | חינוך  |      |      |      |      |         |      |      |         |
| L,M,N   | שירותי בריאות רווחה וסעד, שירותים קהילתיים, חברתיים, אישיים ואחרים, ושירותים למשק הבית על ידי פרטיים | 22.1 | 22.4 | 22.2 | 21.7 | 21.8    | 23.6 | 22.1 | 22.8    |
|         | <b>משלח יד</b>   |      |      |      |      |         |      |      |         |
| 0       | בעלי משלח יד אקדמי   | 20.4 | 17.3 | 16.0 | 16.0 | 16.3    | 17.1 | 15.8 | 15.8    |
| 1       | בעלי מקצועות חופשיים וטכניים   | 18.4 | 20.4 | 18.7 | 19.3 | 19.1    | 20.0 | 17.7 | 17.7    |
| 2       | מנהלים   | ..   | ..   | ..   | ..   | ..      | ..   | ..   | ..      |
| 3       | עובדי פקידות   | 27.4 | 24.4 | 26.2 | 28.0 | 28.1    | 24.3 | 24.8 | 24.8    |
| 4       | סוכנים, עובדי מכירות ועובדי שירותים  | 21.1 | 24.7 | 24.6 | 22.5 | 22.4    | 22.7 | 23.3 | 23.3    |
| 5-8     | עובדים מקצועיים בחקלאות, עובדים מקצועיים בתעשייה, בבינוי, ועובדים מקצועיים אחרים                     | ..   | ..   | ..   | ..   | ..      | ..   | ..   | ..      |
| 9       | עובדים בלתי מקצועיים   | ..   | ..   | ..   | ..   | ..      | ..   | ..   | ..      |

(1) לא כולל את הגרים מחוץ ליישובים ובמוסדות (מדגמים קבועים), ראו: הלשכה המרכזית לסטטיסטיקה (2009).  
 סקרי כוח אדם 2008, מבוא. פרסום מס' 1377. ירושלים: המחבר.  
 (2) על בסיס קבוצות ניפוח חדשות, ראו: הלשכה המרכזית לסטטיסטיקה (2003).  
 סקרי כוח אדם 2002, מבוא. פרסום מס' 1218. ירושלים: המחבר.  
 (3) החל ב-2003, על פי הסיווג האחד של ענפי הכלכלה 1993.  
 ראו: הלשכה המרכזית לסטטיסטיקה (2003).  
 הסיווג האחד של ענפי הכלכלה 1993.  
 פרסום טכני מס' 63. מהדורה שנייה. ירושלים: המחבר.  
 בעקבות זאת, נתגלו שיבושים ביישום כללי הסימול, בעיקר במפעלים העוסקים ביותר מפעילות אחת. לפיכך, נעשה סימול חוזר.  
 (4) על בסיס אומדני מפקד האוכלוסין 2008.  
 (5) כולל מועסקים בענף "ארגונים וגופים חוץ מדינתיים" (סדר O), ומועסקים שהענף הכלכלי שלהם או משלח היד שלהם אינו ידוע.

**TABLE 15.- AVERAGE WEEKLY WORK HOURS PER EMPLOYED ULTRA-ORTHODOX (NOT INCL. PERMANENT SAMPLES),(1) BY INDUSTRY, OCCUPATION AND SEX**

| Code    | Industry, occupation and sex  | 2010        | (4)2009     | 2009        | 2008        | 2007        | 2006        | 2005        | 2004        |
|---------|---|-------------|-------------|-------------|-------------|-------------|-------------|-------------|-------------|
|         | <b>TOTAL(5)</b>   | <b>25.7</b> | <b>25.0</b> | <b>24.9</b> | <b>24.3</b> | <b>25.0</b> | <b>24.9</b> | <b>24.6</b> | <b>25.4</b> |
|         | <b>INDUSTRY</b>   |             |             |             |             |             |             |             |             |
| A,B,C,D | Agriculture, Manufacturing (mining and industry), Electricity and water supply, and Construction (building and civil engineering projects)  | 33.3        | 31.7        | 31.8        | 32.8        | 34.5        | 36.8        | 34.3        | 34.5        |
| E       | Wholesale and retail trade, and repairs   | 30.9        | 30.9        | 31.1        | 28.6        | 29.9        | 28.5        | 29.7        | 30.4        |
| F,G     | Accommodation services and restaurants, Transport, storage and communications   | 32.3        | 33.7        | 33.7        | 31.3        | 31.7        | 31.7        | 28.4        | 34.1        |
| H,I     | Banking, insurance and other financial institutions, and Business activities  | 31.1        | 29.8        | 29.9        | 31.0        | 32.3        | 28.7        | 28.8        | 31.8        |
| J       | Public administration   | 30.2        | 36.4        | 36.3        | 34.2        | 33.6        | 35.1        | 31.6        | 31.8        |
| K       | Education   | 22.2        | 20.2        | 20.2        | 20.8        | 20.2        | 21.7        | 20.5        | 20.8        |
| L,M,N   | Health, welfare and social work services, Community, social, personal and other services, and Services for households by domestic personnel | 24.6        | 26.7        | 26.4        | 22.5        | 24.0        | 22.3        | 24.5        | 26.5        |
|         | <b>OCCUPATION</b>   |             |             |             |             |             |             |             |             |
| 0       | Academic professionals  | 25.6        | 24.8        | 24.7        | 24.9        | 21.1        | 22.8        | 24.6        | 23.9        |
| 1       | Associate professionals and technicians   | 21.8        | 20.3        | 20.2        | 20.7        | 20.6        | 22.2        | 21.6        | 22.3        |
| 2       | Managers  | 38.6        | 36.2        | 36.4        | 36.7        | 40.3        | 37.2        | 44.9        | 43.8        |
| 3       | Clerical workers  | 27.0        | 27.8        | 27.9        | 26.5        | 29.7        | 27.1        | 25.4        | 26.4        |
| 4       | Agents, sales workers and service workers   | 28.6        | 28.1        | 28.0        | 26.2        | 26.6        | 24.3        | 24.3        | 25.8        |
| 5-8     | Skilled agricultural workers, Manufacturing, construction, and other skilled workers  | 31.5        | 33.3        | 33.2        | 31.6        | 35.3        | 40.9        | 33.0        | 37.5        |
| 9       | Unskilled workers   | 19.7        | 20.9        | 20.9        | 19.5        | 29.6        | 22.5        | 20.8        | 25.3        |
|         | <b>MALES(5)</b>   | <b>31.7</b> | <b>31.9</b> | <b>31.9</b> | <b>30.9</b> | <b>31.9</b> | <b>32.3</b> | <b>32.5</b> | <b>33.6</b> |
|         | <b>INDUSTRY</b>   |             |             |             |             |             |             |             |             |
| A,B,C,D | Agriculture, Manufacturing (mining and industry), Electricity and water supply, and Construction (building and civil engineering projects)  | 35.4        | 31.9        | 31.9        | 34.2        | 37.2        | 38.7        | 37.8        | 38.3        |
| E       | Wholesale and retail trade, and repairs   | 37.8        | 35.7        | 35.9        | 31.0        | 34.3        | 34.0        | 36.0        | 35.0        |
| F,G     | Accommodation services and restaurants, Transport, storage and communications   | 36.3        | 36.0        | 36.0        | 34.6        | 34.0        | 36.0        | 35.0        | 37.8        |
| H,I     | Banking, insurance and other financial institutions, and Business activities  | 35.7        | 33.2        | 33.2        | 36.7        | 37.8        | 35.3        | 34.0        | 38.0        |
| J       | Public administration   | ..          | 37.9        | 37.7        | 35.0        | 33.5        | ..          | 30.9        | ..          |
| K       | Education   | 27.9        | 27.8        | 27.8        | 27.9        | 25.8        | 28.8        | 28.5        | 27.4        |
| L,M,N   | Health, welfare and social work services, Community, social, personal and other services, and Services for households by domestic personnel | 28.7        | 31.8        | 31.6        | 27.1        | 31.7        | 27.5        | 29.6        | 34.5        |
|         | <b>OCCUPATION</b>   |             |             |             |             |             |             |             |             |
| 0       | Academic professionals  | 30.8        | 31.2        | 31.0        | 31.4        | 25.0        | 31.8        | 34.4        | 32.6        |
| 1       | Associate professionals and technicians   | 27.7        | 27.6        | 27.4        | 26.5        | 27.1        | 29.0        | 30.4        | 29.2        |
| 2       | Managers  | 39.9        | 39.7        | 39.8        | 39.4        | 45.5        | 39.7        | 47.2        | 42.3        |
| 3       | Clerical workers  | 32.2        | 32.7        | 32.7        | 33.6        | 33.0        | 32.7        | 29.0        | 34.9        |
| 4       | Agents, sales workers and service workers   | 38.2        | 36.2        | 36.4        | 34.3        | 36.8        | 33.1        | 32.7        | 34.2        |
| 5-8     | Skilled agricultural workers, Manufacturing, construction, and other skilled workers  | 33.3        | 33.7        | 33.6        | 32.7        | 38.0        | 41.3        | 36.1        | 39.2        |
| 9       | Unskilled workers   | 19.9        | 26.8        | 26.7        | 22.6        | 33.2        | 25.4        | 22.4        | ..          |
|         | <b>FEMALES(5)</b>   | <b>22.4</b> | <b>21.2</b> | <b>21.2</b> | <b>20.8</b> | <b>21.2</b> | <b>20.6</b> | <b>20.1</b> | <b>21.1</b> |
|         | <b>INDUSTRY</b>   |             |             |             |             |             |             |             |             |
| A,B,C,D | Agriculture, Manufacturing (mining and industry), Electricity and water supply, and Construction (building and civil engineering projects)  | 27.3        | 31.1        | 31.5        | 28.5        | 25.2        | 26.4        | 23.8        | 23.2        |
| E       | Wholesale and retail trade, and repairs   | 25.2        | 25.3        | 25.3        | 26.5        | 24.1        | 20.9        | 22.9        | 24.9        |
| F,G     | Accommodation services and restaurants, Transport, storage and communications   | 25.0        | 26.5        | 26.7        | 24.7        | 28.1        | 26.3        | 17.1        | 28.4        |
| H,I     | Banking, insurance and other financial institutions, and Business activities  | 28.9        | 27.3        | 27.4        | 26.5        | 29.9        | 26.0        | 24.7        | 27.7        |
| J       | Public administration   | ..          | 34.4        | 34.3        | ..          | 33.6        | ..          | ..          | ..          |
| K       | Education   | 20.0        | 17.8        | 17.8        | 19.0        | 18.6        | 19.2        | 18.1        | 19.2        |
| L,M,N   | Health, welfare and social work services, Community, social, personal and other services, and Services for households by domestic personnel | 23.2        | 25.0        | 24.7        | 20.1        | 19.8        | 19.6        | 22.2        | 21.3        |
|         | <b>OCCUPATION</b>   |             |             |             |             |             |             |             |             |
| 0       | Academic professionals  | 21.4        | 20.0        | 20.0        | 20.4        | 18.4        | 16.0        | 17.5        | 18.7        |
| 1       | Associate professionals and technicians   | 19.7        | 17.7        | 17.7        | 18.8        | 18.1        | 19.2        | 18.3        | 19.5        |
| 2       | Managers  | ..          | ..          | ..          | ..          | ..          | ..          | ..          | ..          |
| 3       | Clerical workers  | 25.2        | 26.5        | 26.6        | 24.1        | 28.8        | 25.4        | 24.0        | 24.3        |
| 4       | Agents, sales workers and service workers   | 25.5        | 24.4        | 24.2        | 22.5        | 22.0        | 21.1        | 21.1        | 22.0        |
| 5-8     | Skilled agricultural workers, Manufacturing, construction, and other skilled workers  | 22.7        | ..          | ..          | ..          | ..          | ..          | 18.8        | ..          |
| 9       | Unskilled workers   | 19.4        | 13.2        | 13.2        | 15.3        | 21.5        | 17.4        | 17.7        | ..          |

(1) Excl. people living outside localities and in institutions

(permanent samples), see: Central Bureau of Statistics (2009).

*Labour Force Surveys 2008*, Introduction. Publication No. 1377. Jerusalem: Author.

(2) Based on new weighting groups, see: Central Bureau of Statistics (2003).

*Labour Force Surveys 2002*, Introduction. Publication No. 1218. Jerusalem: Author.

(3) As of 2003, according to the Standard Industrial Classification of All Economic Activities 1993. See: Central Bureau of Statistics (2003).

*Standard Industrial Classification of all Economic Activities 1993*.

Technical Paper No. 63. Second Edition. Jerusalem: Author.

In addition, it was found necessary to adjust some coding rules, especially in the case of establishments that engage in more than one activity. As a result, data were recoded.

(4) Based on the 2008 Population Census estimates.

(5) Incl. employed persons in the industry "Extra-territorial organizations and bodies" (category O), and persons whose industry or occupation is not known.



**לוח 16. - מועסקים חרדים בני 15 ומעלה (לא כולל מדגמים קבועים), (1)  
לפי היקף עבודה בדרך כלל, היקף עבודה בשבוע הקובע ומין**

| 2004          | 2003         | 2002         | (2)2001      | 2001         | 2000         | 1999         | 1998         | גיל ומין                |
|---------------|--------------|--------------|--------------|--------------|--------------|--------------|--------------|-------------------------|
| <b>אלפים</b>  |              |              |              |              |              |              |              |                         |
| <b>56.7</b>   | <b>53.0</b>  | <b>49.8</b>  | <b>49.0</b>  | <b>51.3</b>  | <b>43.2</b>  | <b>43.7</b>  | <b>43.5</b>  | <b>סך הכל(4)</b>        |
| 25.3          | 23.2         | 22.2         | 22.9         | 23.8         | 20.0         | 21.2         | 21.3         | עבדו בדרך כלל מלא       |
| 19.0          | 17.1         | 17.3         | 18.2         | 18.9         | 16.0         | 16.6         | 16.6         | היקף עבודה בשבוע הקובע: |
| 3.3           | 2.7          | (1.9)        | 2.3          | 2.5          | (1.0)        | 2.1          | 2.4          | עבדו מלא                |
| 3.1           | 3.5          | 2.9          | 2.4          | 2.5          | 2.9          | 2.6          | 2.3          | עבדו חלקית              |
| 30.7          | 29.5         | 27.3         | 25.6         | 27.0         | 23.1         | 22.1         | 22.2         | נעדרו זמנית מעבודתם     |
|               |              |              |              |              |              |              |              | עבדו בדרך כלל חלקית     |
| ..            | ..           | ..           | ..           | ..           | ..           | ..           | ..           | היקף עבודה בשבוע הקובע: |
| 25.9          | 24.1         | 22.6         | 21.5         | 22.7         | 18.6         | 17.1         | 17.7         | עבדו מלא                |
| 4.6           | 5.3          | 4.3          | 3.7          | 3.9          | 3.9          | 4.6          | 4.2          | עבדו חלקית              |
|               |              |              |              |              |              |              |              | נעדרו זמנית מעבודתם     |
| <b>19.5</b>   | <b>18.7</b>  | <b>17.7</b>  | <b>18.9</b>  | <b>19.7</b>  | <b>16.7</b>  | <b>16.4</b>  | <b>17.1</b>  | <b>גברים(4)</b>         |
| 13.4          | 11.9         | 12.4         | 12.5         | 13.0         | 11.6         | 12.1         | 12.6         | עבדו בדרך כלל מלא       |
| 10.9          | 9.9          | 10.8         | 11.0         | 11.4         | 10.3         | 10.1         | 10.7         | היקף עבודה בשבוע הקובע: |
| (1.6)         | (1.2)        | ..           | (1.2)        | (1.2)        | ..           | (0.9)        | (1.0)        | עבדו מלא                |
| ..            | ..           | (0.9)        | ..           | ..           | (0.9)        | (1.1)        | (1.0)        | עבדו חלקית              |
| 6.2           | 6.7          | 5.3          | 6.4          | 6.7          | 5.1          | 4.1          | 4.5          | נעדרו זמנית מעבודתם     |
|               |              |              |              |              |              |              |              | עבדו בדרך כלל חלקית     |
| -             | ..           | ..           | ..           | ..           | ..           | ..           | ..           | היקף עבודה בשבוע הקובע: |
| 5.6           | 6.2          | 4.9          | 5.8          | 6.0          | 4.5          | 3.2          | 3.8          | עבדו מלא                |
| ..            | ..           | ..           | ..           | ..           | ..           | ..           | ..           | עבדו חלקית              |
|               |              |              |              |              |              |              |              | נעדרו זמנית מעבודתם     |
| <b>37.2</b>   | <b>34.3</b>  | <b>32.1</b>  | <b>30.2</b>  | <b>31.6</b>  | <b>26.5</b>  | <b>27.4</b>  | <b>26.4</b>  | <b>נשים(4)</b>          |
| 12.0          | 11.3         | 9.8          | 10.4         | 10.8         | 8.4          | 9.1          | 8.7          | עבדו בדרך כלל מלא       |
| 8.0           | 7.2          | 6.6          | 7.2          | 7.4          | 5.7          | 6.4          | 5.9          | היקף עבודה בשבוע הקובע: |
| (1.6)         | (1.5)        | (1.2)        | (1.2)        | (1.3)        | ..           | (1.2)        | (1.5)        | עבדו מלא                |
| 2.3           | 2.6          | 2.1          | 2.0          | 2.1          | 2.0          | (1.5)        | (1.3)        | עבדו חלקית              |
| 24.5          | 22.8         | 22.0         | 19.2         | 20.3         | 18.0         | 18.0         | 17.7         | נעדרו זמנית מעבודתם     |
|               |              |              |              |              |              |              |              | עבדו בדרך כלל חלקית     |
| ..            | -            | ..           | ..           | ..           | ..           | ..           | ..           | היקף עבודה בשבוע הקובע: |
| 20.3          | 17.9         | 17.7         | 15.8         | 16.7         | 14.1         | 13.9         | 14.0         | עבדו מלא                |
| 4.0           | 4.9          | 4.1          | 3.2          | 3.4          | 3.4          | 3.9          | 3.6          | עבדו חלקית              |
|               |              |              |              |              |              |              |              | נעדרו זמנית מעבודתם     |
| <b>אחוזים</b> |              |              |              |              |              |              |              |                         |
| <b>100.0</b>  | <b>100.0</b> | <b>100.0</b> | <b>100.0</b> | <b>100.0</b> | <b>100.0</b> | <b>100.0</b> | <b>100.0</b> | <b>סך הכל</b>           |
| 44.6          | 43.8         | 44.6         | 46.7         | 46.3         | 46.2         | 48.5         | 49.0         | עבדו בדרך כלל מלא       |
| 55.4          | 56.2         | 55.4         | 53.3         | 53.7         | 53.8         | 51.5         | 51.0         | עבדו בדרך כלל חלקית     |
| <b>100.0</b>  | <b>100.0</b> | <b>100.0</b> | <b>100.0</b> | <b>100.0</b> | <b>100.0</b> | <b>100.0</b> | <b>100.0</b> | <b>גברים</b>            |
| 68.4          | 63.7         | 69.9         | 66.0         | 65.8         | 69.6         | 74.3         | 73.8         | עבדו בדרך כלל מלא       |
| 31.6          | 36.3         | 30.1         | 34.0         | 34.2         | 30.4         | 25.7         | 26.2         | עבדו בדרך כלל חלקית     |
| <b>100.0</b>  | <b>100.0</b> | <b>100.0</b> | <b>100.0</b> | <b>100.0</b> | <b>100.0</b> | <b>100.0</b> | <b>100.0</b> | <b>נשים</b>             |
| 32.1          | 33.0         | 30.6         | 34.6         | 34.2         | 31.5         | 33.1         | 32.9         | עבדו בדרך כלל מלא       |
| 67.9          | 67.0         | 69.4         | 65.4         | 65.8         | 68.5         | 66.9         | 67.1         | עבדו בדרך כלל חלקית     |

מקור הנתונים: סקרי כוח אדם.

(1) לא כולל את הגרים מחוץ ליישובים ובמוסדות

(מזגמים קבועים), ראו: הלשכה המרכזית לסטטיסטיקה (2009).

סקרי כוח אדם 2008, מבוא. פרסום מס' 1377. ירושלים: המחבר.

(2) על בסיס קבוצות ניפוח חדשות, ראו: הלשכה המרכזית לסטטיסטיקה (2003).

סקרי כוח אדם 2002, מבוא. פרסום מס' 1218. ירושלים: המחבר.

(3) על בסיס אומדני מפקד האוכלוסין 2008.

(4) כולל היקף עבודה בדרך כלל לא ידוע.

**TABLE 16.- EMPLOYED ULTRA-ORTHODOX PERSONS AGED 15 AND OVER (NOT INCL. PERMANENT SAMPLES),(1)  
BY USUAL EXTENT OF WORK, EXTENT OF WORK DURING THE DETERMINANT WEEK AND SEX**

| Age and sex                                 | 2010               | (3)2009      | 2009         | 2008         | 2007         | 2006         | 2005         |
|---|--------------------|--------------|--------------|--------------|--------------|--------------|--------------|
|   | <i>Thousands</i>   |              |              |              |              |              |              |
| <b>TOTAL(4)</b>                             | <b>90.8</b>        | <b>89.1</b>  | <b>91.0</b>  | <b>81.0</b>  | <b>80.4</b>  | <b>75.1</b>  | <b>67.4</b>  |
| Usually worked full-time                    | 43.8               | 41.5         | 42.2         | 36.2         | 39.7         | 33.5         | 30.4         |
| Extent of work during the determinant week: |                    |              |              |              |              |              |              |
| Worked full-time                            | 32.6               | 29.6         | 30.1         | 25.5         | 28.1         | 24.2         | 21.2         |
| Worked part-time                            | 5.7                | 5.4          | 5.4          | 4.7          | 5.6          | 4.9          | 4.2          |
| Temporarily absent from work                | 5.5                | 6.5          | 6.7          | 6.0          | 6.0          | 4.5          | 5.0          |
| Usually worked part-time                    | 46.5               | 47.2         | 48.4         | 44.5         | 40.4         | 41.4         | 36.7         |
| Extent of work during the determinant week: |                    |              |              |              |              |              |              |
| Worked full-time                            | ..                 | ..           | ..           | ..           | ..           | ..           | ..           |
| Worked part-time                            | 40.1               | 39.7         | 40.8         | 37.5         | 33.7         | 34.1         | 30.5         |
| Temporarily absent from work                | 6.1                | 7.2          | 7.4          | 6.8          | 6.3          | 6.9          | 6.0          |
| <b>MALES(4)</b>                             | <b>31.8</b>        | <b>31.2</b>  | <b>31.8</b>  | <b>27.9</b>  | <b>28.1</b>  | <b>27.7</b>  | <b>24.2</b>  |
| Usually worked full-time                    | 20.3               | 20.0         | 20.3         | 17.8         | 19.1         | 17.6         | 16.9         |
| Extent of work during the determinant week: |                    |              |              |              |              |              |              |
| Worked full-time                            | 16.6               | 16.3         | 16.5         | 13.9         | 15.0         | 14.2         | 12.9         |
| Worked part-time                            | 2.7                | (1.9)        | 2.0          | 2.5          | 2.5          | 2.3          | 2.4          |
| Temporarily absent from work                | (1.1)              | (1.8)        | (1.9)        | (1.4)        | (1.6)        | (1.0)        | (1.6)        |
| Usually worked part-time                    | 11.3               | 11.1         | 11.4         | 10.1         | 8.9          | 10.0         | 7.1          |
| Extent of work during the determinant week: |                    |              |              |              |              |              |              |
| Worked full-time                            | ..                 | ..           | ..           | -            | ..           | ..           | ..           |
| Worked part-time                            | 10.5               | 10.4         | 10.7         | 9.2          | 7.8          | 9.0          | 6.1          |
| Temporarily absent from work                | ..                 | ..           | ..           | (0.9)        | (0.9)        | (0.9)        | (1.0)        |
| <b>FEMALES(4)</b>                           | <b>59.0</b>        | <b>57.9</b>  | <b>59.2</b>  | <b>53.1</b>  | <b>52.3</b>  | <b>47.5</b>  | <b>43.1</b>  |
| Usually worked full-time                    | 23.4               | 21.5         | 21.8         | 18.4         | 20.6         | 15.9         | 13.4         |
| Extent of work during the determinant week: |                    |              |              |              |              |              |              |
| Worked full-time                            | 16.0               | 13.3         | 13.5         | 11.5         | 13.2         | 10.0         | 8.3          |
| Worked part-time                            | 3.0                | 3.4          | 3.5          | 2.3          | 3.1          | 2.5          | (1.8)        |
| Temporarily absent from work                | 4.4                | 4.7          | 4.8          | 4.6          | 4.4          | 3.4          | 3.3          |
| Usually worked part-time                    | 35.3               | 36.1         | 37.0         | 34.5         | 31.4         | 31.4         | 29.6         |
| Extent of work during the determinant week: |                    |              |              |              |              |              |              |
| Worked full-time                            | ..                 | ..           | ..           | ..           | ..           | ..           | ..           |
| Worked part-time                            | 29.6               | 29.3         | 30.1         | 28.4         | 25.9         | 25.1         | 24.4         |
| Temporarily absent from work                | 5.4                | 6.5          | 6.6          | 5.9          | 5.4          | 6.0          | 5.0          |
|   | <i>Percentages</i> |              |              |              |              |              |              |
| <b>TOTAL</b>                                | <b>100.0</b>       | <b>100.0</b> | <b>100.0</b> | <b>100.0</b> | <b>100.0</b> | <b>100.0</b> | <b>100.0</b> |
| Usually worked full-time                    | 48.2               | 46.6         | 46.3         | 44.7         | 49.4         | 44.6         | 45.1         |
| Usually worked part-time                    | 51.8               | 53.4         | 53.7         | 55.3         | 50.6         | 55.4         | 54.9         |
| <b>MALES</b>                                | <b>100.0</b>       | <b>100.0</b> | <b>100.0</b> | <b>100.0</b> | <b>100.0</b> | <b>100.0</b> | <b>100.0</b> |
| Usually worked full-time                    | 63.9               | 64.2         | 63.9         | 63.9         | 68.1         | 63.6         | 69.9         |
| Usually worked part-time                    | 36.1               | 35.8         | 36.1         | 36.1         | 31.9         | 36.4         | 30.1         |
| <b>FEMALES</b>                              | <b>100.0</b>       | <b>100.0</b> | <b>100.0</b> | <b>100.0</b> | <b>100.0</b> | <b>100.0</b> | <b>100.0</b> |
| Usually worked full-time                    | 39.7               | 37.1         | 36.9         | 34.6         | 39.4         | 33.6         | 31.2         |
| Usually worked part-time                    | 60.3               | 62.9         | 63.1         | 65.4         | 60.6         | 66.4         | 68.8         |

Source of data: Labour Force Surveys.

(1) Excl. people living outside localities and in institutions

(permanent samples), see: Central Bureau of Statistics (2009).

*Labour Force Surveys 2008*, Introduction. Publication No. 1377. Jerusalem: Author.

(2) Based on new weighting groups, see: Central Bureau of Statistics (2003).

*Labour Force Surveys 2002*, Introduction. Publication No. 1218. Jerusalem: Author.

(3) Based on the 2008 Population Census estimates.

(4) Incl. usual extent of work not known.

לוח 17. - משקי בית יהודיים (חרדיים ולא-חרדיים) (1)  
ומספר נפשות במשק בית, לפי גודל משק בית

אלפים

| משקי בית לפי גודל משק בית<br>Households by size of household |      |       |       |       |       |       | משקי בית -<br>סך הכל  |                 |
|--|------|-------|-------|-------|-------|-------|-----------------------|-----------------|
| 7+   | 6    | 5     | 4     | 3     | 2     | 1     | Households -<br>total |                 |
|  |      |       |       |       |       |       |                       | <b>סך הכל</b>   |
| 54.7   | 80.2 | 189.2 | 262.2 | 224.6 | 348.6 | 265.8 | 1,425.3               | 1998            |
| 56.7   | 78.8 | 187.2 | 268.5 | 235.3 | 358.2 | 274.6 | 1,459.3               | 1999            |
| 58.6   | 79.0 | 187.5 | 263.9 | 254.0 | 364.3 | 284.3 | 1,491.7               | 2000            |
| 56.3   | 82.8 | 191.4 | 264.0 | 259.0 | 380.0 | 307.3 | 1,540.8               | 2001            |
| 54.6   | 83.2 | 191.6 | 268.9 | 260.4 | 377.8 | 303.8 | 1,540.2               | (2)2001         |
| 56.7   | 84.7 | 193.2 | 276.9 | 258.4 | 387.5 | 307.8 | 1,565.3               | 2002            |
| 60.0   | 82.9 | 198.6 | 283.9 | 259.5 | 399.2 | 310.5 | 1,594.6               | 2003            |
| 60.8   | 79.6 | 202.3 | 284.2 | 272.2 | 407.5 | 315.3 | 1,621.8               | 2004            |
| 61.6   | 72.5 | 206.9 | 293.8 | 284.7 | 424.9 | 314.8 | 1,659.3               | 2005            |
| 65.9   | 80.3 | 207.5 | 287.2 | 283.5 | 428.0 | 335.9 | 1,688.3               | 2006            |
| 68.2   | 86.8 | 205.4 | 285.0 | 290.0 | 442.6 | 345.3 | 1,723.3               | 2007            |
| 67.8   | 83.5 | 213.5 | 301.0 | 281.6 | 455.1 | 348.3 | 1,750.7               | 2008            |
| 72.2   | 81.6 | 223.2 | 303.3 | 282.4 | 450.5 | 348.9 | 1,762.1               | 2009            |
| 70.0   | 80.0 | 222.4 | 305.1 | 286.0 | 462.6 | 357.8 | 1,784.0               | (3)2009         |
| 73.2   | 92.6 | 219.3 | 302.5 | 286.8 | 465.5 | 359.9 | 1,799.7               | 2010            |
|  |      |       |       |       |       |       |                       | <b>לא-חרדים</b> |
| 37.8   | 73.8 | 181.7 | 254.1 | 217.6 | 338.3 | 265.3 | 1,368.7               | 1998            |
| 40.7   | 72.4 | 179.8 | 260.2 | 229.2 | 348.9 | 273.6 | 1,404.7               | 1999            |
| 41.2   | 73.1 | 180.4 | 256.8 | 247.3 | 354.6 | 283.4 | 1,436.8               | 2000            |
| 37.1   | 76.2 | 183.6 | 255.1 | 249.2 | 368.7 | 306.1 | 1,475.9               | 2001            |
| 36.7   | 76.8 | 184.4 | 260.3 | 250.5 | 366.6 | 302.4 | 1,477.6               | (2)2001         |
| 40.6   | 77.4 | 185.7 | 266.2 | 248.9 | 376.1 | 307.2 | 1,502.1               | 2002            |
| 40.6   | 76.1 | 189.8 | 272.2 | 250.0 | 387.7 | 309.1 | 1,525.4               | 2003            |
| 41.3   | 73.0 | 191.4 | 273.3 | 261.0 | 394.8 | 314.2 | 1,549.0               | 2004            |
| 41.1   | 63.6 | 195.6 | 280.9 | 272.3 | 411.8 | 314.0 | 1,579.3               | 2005            |
| 42.5   | 69.2 | 195.8 | 274.2 | 269.8 | 415.7 | 334.1 | 1,601.2               | 2006            |
| 42.6   | 75.8 | 191.7 | 272.6 | 277.1 | 428.0 | 343.8 | 1,631.5               | 2007            |
| 40.8   | 73.5 | 200.4 | 288.7 | 267.0 | 443.4 | 347.6 | 1,661.5               | 2008            |
| 43.7   | 70.6 | 211.1 | 289.3 | 267.4 | 438.5 | 346.8 | 1,667.3               | 2009            |
| 42.6   | 69.5 | 210.7 | 291.5 | 271.2 | 450.7 | 355.6 | 1,691.8               | (3)2009         |
| 45.8   | 81.6 | 208.5 | 289.0 | 275.4 | 453.7 | 358.1 | 1,712.1               | 2010            |
|  |      |       |       |       |       |       |                       | <b>חרדים</b>    |
| 16.8   | 6.4  | 7.4   | 8.1   | 7.0   | 10.3  | ..    | 56.6                  | 1998            |
| 16.0   | 6.5  | 7.4   | 8.4   | 6.1   | 9.4   | (1.0) | 54.7                  | 1999            |
| 17.4   | 5.9  | 7.1   | 7.1   | 6.8   | 9.7   | ..    | 54.9                  | 2000            |
| 19.2   | 6.6  | 7.8   | 8.9   | 9.9   | 11.4  | (1.2) | 64.9                  | 2001            |
| 17.9   | 6.4  | 7.2   | 8.6   | 9.9   | 11.2  | (1.4) | 62.6                  | (2)2001         |
| 16.2   | 7.3  | 7.5   | 10.6  | 9.5   | 11.4  | ..    | 63.2                  | 2002            |
| 19.4   | 6.8  | 8.8   | 11.7  | 9.5   | 11.5  | (1.4) | 69.1                  | 2003            |
| 19.5   | 6.6  | 10.9  | 10.9  | 11.2  | 12.7  | (1.1) | 72.8                  | 2004            |
| 20.5   | 8.9  | 11.3  | 12.9  | 12.4  | 13.1  | ..    | 80.0                  | 2005            |
| 23.5   | 11.1 | 11.8  | 13.0  | 13.7  | 12.4  | (1.8) | 87.2                  | 2006            |
| 25.6   | 11.0 | 13.7  | 12.4  | 12.9  | 14.7  | (1.5) | 91.8                  | 2007            |
| 27.1   | 10.0 | 13.1  | 12.3  | 14.5  | 11.7  | ..    | 89.3                  | 2008            |
| 28.5   | 11.0 | 12.2  | 14.0  | 15.0  | 12.0  | (2.1) | 94.8                  | 2009            |
| 27.5   | 10.5 | 11.7  | 13.6  | 14.9  | 11.9  | (2.2) | 92.2                  | (3)2009         |
| 27.4   | 10.9 | 10.8  | 13.5  | 11.5  | 11.8  | (1.8) | 87.6                  | 2010            |

מקור הנתונים: סקרי כוח אדם.

(1) לא כולל הגרים במוסדות (מדגמים קבועים),

בקיבוצים ובמעונות סטודנטים.

(2) על בסיס קבוצות ניפוח חדשות, ראו: הלשכה המרכזית לסטטיסטיקה (2003).

סקרי כוח אדם 2002, מבווא. פרסום מסי' 1218. ירושלים: המחבר.

(3) על בסיס אומדני מפקד האוכלוסין 2008.

**TABLE 17.- JEWISH HOUSEHOLDS (ULTRA-ORTHODOX AND NON-ULTRA-ORTHODOX)(1)  
AND NUMBER OF PERSONS IN HOUSEHOLD, BY HOUSEHOLD SIZE**

Thousands

|                           | ממוצע נפשות<br>למשק בית<br>Average no. of<br>persons per<br>household | נפשות במשק בית לפי גודל משק בית<br>Persons in household by size of household |       |         |         |       |       |       | נפשות -<br>סך הכל<br>Persons -<br>total |
|---------------------------|---|--|-------|---------|---------|-------|-------|-------|---|
|                           |   | 7+   | 6     | 5       | 4       | 3     | 2     | 1     |   |
| <b>TOTAL</b>              |   |  |       |         |         |       |       |       |   |
| 1998                      | 3.19  | 438.1  | 481.3 | 945.7   | 1,049.0 | 673.8 | 697.3 | 265.8 | <b>4,550.9</b>                          |
| 1999                      | 3.18  | 454.7  | 472.8 | 936.1   | 1,074.1 | 705.9 | 716.4 | 274.6 | <b>4,634.6</b>                          |
| 2000                      | 3.16  | 470.9  | 474.3 | 937.5   | 1,055.7 | 762.1 | 728.6 | 284.3 | <b>4,713.4</b>                          |
| 2001                      | 3.12  | 455.6  | 496.5 | 957.0   | 1,055.8 | 777.1 | 760.1 | 307.3 | <b>4,809.4</b>                          |
| 2001(2)                   | 3.13  | 441.7  | 499.5 | 957.8   | 1,075.6 | 781.2 | 755.5 | 303.8 | <b>4,815.1</b>                          |
| 2002                      | 3.13  | 460.8  | 508.2 | 966.1   | 1,107.4 | 775.3 | 775.0 | 307.8 | <b>4,900.5</b>                          |
| 2003                      | 3.13  | 483.7  | 497.2 | 992.9   | 1,135.4 | 778.5 | 798.5 | 310.5 | <b>4,996.6</b>                          |
| 2004                      | 3.12  | 491.9  | 477.4 | 1,011.6 | 1,136.9 | 816.6 | 814.9 | 315.3 | <b>5,064.6</b>                          |
| 2005                      | 3.11  | 498.6  | 435.2 | 1,034.5 | 1,175.2 | 854.2 | 849.8 | 314.8 | <b>5,162.2</b>                          |
| 2006                      | 3.10  | 529.6  | 481.7 | 1,037.6 | 1,149.0 | 850.4 | 856.0 | 335.9 | <b>5,240.2</b>                          |
| 2007                      | 3.09  | 543.9  | 520.7 | 1,027.1 | 1,140.1 | 870.1 | 885.2 | 345.3 | <b>5,332.4</b>                          |
| 2008                      | 3.10  | 547.8  | 500.8 | 1,067.5 | 1,203.8 | 844.7 | 910.3 | 348.3 | <b>5,423.2</b>                          |
| 2009                      | 3.12  | 584.0  | 489.4 | 1,116.2 | 1,213.3 | 847.0 | 901.0 | 348.9 | <b>5,499.9</b>                          |
| 2009(3)                   | 3.09  | 566.2  | 480.0 | 1,112.2 | 1,220.3 | 858.1 | 925.2 | 357.8 | <b>5,519.8</b>                          |
| 2010                      | 3.11  | 586.0  | 555.4 | 1,096.2 | 1,210.0 | 860.4 | 930.9 | 359.9 | <b>5,598.8</b>                          |
| <b>NON-ULTRA-ORTHODOX</b> |   |  |       |         |         |       |       |       |   |
| 1998                      | 3.11  | 294.1  | 442.9 | 908.6   | 1,016.5 | 652.9 | 676.7 | 265.3 | <b>4,257.0</b>                          |
| 1999                      | 3.10  | 315.0  | 434.1 | 899.2   | 1,040.6 | 687.5 | 697.7 | 273.6 | <b>4,347.7</b>                          |
| 2000                      | 3.08  | 316.4  | 438.7 | 902.1   | 1,027.2 | 741.8 | 709.2 | 283.4 | <b>4,418.8</b>                          |
| 2001                      | 3.03  | 290.7  | 457.2 | 918.2   | 1,020.2 | 747.5 | 737.4 | 306.1 | <b>4,477.3</b>                          |
| 2001(2)                   | 3.04  | 288.1  | 460.9 | 921.8   | 1,041.3 | 751.4 | 733.1 | 302.4 | <b>4,498.9</b>                          |
| 2002                      | 3.05  | 319.8  | 464.2 | 928.6   | 1,065.0 | 746.7 | 752.2 | 307.2 | <b>4,583.8</b>                          |
| 2003                      | 3.04  | 312.4  | 456.6 | 948.9   | 1,088.7 | 750.0 | 775.4 | 309.1 | <b>4,641.0</b>                          |
| 2004                      | 3.03  | 323.7  | 437.8 | 957.0   | 1,093.2 | 783.1 | 789.5 | 314.2 | <b>4,698.6</b>                          |
| 2005                      | 3.01  | 319.9  | 381.6 | 977.8   | 1,123.5 | 816.9 | 823.6 | 314.0 | <b>4,757.3</b>                          |
| 2006                      | 3.00  | 330.0  | 415.3 | 978.8   | 1,096.8 | 809.3 | 831.3 | 334.1 | <b>4,795.6</b>                          |
| 2007                      | 2.98  | 327.7  | 454.9 | 958.6   | 1,090.4 | 831.3 | 855.9 | 343.8 | <b>4,862.5</b>                          |
| 2008                      | 2.98  | 316.9  | 441.1 | 1,002.2 | 1,154.8 | 801.1 | 886.8 | 347.6 | <b>4,950.5</b>                          |
| 2009                      | 3.00  | 342.2  | 423.6 | 1,055.4 | 1,157.2 | 802.0 | 877.0 | 346.8 | <b>5,004.1</b>                          |
| 2009(3)                   | 2.98  | 333.1  | 417.1 | 1,053.5 | 1,165.9 | 813.6 | 901.4 | 355.6 | <b>5,040.1</b>                          |
| 2010                      | 3.00  | 353.6  | 489.8 | 1,042.3 | 1,156.2 | 826.1 | 907.3 | 358.1 | <b>5,133.4</b>                          |
| <b>ULTRA-ORTHODOX</b>     |   |  |       |         |         |       |       |       |   |
| 1998                      | 5.20  | 144.0  | 38.4  | 37.1    | 32.5    | 20.9  | 20.6  | ..    | <b>293.9</b>                            |
| 1999                      | 5.25  | 139.7  | 38.7  | 36.9    | 33.5    | 18.4  | 18.7  | (1.0) | <b>286.9</b>                            |
| 2000                      | 5.36  | 154.5  | 35.6  | 35.5    | 28.5    | 20.3  | 19.5  | ..    | <b>294.6</b>                            |
| 2001                      | 5.12  | 164.9  | 39.3  | 38.8    | 35.6    | 29.6  | 22.7  | (1.2) | <b>332.2</b>                            |
| 2001(2)                   | 5.05  | 153.6  | 38.6  | 36.0    | 34.4    | 29.8  | 22.4  | (1.4) | <b>316.2</b>                            |
| 2002                      | 5.02  | 141.0  | 43.9  | 37.5    | 42.5    | 28.6  | 22.8  | ..    | <b>316.8</b>                            |
| 2003                      | 5.14  | 171.3  | 40.7  | 44.0    | 46.7    | 28.5  | 23.1  | (1.4) | <b>355.6</b>                            |
| 2004                      | 5.03  | 168.2  | 39.5  | 54.6    | 43.6    | 33.5  | 25.4  | (1.1) | <b>366.0</b>                            |
| 2005                      | 5.06  | 178.7  | 53.6  | 56.7    | 51.7    | 37.3  | 26.1  | ..    | <b>404.9</b>                            |
| 2006                      | 5.10  | 199.6  | 66.5  | 58.8    | 52.2    | 41.1  | 24.7  | (1.8) | <b>444.6</b>                            |
| 2007                      | 5.12  | 216.3  | 65.8  | 68.5    | 49.7    | 38.8  | 29.3  | (1.5) | <b>469.9</b>                            |
| 2008                      | 5.29  | 230.9  | 59.7  | 65.3    | 49.0    | 43.6  | 23.5  | ..    | <b>472.6</b>                            |
| 2009                      | 5.23  | 241.9  | 65.9  | 60.8    | 56.0    | 45.0  | 24.0  | (2.1) | <b>495.8</b>                            |
| 2009(3)                   | 5.20  | 233.1  | 62.9  | 58.7    | 54.4    | 44.6  | 23.8  | (2.2) | <b>479.6</b>                            |
| 2010                      | 5.31  | 232.4  | 65.6  | 53.9    | 53.8    | 34.3  | 23.6  | (1.8) | <b>465.4</b>                            |

Source of data: Labour Force Surveys.

(1) Excl. people living outside localities and in institutions

(permanent samples), in kibbutzim and in student dormitories.

(2) Based on new weighting groups, see: Central Bureau of Statistics (2003).

*Labour Force Surveys 2002*, Introduction. Publication No. 1218. Jerusalem: Author.

(3) Based on the 2008 Population Census estimates.

לוח 18. - משקי בית יהודיים (חרדיים ולא-חרדיים), (1)

לפי תכונות כוח העבודה של בני משק הבית

| 2004           | 2003           | 2002           | (2)2001        | 2001           | 2000           | 1999           | 1998           |                                |
|----------------|----------------|----------------|----------------|----------------|----------------|----------------|----------------|--------------------------------|
|                |                |                |                |                |                |                |                | אלפים                          |
| <b>1,549.0</b> | <b>1,525.4</b> | <b>1,502.1</b> | <b>1,477.6</b> | <b>1,475.9</b> | <b>1,436.8</b> | <b>1,404.7</b> | <b>1,368.7</b> | <b>לא-חרדיים</b>               |
| 1,130.9        | 1,103.7        | 1,090.0        | 1,075.0        | 1,075.2        | 1,052.9        | 1,019.2        | 998.5          | משקי בית עם מועסקים            |
| 522.6          | 499.4          | 492.1          | 488.0          | 488.8          | 477.9          | 449.9          | 429.4          | כולם מועסקים                   |
| 70.9           | 73.9           | 67.1           | 62.7           | 62.4           | 53.9           | 52.8           | 47.3           | מועסקים ובלתי מועסקים          |
| 469.6          | 459.3          | 465.8          | 466.3          | 466.9          | 467.5          | 462.5          | 469.5          | מועסקים ואינם בכוח העבודה      |
|                |                |                |                |                |                |                |                | מועסקים, בלתי מועסקים          |
| 67.8           | 71.1           | 65.1           | 58.1           | 57.1           | 53.7           | 54.0           | 52.3           | ואינם בכוח העבודה              |
| 418.1          | 421.8          | 412.1          | 402.5          | 400.7          | 383.8          | 385.4          | 370.3          | משקי בית ללא מועסקים           |
| 23.6           | 22.5           | 22.2           | 19.9           | 19.9           | 17.1           | 16.4           | 16.1           | כולם בלתי מועסקים              |
| 35.6           | 33.4           | 29.1           | 28.2           | 27.8           | 26.4           | 26.8           | 24.2           | בלתי מועסקים ואינם בכוח העבודה |
| 358.9          | 365.9          | 360.8          | 354.4          | 353.0          | 340.4          | 342.2          | 330.0          | כולם אינם בכוח העבודה          |
| 264.2          | 262.9          | 257.0          | 252.7          | 253.5          | 246.7          | 246.4          | 236.7          | מזה: פנסיונרים(4)              |
| <b>72.8</b>    | <b>69.1</b>    | <b>63.2</b>    | <b>62.6</b>    | <b>64.9</b>    | <b>54.9</b>    | <b>54.7</b>    | <b>56.6</b>    | <b>חרדיים</b>                  |
| 44.3           | 41.5           | 38.6           | 37.9           | 39.9           | 33.3           | 32.5           | 32.7           | משקי בית עם מועסקים            |
| 6.4            | 6.2            | 4.4            | 4.3            | 4.7            | 4.0            | 4.8            | 4.3            | כולם מועסקים                   |
| ..             | (1.2)          | (1.1)          | ..             | ..             | ..             | (1.0)          | ..             | מועסקים ובלתי מועסקים          |
| 35.3           | 33.0           | 32.4           | 32.1           | 33.6           | 27.8           | 26.0           | 27.2           | מועסקים ואינם בכוח העבודה      |
|                |                |                |                |                |                |                |                | מועסקים, בלתי מועסקים          |
| (1.8)          | (1.1)          | ..             | ..             | ..             | (1.1)          | ..             | ..             | ואינם בכוח העבודה              |
| 28.5           | 27.6           | 24.5           | 24.7           | 24.9           | 21.6           | 22.2           | 23.8           | משקי בית ללא מועסקים           |
| ..             | ..             | ..             | ..             | ..             | ..             | ..             | ..             | כולם בלתי מועסקים              |
| 4.6            | 4.1            | (2.8)          | (2.1)          | (2.3)          | (1.8)          | (1.7)          | (1.8)          | בלתי מועסקים ואינם בכוח העבודה |
| 23.5           | 23.2           | 21.5           | 22.5           | 22.6           | 19.7           | 20.3           | 21.9           | כולם אינם בכוח העבודה          |
| (2.7)          | (2.3)          | (2.6)          | 3.4            | 3.4            | (2.6)          | (2.9)          | 3.0            | מזה: פנסיונרים(4)              |
|                |                |                |                |                |                |                |                | אחוזים                         |
| <b>100.0</b>   | <b>100.0</b>   | <b>100.0</b>   | <b>100.0</b>   | <b>100.0</b>   | <b>100.0</b>   | <b>100.0</b>   | <b>100.0</b>   | <b>לא-חרדיים</b>               |
| 73.0           | 72.4           | 72.6           | 72.8           | 72.9           | 73.3           | 72.6           | 72.9           | משקי בית עם מועסקים            |
| 33.7           | 32.7           | 32.8           | 33.0           | 33.1           | 33.3           | 32.0           | 31.4           | כולם מועסקים                   |
| 4.6            | 4.8            | 4.5            | 4.2            | 4.2            | 3.8            | 3.8            | 3.5            | מועסקים ובלתי מועסקים          |
| 30.3           | 30.1           | 31.0           | 31.6           | 31.6           | 32.5           | 32.9           | 34.3           | מועסקים ואינם בכוח העבודה      |
|                |                |                |                |                |                |                |                | מועסקים, בלתי מועסקים          |
| 4.4            | 4.7            | 4.3            | 3.9            | 3.9            | 3.7            | 3.8            | 3.8            | ואינם בכוח העבודה              |
| 27.0           | 27.6           | 27.4           | 27.2           | 27.1           | 26.7           | 27.4           | 27.1           | משקי בית ללא מועסקים           |
| 1.5            | 1.5            | 1.5            | 1.3            | 1.3            | 1.2            | 1.2            | 1.2            | כולם בלתי מועסקים              |
| 2.3            | 2.2            | 1.9            | 1.9            | 1.9            | 1.8            | 1.9            | 1.8            | בלתי מועסקים ואינם בכוח העבודה |
| 23.2           | 24.0           | 24.0           | 24.0           | 23.9           | 23.7           | 24.4           | 24.1           | כולם אינם בכוח העבודה          |
| 17.1           | 17.2           | 17.1           | 17.1           | 17.2           | 17.2           | 17.5           | 17.3           | מזה: פנסיונרים(4)              |
| <b>100.0</b>   | <b>100.0</b>   | <b>100.0</b>   | <b>100.0</b>   | <b>100.0</b>   | <b>100.0</b>   | <b>100.0</b>   | <b>100.0</b>   | <b>חרדיים</b>                  |
| 60.8           | 60.0           | 61.1           | 60.5           | 61.6           | 60.6           | 59.5           | 57.9           | משקי בית עם מועסקים            |
| 8.7            | 9.0            | 6.9            | 6.9            | 7.2            | 7.3            | 8.8            | 7.7            | כולם מועסקים                   |
| ..             | 1.8            | 1.7            | ..             | ..             | ..             | 1.7            | ..             | מועסקים ובלתי מועסקים          |
| 48.5           | 47.7           | 51.3           | 51.2           | 51.9           | 50.6           | 47.6           | 48.1           | מועסקים ואינם בכוח העבודה      |
|                |                |                |                |                |                |                |                | מועסקים, בלתי מועסקים          |
| 2.4            | 1.5            | ..             | ..             | ..             | 1.9            | ..             | ..             | ואינם בכוח העבודה              |
| 39.1           | 40.0           | 38.9           | 39.5           | 38.4           | 39.4           | 40.5           | 42.1           | משקי בית ללא מועסקים           |
| ..             | ..             | ..             | ..             | ..             | ..             | ..             | ..             | כולם בלתי מועסקים              |
| 6.3            | 5.9            | 4.5            | 3.4            | 3.6            | 3.3            | 3.1            | 3.2            | בלתי מועסקים ואינם בכוח העבודה |
| 32.2           | 33.5           | 34.0           | 36.0           | 34.8           | 35.8           | 37.1           | 38.7           | כולם אינם בכוח העבודה          |
| 3.6            | 3.3            | 4.2            | 5.4            | 5.2            | 4.8            | 5.3            | 5.3            | מזה: פנסיונרים(4)              |

מקור הנתונים: סקרי כוח אדם.

(1) לא כולל הגרים במוסדות (מדגמים קבועים),

בקיבוצים ובמעונות סטודנטים.

(2) על בסיס קבוצות ניפוח חדשות, ראו: הלשכה המרכזית לסטטיסטיקה (2003).

סקרי כוח אדם 2002, מבוא. פרסום מס' 1218. ירושלים: המחבר.

(3) על בסיס אומדני מפקד האוכלוסין 2008.

(4) משקי בית שבהם מתגוררים רק אנשים מעל גיל העבודה -

(עד 2008 גברים בגיל 65 ומעלה; נשים בגיל 60 ומעלה.

החל מ-2009 גברים בגיל 67 ומעלה; נשים בגיל 62 ומעלה).

**TABLE 18.- JEWISH HOUSEHOLDS (ULTRA-ORTHODOX AND NON-ULTRA-ORTHODOX),(1)  
BY LABOUR FORCE CHARACTERISTICS OF HOUSEHOLD MEMBERS**

|  | 2010           | (3)2009        | 2009           | 2008           | 2007           | 2006           | 2005           |
|--|----------------|----------------|----------------|----------------|----------------|----------------|----------------|
|  | Thousands      |                |                |                |                |                |                |
| <b>NON-ULTRA-ORTHODOX</b>                    | <b>1,712.1</b> | <b>1,691.8</b> | <b>1,667.3</b> | <b>1,661.5</b> | <b>1,631.5</b> | <b>1,601.2</b> | <b>1,579.3</b> |
| Households with employed persons             | 1,306.2        | 1,283.1        | 1,262.6        | 1,260.3        | 1,225.5        | 1,192.3        | 1,170.4        |
| All employed                                 | 666.5          | 644.0          | 631.3          | 642.5          | 623.3          | 583.0          | 551.8          |
| Employed and unemployed                      | 58.9           | 66.6           | 65.8           | 50.0           | 57.2           | 60.8           | 68.0           |
| Employed and not in labour force             | 531.4          | 519.3          | 513.0          | 527.4          | 496.5          | 491.4          | 493.9          |
| Employed, unemployed and not in labour force | 49.5           | 53.1           | 52.6           | 40.4           | 48.5           | 57.1           | 56.8           |
| Households without employed persons          | 405.9          | 408.7          | 404.7          | 401.2          | 406.0          | 408.8          | 408.9          |
| All unemployed                               | 17.1           | 22.9           | 22.2           | 16.3           | 16.0           | 18.9           | 20.0           |
| Unemployed and not in labour force           | 20.9           | 22.7           | 22.7           | 19.1           | 22.7           | 25.5           | 28.9           |
| All not in labour force                      | 367.9          | 363.1          | 359.8          | 365.8          | 367.3          | 364.4          | 359.9          |
| Thereof: Retired(4)                          | 266.0          | 259.7          | 258.8          | 274.6          | 274.4          | 268.5          | 264.6          |
| <b>ULTRA-ORTHODOX</b>                        | <b>87.6</b>    | <b>92.2</b>    | <b>94.8</b>    | <b>89.3</b>    | <b>91.8</b>    | <b>87.2</b>    | <b>80.0</b>    |
| Households with employed persons             | 63.7           | 63.4           | 65.0           | 61.0           | 60.6           | 56.5           | 52.6           |
| All employed                                 | 10.9           | 10.7           | 10.9           | 8.9            | 7.8            | 7.3            | 6.7            |
| Employed and unemployed                      | (2.3)          | (2.1)          | (2.2)          | (1.0)          | (1.6)          | (1.4)          | (2.1)          |
| Employed and not in labour force             | 47.5           | 48.5           | 49.8           | 49.6           | 48.9           | 45.8           | 42.1           |
| Employed, unemployed and not in labour force | 3.0            | (2.0)          | (2.1)          | (1.4)          | (2.3)          | (2.1)          | (1.7)          |
| Households without employed persons          | 23.9           | 28.8           | 29.8           | 28.3           | 31.2           | 30.7           | 27.4           |
| All unemployed                               | ..             | ..             | ..             | ..             | ..             | ..             | ..             |
| Unemployed and not in labour force           | 3.7            | 4.2            | 4.3            | 5.1            | 4.8            | 4.7            | 4.0            |
| All not in labour force                      | 20.1           | 24.6           | 25.4           | 23.0           | 26.0           | 25.1           | 23.0           |
| Thereof: Retired(4)                          | (2.3)          | 4.1            | 4.2            | (2.5)          | 3.5            | (2.9)          | (2.3)          |
|  | Percentages    |                |                |                |                |                |                |
| <b>NON-ULTRA-ORTHODOX</b>                    | <b>100.0</b>   | <b>100.0</b>   | <b>100.0</b>   | <b>100.0</b>   | <b>100.0</b>   | <b>100.0</b>   | <b>100.0</b>   |
| Households with employed persons             | 76.3           | 75.8           | 75.7           | 75.9           | 75.1           | 74.5           | 74.1           |
| All employed                                 | 38.9           | 38.1           | 37.9           | 38.7           | 38.2           | 36.4           | 34.9           |
| Employed and unemployed                      | 3.4            | 3.9            | 3.9            | 3.0            | 3.5            | 3.8            | 4.3            |
| Employed and not in labour force             | 31.0           | 30.7           | 30.8           | 31.7           | 30.4           | 30.7           | 31.3           |
| Employed, unemployed and not in labour force | 2.9            | 3.1            | 3.2            | 2.4            | 3.0            | 3.6            | 3.6            |
| Households without employed persons          | 23.7           | 24.2           | 24.3           | 24.1           | 24.9           | 25.5           | 25.9           |
| All unemployed                               | 1.0            | 1.4            | 1.3            | 1.0            | 1.0            | 1.2            | 1.3            |
| Unemployed and not in labour force           | 1.2            | 1.3            | 1.4            | 1.1            | 1.4            | 1.6            | 1.8            |
| All not in labour force                      | 21.5           | 21.5           | 21.6           | 22.0           | 22.5           | 22.8           | 22.8           |
| Thereof: Retired(4)                          | 15.5           | 15.4           | 15.5           | 16.5           | 16.8           | 16.8           | 16.8           |
| <b>ULTRA-ORTHODOX</b>                        | <b>100.0</b>   | <b>100.0</b>   | <b>100.0</b>   | <b>100.0</b>   | <b>100.0</b>   | <b>100.0</b>   | <b>100.0</b>   |
| Households with employed persons             | 72.7           | 68.7           | 68.6           | 68.3           | 66.0           | 64.8           | 65.8           |
| All employed                                 | 12.5           | 11.6           | 11.5           | 10.0           | 8.5            | 8.4            | 8.4            |
| Employed and unemployed                      | 2.6            | 2.3            | 2.3            | 1.1            | 1.8            | 1.5            | 2.6            |
| Employed and not in labour force             | 54.2           | 52.6           | 52.5           | 55.6           | 53.2           | 52.5           | 52.7           |
| Employed, unemployed and not in labour force | 3.4            | 2.2            | 2.2            | 1.6            | 2.5            | 2.4            | 2.1            |
| Households without employed persons          | 27.3           | 31.3           | 31.4           | 31.7           | 34.0           | 35.2           | 34.2           |
| All unemployed                               | ..             | ..             | ..             | ..             | ..             | ..             | ..             |
| Unemployed and not in labour force           | 4.2            | 4.5            | 4.5            | 5.7            | 5.2            | 5.4            | 5.1            |
| All not in labour force                      | 22.9           | 26.7           | 26.8           | 25.7           | 28.3           | 28.8           | 28.7           |
| Thereof: Retired(4)                          | 2.6            | 4.5            | 4.4            | 2.8            | 3.8            | 3.3            | 2.8            |

Source of data: Labour Force Surveys.

- (1) Excl. people living outside localities and in institutions (permanent samples), in kibbutzim and in student dormitories.  
(2) Based on new weighting groups, see: Central Bureau of Statistics (2003). *Labour Force Surveys 2002*, Introduction. Publication No. 1218. Jerusalem: Author.  
(3) Based on the 2008 Population Census estimates.  
(4) Households with persons above working age only - (Up to 2008, men aged 65 and over; women aged 60 and over. As of 2009, men aged 67 and over; women aged 62 and over).

**TABLE 19.- JEWISH HOUSEHOLDS (ULTRA-ORTHODOX AND NON-ULTRA-ORTHODOX)(1) AND CHILDREN AGED UP TO 17 IN HOUSEHOLD, BY LABOUR FORCE CHARACTERISTICS AND NUMBER OF CHILDREN**

**לוח 19.- משקי בית יהודיים (חרדיים ולא-חרדיים)(1) וילדים עד גיל 17 במשק בית, לפי תכונות כוח עבודה ומספר ילדים**

|   | Households with children      |                                 |             |             |              |              |              | משקי בית ללא ילדים          | סך כולל      |                |                            |
|---|-------------------------------|---------------------------------|-------------|-------------|--------------|--------------|--------------|-----------------------------|--------------|----------------|----------------------------|
|   | ממוצע ילדים למשק בית עם ילדים | מספר ילדים במשק בית             |             |             |              |              |              |                             |              |                | סך הכל                     |
|   |                               | Number of children in household |             |             |              |              |              |                             |              |                |                            |
| Average no. of children per household with children | 6+                            | 5                               | 4           | 3           | 2            | 1            | Total        | Households without children | Grand total  |                |                            |
| <b>1998</b>   | <b>Thousands</b>              |                                 |             |             |              |              |              |                             | <b>אלפים</b> | <b>1998</b>    |                            |
| <b>TOTAL</b>  | <b>2.2</b>                    | <b>17.6</b>                     | <b>15.5</b> | <b>46.3</b> | <b>119.3</b> | <b>219.9</b> | <b>238.9</b> | <b>657.5</b>                | <b>767.8</b> | <b>1,425.3</b> | <b>סך הכל</b>              |
| Households with employed persons                    | 2.1                           | 11.4                            | 12.2        | 40.4        | 110.2        | 204.2        | 216.4        | 594.7                       | 436.5        | 1,031.2        | משקי בית עם מועסקים        |
| Thereof: All employed                               | 2.1                           | (1.2)                           | (2.3)       | 12.6        | 46.6         | 92.6         | 70.4         | 225.7                       | 208.0        | 433.8          | מזה: כולם מועסקים          |
| Employed and not in labour force                    | 2.2                           | 9.6                             | 8.7         | 24.3        | 53.2         | 92.0         | 117.8        | 305.5                       | 191.2        | 496.7          | מועסקים ואינם בכוח העבודה  |
| Households without employed persons                 | 2.7                           | 6.2                             | 3.3         | 5.9         | 9.1          | 15.7         | 22.5         | 62.8                        | 331.3        | 394.1          | משקי בית ללא מועסקים       |
| Thereof: All not in labour force                    | 2.9                           | 5.6                             | (2.8)       | 4.4         | 6.2          | 9.8          | 14.0         | 42.8                        | 309.1        | 351.9          | מזה: כולם אינם בכוח העבודה |
| <b>NON-ULTRA-ORTHODOX</b>                           | <b>2.1</b>                    | <b>8.0</b>                      | <b>9.9</b>  | <b>40.1</b> | <b>112.6</b> | <b>210.9</b> | <b>232.9</b> | <b>614.5</b>                | <b>754.2</b> | <b>1,368.7</b> | <b>לא-חרדיים</b>           |
| Households with employed persons                    | 2.0                           | 6.1                             | 8.3         | 36.8        | 106.1        | 198.7        | 212.4        | 568.4                       | 430.0        | 998.5          | משקי בית עם מועסקים        |
| Thereof: All employed                               | 2.0                           | ..                              | (1.7)       | 11.9        | 46.1         | 91.9         | 70.2         | 222.4                       | 207.1        | 429.4          | מזה: כולם מועסקים          |
| Employed and not in labour force                    | 2.1                           | 4.9                             | 5.6         | 21.6        | 49.8         | 87.3         | 114.1        | 283.3                       | 186.1        | 469.5          | מועסקים ואינם בכוח העבודה  |
| Households without employed persons                 | 2.2                           | (1.9)                           | (1.6)       | 3.3         | 6.5          | 12.2         | 20.6         | 46.1                        | 324.2        | 370.3          | משקי בית ללא מועסקים       |
| Thereof: All not in labour force                    | 2.3                           | (1.5)                           | (1.2)       | (2.0)       | 3.8          | 6.8          | 12.3         | 27.6                        | 302.4        | 330.0          | מזה: כולם אינם בכוח העבודה |
| <b>ULTRA-ORTHODOX</b>                               | <b>3.9</b>                    | <b>9.6</b>                      | <b>5.6</b>  | <b>6.2</b>  | <b>6.7</b>   | <b>9.0</b>   | <b>5.9</b>   | <b>43.0</b>                 | <b>13.6</b>  | <b>56.6</b>    | <b>חרדיים</b>              |
| Households with employed persons                    | 3.7                           | 5.3                             | 3.8         | 3.5         | 4.1          | 5.5          | 4.0          | 26.3                        | 6.5          | 32.7           | משקי בית עם מועסקים        |
| Thereof: All employed                               | 3.7                           | ..                              | ..          | ..          | ..           | ..           | ..           | 3.4                         | (1.0)        | 4.3            | מזה: כולם מועסקים          |
| Employed and not in labour force                    | 3.7                           | 4.6                             | 3.1         | (2.7)       | 3.4          | 4.7          | 3.7          | 22.2                        | 5.0          | 27.2           | מועסקים ואינם בכוח העבודה  |
| Households without employed persons                 | 4.1                           | 4.3                             | (1.7)       | (2.7)       | (2.6)        | 3.5          | (1.9)        | 16.7                        | 7.1          | 23.8           | משקי בית ללא מועסקים       |
| Thereof: All not in labour force                    | 4.2                           | 4.1                             | (1.7)       | (2.3)       | (2.3)        | 3.0          | (1.7)        | 15.2                        | 6.7          | 21.9           | מזה: כולם אינם בכוח העבודה |
| <b>1999</b>   | <b>Thousands</b>              |                                 |             |             |              |              |              |                             | <b>אלפים</b> | <b>1999</b>    |                            |
| <b>TOTAL</b>  | <b>2.2</b>                    | <b>18.0</b>                     | <b>17.6</b> | <b>43.6</b> | <b>121.5</b> | <b>221.8</b> | <b>239.4</b> | <b>661.7</b>                | <b>797.7</b> | <b>1,459.3</b> | <b>סך הכל</b>              |
| Households with employed persons                    | 2.1                           | 11.5                            | 14.0        | 38.6        | 110.7        | 205.6        | 217.2        | 597.5                       | 454.2        | 1,051.8        | משקי בית עם מועסקים        |
| Thereof: All employed                               | 2.1                           | (1.6)                           | (2.9)       | 11.9        | 48.8         | 96.4         | 72.8         | 234.4                       | 220.3        | 454.7          | מזה: כולם מועסקים          |
| Employed and not in labour force                    | 2.2                           | 9.3                             | 9.5         | 22.9        | 50.7         | 86.9         | 114.0        | 293.3                       | 195.2        | 488.5          | מועסקים ואינם בכוח העבודה  |
| Households without employed persons                 | 2.7                           | 6.5                             | 3.6         | 5.0         | 10.8         | 16.1         | 22.1         | 64.1                        | 343.5        | 407.6          | משקי בית ללא מועסקים       |
| Thereof: All not in labour force                    | 3.0                           | 6.2                             | (2.8)       | 3.6         | 7.6          | 10.2         | 14.1         | 44.5                        | 318.1        | 362.5          | מזה: כולם אינם בכוח העבודה |
| <b>NON-ULTRA-ORTHODOX</b>                           | <b>2.1</b>                    | <b>8.2</b>                      | <b>13.3</b> | <b>37.8</b> | <b>114.5</b> | <b>211.9</b> | <b>233.7</b> | <b>619.4</b>                | <b>785.2</b> | <b>1,404.7</b> | <b>לא-חרדיים</b>           |
| Households with employed persons                    | 2.0                           | 6.2                             | 11.6        | 34.6        | 106.2        | 198.9        | 213.6        | 571.1                       | 448.1        | 1,019.2        | משקי בית עם מועסקים        |
| Thereof: All employed                               | 2.1                           | (1.1)                           | (2.8)       | 11.2        | 48.0         | 95.8         | 72.6         | 231.4                       | 218.5        | 449.9          | מזה: כולם מועסקים          |
| Employed and not in labour force                    | 2.1                           | 4.6                             | 7.4         | 19.8        | 47.3         | 81.6         | 110.5        | 271.2                       | 191.3        | 462.5          | מועסקים ואינם בכוח העבודה  |
| Households without employed persons                 | 2.2                           | (1.9)                           | (1.7)       | 3.2         | 8.3          | 13.0         | 20.2         | 48.3                        | 337.1        | 385.4          | משקי בית ללא מועסקים       |
| Thereof: All not in labour force                    | 2.3                           | (1.7)                           | (1.2)       | (2.0)       | 5.4          | 7.5          | 12.2         | 30.0                        | 312.2        | 342.2          | מזה: כולם אינם בכוח העבודה |
| <b>ULTRA-ORTHODOX</b>                               | <b>3.9</b>                    | <b>9.8</b>                      | <b>4.2</b>  | <b>5.8</b>  | <b>7.0</b>   | <b>9.8</b>   | <b>5.7</b>   | <b>42.3</b>                 | <b>12.4</b>  | <b>54.7</b>    | <b>חרדיים</b>              |
| Households with employed persons                    | 3.6                           | 5.2                             | (2.3)       | 4.0         | 4.5          | 6.7          | 3.7          | 26.4                        | 6.1          | 32.5           | משקי בית עם מועסקים        |
| Thereof: All employed                               | 3.6                           | ..                              | ..          | ..          | ..           | ..           | ..           | 3.0                         | (1.8)        | 4.8            | מזה: כולם מועסקים          |
| Employed and not in labour force                    | 3.7                           | 4.7                             | (2.2)       | 3.0         | 3.4          | 5.4          | 3.4          | 22.1                        | 3.9          | 26.0           | מועסקים ואינם בכוח העבודה  |
| Households without employed persons                 | 4.2                           | 4.5                             | (1.9)       | (1.8)       | (2.5)        | 3.1          | (2.0)        | 15.8                        | 6.4          | 22.2           | משקי בית ללא מועסקים       |
| Thereof: All not in labour force                    | 4.3                           | 4.5                             | (1.6)       | (1.6)       | (2.3)        | (2.7)        | (1.9)        | 14.5                        | 5.8          | 20.3           | מזה: כולם אינם בכוח העבודה |

TABLE 19.- JEWISH HOUSEHOLDS (ULTRA-ORTHODOX AND NON-ULTRA-ORTHODOX)(1) AND CHILDREN AGED UP TO 17 IN HOUSEHOLD, BY LABOUR FORCE CHARACTERISTICS AND NUMBER OF CHILDREN (Cont.)

לוח 19.- משקי בית יהודיים (חרדיים ולא-חרדיים)(1) וילדים עד גיל 17 במשק בית, לפי תכונות כוח עבודה ומספר ילדים (המשך)

|   | Households with children      |                                 |             |             |              |              |              | משקי בית ללא ילדים          | סך כולל      |                |                            |
|---|-------------------------------|---------------------------------|-------------|-------------|--------------|--------------|--------------|-----------------------------|--------------|----------------|----------------------------|
|   | ממוצע ילדים למשק בית עם ילדים | מספר ילדים במשק בית             |             |             |              |              |              |                             |              |                | סך הכל                     |
|   |                               | Number of children in household |             |             |              |              |              |                             |              |                |                            |
| Average no. of children per household with children | 6+                            | 5                               | 4           | 3           | 2            | 1            | Total        | Households without children | Grand total  |                |                            |
| <b>2000</b>   |                               | Thousands                       |             |             |              |              |              |                             |              | אלפים          | <b>2000</b>                |
| <b>TOTAL</b>  | <b>2.2</b>                    | <b>19.3</b>                     | <b>17.3</b> | <b>42.9</b> | <b>124.7</b> | <b>215.8</b> | <b>246.2</b> | <b>666.3</b>                | <b>825.4</b> | <b>1,491.7</b> | <b>סך הכל</b>              |
| Households with employed persons                    | 2.1                           | 12.9                            | 14.3        | 38.5        | 115.2        | 200.5        | 224.8        | 606.2                       | 480.0        | 1,086.2        | משקי בית עם מועסקים        |
| Thereof: All employed                               | 2.1                           | (1.6)                           | 4.0         | 11.8        | 50.4         | 101.0        | 81.3         | 250.1                       | 231.8        | 482.0          | מזה: כולם מועסקים          |
| Employed and not in labour force                    | 2.2                           | 10.5                            | 8.8         | 22.4        | 54.3         | 78.0         | 112.9        | 286.9                       | 208.4        | 495.2          | מועסקים ואינם בכוח העבודה  |
| Households without employed persons                 | 2.7                           | 6.4                             | 3.0         | 4.4         | 9.6          | 15.3         | 21.5         | 60.1                        | 345.3        | 405.5          | משקי בית ללא מועסקים       |
| Thereof: All not in labour force                    | 3.0                           | 6.1                             | (2.3)       | (2.9)       | 6.3          | 8.7          | 13.2         | 39.5                        | 320.5        | 360.1          | מזה: כולם אינם בכוח העבודה |
| <b>NON-ULTRA-ORTHODOX</b>                           | <b>2.1</b>                    | <b>8.2</b>                      | <b>13.1</b> | <b>37.4</b> | <b>118.2</b> | <b>208.1</b> | <b>239.3</b> | <b>624.3</b>                | <b>812.5</b> | <b>1,436.8</b> | <b>לא-חרדיים</b>           |
| Households with employed persons                    | 2.1                           | 6.6                             | 12.0        | 34.7        | 110.6        | 195.0        | 220.5        | 579.4                       | 473.6        | 1,052.9        | משקי בית עם מועסקים        |
| Thereof: All employed                               | 2.0                           | (1.1)                           | 3.8         | 10.9        | 49.9         | 100.3        | 80.9         | 246.9                       | 231.1        | 477.9          | מזה: כולם מועסקים          |
| Employed and not in labour force                    | 2.1                           | 4.9                             | 6.7         | 19.8        | 50.2         | 73.5         | 109.5        | 264.6                       | 202.9        | 467.5          | מועסקים ואינם בכוח העבודה  |
| Households without employed persons                 | 2.1                           | (1.6)                           | (1.1)       | (2.7)       | 7.6          | 13.1         | 18.8         | 44.9                        | 338.9        | 383.8          | משקי בית ללא מועסקים       |
| Thereof: All not in labour force                    | 2.2                           | (1.5)                           | ..          | (1.5)       | 4.4          | 6.6          | 11.1         | 25.6                        | 314.8        | 340.4          | מזה: כולם אינם בכוח העבודה |
| <b>ULTRA-ORTHODOX</b>                               | <b>4.0</b>                    | <b>11.1</b>                     | <b>4.2</b>  | <b>5.6</b>  | <b>6.5</b>   | <b>7.8</b>   | <b>6.9</b>   | <b>42.0</b>                 | <b>12.9</b>  | <b>54.9</b>    | <b>חרדיים</b>              |
| Households with employed persons                    | 3.8                           | 6.3                             | (2.3)       | 3.8         | 4.6          | 5.6          | 4.2          | 26.8                        | 6.5          | 33.3           | משקי בית עם מועסקים        |
| Thereof: All employed                               | 3.5                           | ..                              | ..          | ..          | ..           | ..           | ..           | 3.3                         | ..           | 4.0            | מזה: כולם מועסקים          |
| Employed and not in labour force                    | 3.9                           | 5.6                             | (2.1)       | (2.7)       | 4.1          | 4.5          | 3.4          | 22.3                        | 5.5          | 27.8           | מועסקים ואינם בכוח העבודה  |
| Households without employed persons                 | 4.3                           | 4.8                             | (1.9)       | (1.7)       | (1.9)        | (2.2)        | (2.7)        | 15.2                        | 6.4          | 21.6           | משקי בית ללא מועסקים       |
| Thereof: All not in labour force                    | 4.4                           | 4.6                             | (1.7)       | (1.5)       | (1.9)        | (2.1)        | (2.1)        | 13.9                        | 5.8          | 19.7           | מזה: כולם אינם בכוח העבודה |
| <b>2001</b>   |                               | Thousands                       |             |             |              |              |              |                             |              | אלפים          | <b>2001</b>                |
| <b>TOTAL</b>  | <b>2.2</b>                    | <b>19.9</b>                     | <b>17.2</b> | <b>46.1</b> | <b>127.3</b> | <b>213.8</b> | <b>251.4</b> | <b>675.5</b>                | <b>865.3</b> | <b>1,540.8</b> | <b>סך הכל</b>              |
| Households with employed persons                    | 2.1                           | 12.7                            | 13.4        | 39.6        | 116.4        | 197.6        | 230.5        | 610.3                       | 504.9        | 1,115.2        | משקי בית עם מועסקים        |
| Thereof: All employed                               | 2.1                           | (1.9)                           | 3.7         | 13.7        | 52.3         | 96.2         | 82.0         | 249.8                       | 243.7        | 493.5          | מזה: כולם מועסקים          |
| Employed and not in labour force                    | 2.2                           | 10.3                            | 8.3         | 20.9        | 53.0         | 77.8         | 117.4        | 287.7                       | 212.9        | 500.5          | מועסקים ואינם בכוח העבודה  |
| Households without employed persons                 | 2.8                           | 7.2                             | 3.7         | 6.5         | 10.9         | 16.2         | 20.8         | 65.3                        | 360.4        | 425.6          | משקי בית ללא מועסקים       |
| Thereof: All not in labour force                    | 3.1                           | 6.5                             | (2.9)       | 4.6         | 7.9          | 10.5         | 12.2         | 44.6                        | 331.0        | 375.6          | מזה: כולם אינם בכוח העבודה |
| <b>NON-ULTRA-ORTHODOX</b>                           | <b>2.1</b>                    | <b>8.6</b>                      | <b>11.5</b> | <b>39.5</b> | <b>119.3</b> | <b>205.7</b> | <b>242.3</b> | <b>626.8</b>                | <b>849.1</b> | <b>1,475.9</b> | <b>לא-חרדיים</b>           |
| Households with employed persons                    | 2.0                           | 6.5                             | 9.6         | 35.4        | 111.4        | 192.0        | 224.0        | 578.9                       | 496.4        | 1,075.2        | משקי בית עם מועסקים        |
| Thereof: All employed                               | 2.1                           | (1.3)                           | 3.4         | 12.7        | 51.5         | 95.6         | 81.8         | 246.3                       | 242.5        | 488.8          | מזה: כולם מועסקים          |
| Employed and not in labour force                    | 2.0                           | 4.8                             | 4.9         | 18.0        | 48.9         | 73.0         | 111.5        | 261.0                       | 205.9        | 466.9          | מועסקים ואינם בכוח העבודה  |
| Households without employed persons                 | 2.3                           | (2.1)                           | (1.9)       | 4.1         | 7.9          | 13.7         | 18.2         | 48.0                        | 352.7        | 400.7          | משקי בית ללא מועסקים       |
| Thereof: All not in labour force                    | 2.4                           | (1.6)                           | (1.1)       | (2.5)       | 5.0          | 8.2          | 10.6         | 29.0                        | 324.0        | 353.0          | מזה: כולם אינם בכוח העבודה |
| <b>ULTRA-ORTHODOX</b>                               | <b>3.8</b>                    | <b>11.3</b>                     | <b>5.7</b>  | <b>6.6</b>  | <b>8.0</b>   | <b>8.1</b>   | <b>9.1</b>   | <b>48.7</b>                 | <b>16.2</b>  | <b>64.9</b>    | <b>חרדיים</b>              |
| Households with employed persons                    | 3.6                           | 6.2                             | 3.9         | 4.2         | 5.0          | 5.6          | 6.5          | 31.4                        | 8.5          | 39.9           | משקי בית עם מועסקים        |
| Thereof: All employed                               | 4.0                           | ..                              | ..          | (1.1)       | ..           | ..           | ..           | 3.5                         | (1.2)        | 4.7            | מזה: כולם מועסקים          |
| Employed and not in labour force                    | 3.6                           | 5.5                             | 3.4         | (2.9)       | 4.1          | 4.8          | 5.9          | 26.7                        | 6.9          | 33.6           | מועסקים ואינם בכוח העבודה  |
| Households without employed persons                 | 4.1                           | 5.1                             | (1.8)       | (2.4)       | 3.0          | (2.5)        | (2.6)        | 17.3                        | 7.6          | 24.9           | משקי בית ללא מועסקים       |
| Thereof: All not in labour force                    | 4.3                           | 4.9                             | (1.8)       | (2.1)       | (2.9)        | (2.3)        | (1.6)        | 15.6                        | 7.0          | 22.6           | מזה: כולם אינם בכוח העבודה |



TABLE 19.- JEWISH HOUSEHOLDS (ULTRA-ORTHODOX AND NON-ULTRA-ORTHODOX)(1) AND CHILDREN AGED UP TO 17 IN HOUSEHOLD, BY LABOUR FORCE CHARACTERISTICS AND NUMBER OF CHILDREN (Cont.)

לוח 19.- משקי בית יהודיים (חרדיים ולא-חרדיים) (1) וילדים עד גיל 17 במשק בית, לפי תכונות כוח עבודה ומספר ילדים (המשך)

|   | Households with children      |                                 |             |             |              |              |              | משקי בית ללא ילדים          | סך כולל      |                |                            |
|---|-------------------------------|---------------------------------|-------------|-------------|--------------|--------------|--------------|-----------------------------|--------------|----------------|----------------------------|
|   | ממוצע ילדים למשק בית עם ילדים | מספר ילדים במשק בית             |             |             |              |              |              |                             |              |                | סך הכל                     |
|   |                               | Number of children in household |             |             |              |              |              |                             |              |                |                            |
| Average no. of children per household with children | 6+                            | 5                               | 4           | 3           | 2            | 1            | Total        | Households without children | Grand total  |                |                            |
| <b>2001(2)</b>                                      | Thousands                     |                                 |             |             |              |              |              |                             | אלפים        | <b>(2)2001</b> |                            |
| <b>TOTAL</b>  | <b>2.2</b>                    | <b>19.6</b>                     | <b>15.8</b> | <b>44.6</b> | <b>124.8</b> | <b>221.8</b> | <b>257.9</b> | <b>684.4</b>                | <b>855.8</b> | <b>1,540.2</b> | <b>סך הכל</b>              |
| Households with employed persons                    | 2.1                           | 12.2                            | 12.1        | 38.0        | 114.2        | 204.7        | 235.2        | 616.3                       | 496.6        | 1,113.0        | משקי בית עם מועסקים        |
| Thereof: All employed                               | 2.0                           | (1.6)                           | 3.3         | 12.9        | 50.1         | 99.1         | 84.8         | 251.7                       | 240.7        | 492.3          | מזה: כולם מועסקים          |
| Employed and not in labour force                    | 2.2                           | 10.0                            | 7.6         | 20.4        | 53.0         | 80.9         | 118.5        | 290.4                       | 207.9        | 498.3          | מועסקים ואינם בכוח העבודה  |
| Households without employed persons                 | 2.7                           | 7.4                             | 3.7         | 6.5         | 10.6         | 17.2         | 22.7         | 68.1                        | 359.2        | 427.2          | משקי בית ללא מועסקים       |
| Thereof: All not in labour force                    | 3.0                           | 6.7                             | 3.0         | 4.7         | 7.7          | 11.4         | 13.6         | 47.1                        | 329.8        | 376.9          | מזה: כולם אינם בכוח העבודה |
| <b>NON-ULTRA-ORTHODOX</b>                           | <b>2.0</b>                    | <b>9.1</b>                      | <b>10.6</b> | <b>38.2</b> | <b>117.4</b> | <b>214.1</b> | <b>248.7</b> | <b>638.1</b>                | <b>839.5</b> | <b>1,477.6</b> | <b>לא-חרדיים</b>           |
| Households with employed persons                    | 2.0                           | 6.5                             | 8.7         | 34.0        | 109.5        | 199.4        | 228.8        | 586.8                       | 488.2        | 1,075.0        | משקי בית עם מועסקים        |
| Thereof: All employed                               | 2.0                           | (1.1)                           | 3.0         | 11.9        | 49.4         | 98.5         | 84.6         | 248.5                       | 239.6        | 488.0          | מזה: כולם מועסקים          |
| Employed and not in labour force                    | 2.0                           | 4.9                             | 4.5         | 17.6        | 49.2         | 76.3         | 112.7        | 265.2                       | 201.1        | 466.3          | מועסקים ואינם בכוח העבודה  |
| Households without employed persons                 | 2.3                           | (2.6)                           | (1.9)       | 4.2         | 7.9          | 14.8         | 20.0         | 51.3                        | 351.2        | 402.5          | משקי בית ללא מועסקים       |
| Thereof: All not in labour force                    | 2.4                           | (2.0)                           | (1.3)       | (2.6)       | 5.0          | 9.2          | 11.8         | 31.9                        | 322.5        | 354.4          | מזה: כולם אינם בכוח העבודה |
| <b>ULTRA-ORTHODOX</b>                               | <b>3.8</b>                    | <b>10.5</b>                     | <b>5.2</b>  | <b>6.4</b>  | <b>7.4</b>   | <b>7.7</b>   | <b>9.2</b>   | <b>46.3</b>                 | <b>16.3</b>  | <b>62.6</b>    | <b>חרדיים</b>              |
| Households with employed persons                    | 3.6                           | 5.7                             | 3.4         | 4.1         | 4.7          | 5.3          | 6.4          | 29.5                        | 8.4          | 37.9           | משקי בית עם מועסקים        |
| Thereof: All employed                               | 3.8                           | ..                              | ..          | (1.0)       | ..           | ..           | ..           | 3.2                         | (1.1)        | 4.3            | מזה: כולם מועסקים          |
| Employed and not in labour force                    | 3.6                           | 5.1                             | 3.0         | (2.8)       | 3.8          | 4.6          | 5.9          | 25.2                        | 6.8          | 32.1           | מועסקים ואינם בכוח העבודה  |
| Households without employed persons                 | 4.1                           | 4.8                             | (1.8)       | (2.3)       | (2.8)        | (2.4)        | (2.8)        | 16.8                        | 8.0          | 24.7           | משקי בית ללא מועסקים       |
| Thereof: All not in labour force                    | 4.3                           | 4.7                             | (1.7)       | (2.1)       | (2.7)        | (2.2)        | (1.8)        | 15.2                        | 7.3          | 22.5           | מזה: כולם אינם בכוח העבודה |
| <b>2002</b>   |                               |                                 |             |             |              |              |              |                             |              |                | <b>2002</b>                |
| <b>TOTAL</b>  | <b>2.2</b>                    | <b>20.0</b>                     | <b>16.5</b> | <b>46.9</b> | <b>123.3</b> | <b>227.1</b> | <b>249.7</b> | <b>683.3</b>                | <b>881.9</b> | <b>1,565.3</b> | <b>סך הכל</b>              |
| Households with employed persons                    | 2.1                           | 13.6                            | 12.0        | 39.4        | 112.1        | 209.1        | 226.2        | 612.2                       | 516.5        | 1,128.7        | משקי בית עם מועסקים        |
| Thereof: All employed                               | 2.1                           | (2.2)                           | 3.2         | 13.2        | 47.2         | 100.9        | 77.3         | 244.0                       | 252.5        | 496.4          | מזה: כולם מועסקים          |
| Employed and not in labour force                    | 2.2                           | 10.3                            | 7.6         | 21.9        | 53.8         | 82.7         | 113.2        | 289.5                       | 208.7        | 498.2          | מועסקים ואינם בכוח העבודה  |
| Households without employed persons                 | 2.7                           | 6.5                             | 4.5         | 7.5         | 11.2         | 18.0         | 23.5         | 71.1                        | 365.5        | 436.6          | משקי בית ללא מועסקים       |
| Thereof: All not in labour force                    | 2.9                           | 5.8                             | 3.4         | 5.8         | 7.8          | 11.1         | 14.8         | 48.8                        | 333.5        | 382.3          | מזה: כולם אינם בכוח העבודה |
| <b>NON-ULTRA-ORTHODOX</b>                           | <b>2.1</b>                    | <b>9.9</b>                      | <b>12.3</b> | <b>40.7</b> | <b>115.0</b> | <b>216.8</b> | <b>241.0</b> | <b>635.6</b>                | <b>866.5</b> | <b>1,502.1</b> | <b>לא-חרדיים</b>           |
| Households with employed persons                    | 2.0                           | 7.6                             | 9.2         | 35.6        | 106.2        | 202.8        | 220.2        | 581.7                       | 508.4        | 1,090.0        | משקי בית עם מועסקים        |
| Thereof: All employed                               | 2.0                           | (1.5)                           | (2.8)       | 12.4        | 46.5         | 100.2        | 76.9         | 240.3                       | 251.8        | 492.1          | מזה: כולם מועסקים          |
| Employed and not in labour force                    | 2.1                           | 5.4                             | 5.4         | 19.1        | 48.9         | 77.5         | 107.9        | 264.1                       | 201.7        | 465.8          | מועסקים ואינם בכוח העבודה  |
| Households without employed persons                 | 2.4                           | (2.3)                           | 3.0         | 5.0         | 8.8          | 14.0         | 20.8         | 54.0                        | 358.1        | 412.1          | משקי בית ללא מועסקים       |
| Thereof: All not in labour force                    | 2.5                           | (1.9)                           | (2.1)       | 3.7         | 5.7          | 7.7          | 12.8         | 33.9                        | 326.9        | 360.8          | מזה: כולם אינם בכוח העבודה |
| <b>ULTRA-ORTHODOX</b>                               | <b>3.6</b>                    | <b>10.1</b>                     | <b>4.2</b>  | <b>6.2</b>  | <b>8.3</b>   | <b>10.3</b>  | <b>8.7</b>   | <b>47.7</b>                 | <b>15.5</b>  | <b>63.2</b>    | <b>חרדיים</b>              |
| Households with employed persons                    | 3.5                           | 6.0                             | (2.8)       | 3.8         | 5.8          | 6.3          | 5.9          | 30.5                        | 8.1          | 38.6           | משקי בית עם מועסקים        |
| Thereof: All employed                               | 3.8                           | ..                              | ..          | ..          | ..           | ..           | ..           | 3.7                         | ..           | 4.4            | מזה: כולם מועסקים          |
| Employed and not in labour force                    | 3.5                           | 4.8                             | (2.2)       | (2.8)       | 4.9          | 5.2          | 5.3          | 25.3                        | 7.1          | 32.4           | מועסקים ואינם בכוח העבודה  |
| Households without employed persons                 | 3.8                           | 4.1                             | (1.4)       | (2.4)       | (2.4)        | 3.9          | (2.8)        | 17.1                        | 7.4          | 24.5           | משקי בית ללא מועסקים       |
| Thereof: All not in labour force                    | 4.0                           | 4.0                             | (1.4)       | (2.1)       | (2.1)        | 3.4          | (2.0)        | 15.0                        | 6.5          | 21.5           | מזה: כולם אינם בכוח העבודה |

**TABLE 19.- JEWISH HOUSEHOLDS (ULTRA-ORTHODOX AND NON-ULTRA-ORTHODOX)(1) AND CHILDREN AGED UP TO 17 IN HOUSEHOLD, BY LABOUR FORCE CHARACTERISTICS AND NUMBER OF CHILDREN (Cont.)**

**לוח 19.- משקי בית יהודיים (חרדיים ולא-חרדיים)(1) וילדים עד גיל 17 במשק בית, לפי תכונות כוח עבודה ומספר ילדים (המשך)**

|   | Households with children      |                                 |             |             |              |              |              | משקי בית ללא ילדים          | סך כולל      |                |                            |
|---|-------------------------------|---------------------------------|-------------|-------------|--------------|--------------|--------------|-----------------------------|--------------|----------------|----------------------------|
|   | ממוצע ילדים למשק בית עם ילדים | מספר ילדים במשק בית             |             |             |              |              |              |                             |              |                | סך הכל                     |
|   |                               | Number of children in household |             |             |              |              |              |                             |              |                |                            |
| Average no. of children per household with children | 6+                            | 5                               | 4           | 3           | 2            | 1            | Total        | Households without children | Grand total  |                |                            |
| <b>2003</b>   | Thousands                     |                                 |             |             |              |              |              |                             | אלפים        | <b>2003</b>    |                            |
| <b>TOTAL</b>  | <b>2.2</b>                    | <b>19.7</b>                     | <b>18.7</b> | <b>45.1</b> | <b>127.0</b> | <b>227.4</b> | <b>253.0</b> | <b>690.8</b>                | <b>903.8</b> | <b>1,594.6</b> | <b>סך הכל</b>              |
| Households with employed persons                    | 2.1                           | 12.7                            | 14.3        | 37.8        | 115.6        | 207.5        | 229.4        | 617.3                       | 527.9        | 1,145.2        | משקי בית עם מועסקים        |
| Thereof: All employed                               | 2.1                           | (2.3)                           | 3.5         | 11.3        | 51.3         | 98.6         | 82.0         | 249.0                       | 256.6        | 505.6          | מזה: כולם מועסקים          |
| Employed and not in labour force                    | 2.2                           | 9.6                             | 9.2         | 21.7        | 51.6         | 81.1         | 109.6        | 282.8                       | 209.4        | 492.3          | מועסקים ואינם בכוח העבודה  |
| Households without employed persons                 | 2.8                           | 7.0                             | 4.4         | 7.2         | 11.4         | 19.9         | 23.6         | 73.5                        | 375.9        | 449.4          | משקי בית ללא מועסקים       |
| Thereof: All not in labour force                    | 3.1                           | 6.4                             | 3.5         | 4.8         | 6.9          | 11.0         | 13.9         | 46.3                        | 342.8        | 389.0          | מזה: כולם אינם בכוח העבודה |
| <b>NON-ULTRA-ORTHODOX</b>                           | <b>2.1</b>                    | <b>8.4</b>                      | <b>12.2</b> | <b>38.8</b> | <b>117.9</b> | <b>217.0</b> | <b>242.9</b> | <b>637.1</b>                | <b>888.3</b> | <b>1,525.4</b> | <b>לא-חרדיים</b>           |
| Households with employed persons                    | 2.0                           | 6.4                             | 10.2        | 33.6        | 109.1        | 201.1        | 223.2        | 583.5                       | 520.1        | 1,103.7        | משקי בית עם מועסקים        |
| Thereof: All employed                               | 2.0                           | (1.7)                           | (2.7)       | 10.1        | 50.6         | 97.8         | 81.2         | 244.1                       | 255.3        | 499.4          | מזה: כולם מועסקים          |
| Employed and not in labour force                    | 2.1                           | 4.2                             | 6.2         | 18.7        | 46.1         | 75.9         | 104.7        | 255.7                       | 203.5        | 459.3          | מועסקים ואינם בכוח העבודה  |
| Households without employed persons                 | 2.3                           | (2.0)                           | (1.9)       | 5.2         | 8.8          | 15.9         | 19.7         | 53.6                        | 368.2        | 421.8          | משקי בית ללא מועסקים       |
| Thereof: All not in labour force                    | 2.4                           | (1.6)                           | (1.1)       | 3.2         | 4.9          | 7.8          | 10.9         | 29.6                        | 336.3        | 365.9          | מזה: כולם אינם בכוח העבודה |
| <b>ULTRA-ORTHODOX</b>                               | <b>3.8</b>                    | <b>11.3</b>                     | <b>6.5</b>  | <b>6.3</b>  | <b>9.1</b>   | <b>10.4</b>  | <b>10.0</b>  | <b>53.6</b>                 | <b>15.5</b>  | <b>69.1</b>    | <b>חרדיים</b>              |
| Households with employed persons                    | 3.6                           | 6.4                             | 4.1         | 4.3         | 6.5          | 6.4          | 6.2          | 33.8                        | 7.7          | 41.5           | משקי בית עם מועסקים        |
| Thereof: All employed                               | 3.5                           | ..                              | ..          | (1.2)       | ..           | ..           | ..           | 5.0                         | (1.3)        | 6.2            | מזה: כולם מועסקים          |
| Employed and not in labour force                    | 3.7                           | 5.5                             | 3.0         | (2.9)       | 5.4          | 5.2          | 5.0          | 27.1                        | 5.9          | 33.0           | מועסקים ואינם בכוח העבודה  |
| Households without employed persons                 | 4.0                           | 5.0                             | (2.5)       | (2.0)       | (2.6)        | 4.0          | 3.8          | 19.9                        | 7.8          | 27.6           | משקי בית ללא מועסקים       |
| Thereof: All not in labour force                    | 4.2                           | 4.7                             | (2.4)       | (1.5)       | (2.0)        | 3.1          | (2.9)        | 16.7                        | 6.5          | 23.2           | מזה: כולם אינם בכוח העבודה |
| <b>2004</b>   |                               |                                 |             |             |              |              |              |                             |              | <b>2004</b>    |                            |
| <b>TOTAL</b>  | <b>2.2</b>                    | <b>22.6</b>                     | <b>17.0</b> | <b>45.8</b> | <b>130.2</b> | <b>226.5</b> | <b>252.7</b> | <b>694.8</b>                | <b>927.0</b> | <b>1,621.8</b> | <b>סך הכל</b>              |
| Households with employed persons                    | 2.1                           | 14.9                            | 12.9        | 39.5        | 119.0        | 209.1        | 228.7        | 624.2                       | 551.0        | 1,175.2        | משקי בית עם מועסקים        |
| Thereof: All employed                               | 2.1                           | (1.8)                           | 3.3         | 12.4        | 55.2         | 101.5        | 85.9         | 260.2                       | 268.8        | 529.0          | מזה: כולם מועסקים          |
| Employed and not in labour force                    | 2.3                           | 12.2                            | 7.8         | 22.5        | 50.8         | 81.6         | 107.4        | 282.3                       | 222.6        | 504.9          | מועסקים ואינם בכוח העבודה  |
| Households without employed persons                 | 2.8                           | 7.8                             | 4.1         | 6.2         | 11.2         | 17.4         | 23.9         | 70.6                        | 375.9        | 446.6          | משקי בית ללא מועסקים       |
| Thereof: All not in labour force                    | 3.1                           | 6.5                             | 3.3         | 4.2         | 6.7          | 9.2          | 12.8         | 42.7                        | 339.6        | 382.4          | מזה: כולם אינם בכוח העבודה |
| <b>NON-ULTRA-ORTHODOX</b>                           | <b>2.1</b>                    | <b>10.8</b>                     | <b>11.5</b> | <b>38.7</b> | <b>120.3</b> | <b>215.8</b> | <b>241.7</b> | <b>638.8</b>                | <b>910.2</b> | <b>1,549.0</b> | <b>לא-חרדיים</b>           |
| Households with employed persons                    | 2.1                           | 8.1                             | 9.9         | 34.7        | 112.9        | 200.9        | 222.0        | 588.5                       | 542.4        | 1,130.9        | משקי בית עם מועסקים        |
| Thereof: All employed                               | 2.0                           | (1.3)                           | (2.9)       | 12.0        | 54.3         | 99.8         | 84.9         | 255.2                       | 267.4        | 522.6          | מזה: כולם מועסקים          |
| Employed and not in labour force                    | 2.1                           | 6.2                             | 5.4         | 18.2        | 46.2         | 75.6         | 102.3        | 253.8                       | 215.7        | 469.6          | מועסקים ואינם בכוח העבודה  |
| Households without employed persons                 | 2.3                           | (2.8)                           | (1.6)       | 4.1         | 7.3          | 14.9         | 19.7         | 50.3                        | 367.7        | 418.1          | משקי בית ללא מועסקים       |
| Thereof: All not in labour force                    | 2.5                           | (2.0)                           | (1.1)       | (2.2)       | 3.3          | 7.4          | 9.7          | 25.8                        | 333.1        | 358.9          | מזה: כולם אינם בכוח העבודה |
| <b>ULTRA-ORTHODOX</b>                               | <b>3.6</b>                    | <b>11.8</b>                     | <b>5.5</b>  | <b>7.0</b>  | <b>10.0</b>  | <b>10.7</b>  | <b>11.0</b>  | <b>56.0</b>                 | <b>16.8</b>  | <b>72.8</b>    | <b>חרדיים</b>              |
| Households with employed persons                    | 3.5                           | 6.8                             | 3.0         | 4.9         | 6.1          | 8.2          | 6.7          | 35.7                        | 8.6          | 44.3           | משקי בית עם מועסקים        |
| Thereof: All employed                               | 2.9                           | ..                              | ..          | ..          | (0.9)        | (1.7)        | (1.0)        | 4.9                         | (1.4)        | 6.4            | מזה: כולם מועסקים          |
| Employed and not in labour force                    | 3.7                           | 6.0                             | (2.5)       | 4.3         | 4.7          | 6.0          | 5.1          | 28.5                        | 6.8          | 35.3           | מועסקים ואינם בכוח העבודה  |
| Households without employed persons                 | 3.9                           | 5.0                             | (2.5)       | (2.2)       | 3.9          | (2.5)        | 4.2          | 20.3                        | 8.2          | 28.5           | משקי בית ללא מועסקים       |
| Thereof: All not in labour force                    | 4.1                           | 4.5                             | (2.2)       | (2.0)       | 3.4          | (1.7)        | 3.2          | 17.0                        | 6.5          | 23.5           | מזה: כולם אינם בכוח העבודה |

TABLE 19.- JEWISH HOUSEHOLDS (ULTRA-ORTHODOX AND NON-ULTRA-ORTHODOX)(1) AND CHILDREN AGED UP TO 17 IN HOUSEHOLD, BY LABOUR FORCE CHARACTERISTICS AND NUMBER OF CHILDREN (Cont.)

לוח 19.- משקי בית יהודיים (חרדיים ולא-חרדיים) וילדים עד גיל 17 במשק בית, לפי תכונות כוח עבודה ומספר ילדים (המשך)

|   | Households with children      |                                 |             |             |              |              |              | משקי בית ללא ילדים          | סך כולל      |                |                            |
|---|-------------------------------|---------------------------------|-------------|-------------|--------------|--------------|--------------|-----------------------------|--------------|----------------|----------------------------|
|   | ממוצע ילדים למשק בית עם ילדים | מספר ילדים במשק בית             |             |             |              |              |              |                             |              |                | סך הכל                     |
|   |                               | Number of children in household |             |             |              |              |              |                             |              |                |                            |
| Average no. of children per household with children | 6+                            | 5                               | 4           | 3           | 2            | 1            | Total        | Households without children | Grand total  |                |                            |
| <b>2005</b>   | Thousands                     |                                 |             |             |              |              |              |                             | אלפים        | <b>2005</b>    |                            |
| <b>TOTAL</b>  | <b>2.2</b>                    | <b>22.8</b>                     | <b>20.0</b> | <b>40.1</b> | <b>131.4</b> | <b>241.2</b> | <b>257.3</b> | <b>712.8</b>                | <b>946.4</b> | <b>1,659.3</b> | <b>סך הכל</b>              |
| Households with employed persons                    | 2.1                           | 15.6                            | 16.1        | 33.9        | 121.3        | 227.0        | 236.3        | 650.1                       | 572.9        | 1,223.0        | משקי בית עם מועסקים        |
| Thereof: All employed                               | 2.0                           | (2.1)                           | 3.4         | 12.0        | 55.1         | 112.0        | 96.4         | 281.0                       | 277.6        | 558.6          | מזה: כולם מועסקים          |
| Employed and not in labour force                    | 2.3                           | 12.4                            | 10.8        | 18.6        | 55.0         | 89.1         | 109.1        | 295.1                       | 240.9        | 536.0          | מועסקים ואינם בכוח העבודה  |
| Households without employed persons                 | 2.9                           | 7.3                             | 3.9         | 6.3         | 10.1         | 14.2         | 21.0         | 62.7                        | 373.5        | 436.3          | משקי בית ללא מועסקים       |
| Thereof: All not in labour force                    | 3.2                           | 6.1                             | (2.9)       | 4.3         | 7.2          | 8.7          | 11.2         | 40.4                        | 342.5        | 382.9          | מזה: כולם אינם בכוח העבודה |
| <b>NON-ULTRA-ORTHODOX</b>                           | <b>2.1</b>                    | <b>10.5</b>                     | <b>13.5</b> | <b>31.8</b> | <b>120.7</b> | <b>228.4</b> | <b>245.7</b> | <b>650.6</b>                | <b>928.6</b> | <b>1,579.3</b> | <b>לא-חרדיים</b>           |
| Households with employed persons                    | 2.0                           | 8.2                             | 11.8        | 28.0        | 113.8        | 217.8        | 228.1        | 607.7                       | 562.8        | 1,170.4        | משקי בית עם מועסקים        |
| Thereof: All employed                               | 2.0                           | (1.6)                           | 3.0         | 11.3        | 53.8         | 110.9        | 95.1         | 275.7                       | 276.1        | 551.8          | מזה: כולם מועסקים          |
| Employed and not in labour force                    | 2.1                           | 5.7                             | 7.2         | 13.9        | 49.0         | 82.2         | 102.8        | 260.8                       | 233.0        | 493.9          | מועסקים ואינם בכוח העבודה  |
| Households without employed persons                 | 2.3                           | (2.3)                           | (1.7)       | 3.8         | 6.9          | 10.7         | 17.7         | 43.0                        | 365.9        | 408.9          | משקי בית ללא מועסקים       |
| Thereof: All not in labour force                    | 2.5                           | (1.8)                           | (0.9)       | (2.3)       | 4.1          | 6.0          | 8.8          | 24.0                        | 335.9        | 359.9          | מזה: כולם אינם בכוח העבודה |
| <b>ULTRA-ORTHODOX</b>                               | <b>3.6</b>                    | <b>12.4</b>                     | <b>6.5</b>  | <b>8.3</b>  | <b>10.8</b>  | <b>12.8</b>  | <b>11.6</b>  | <b>62.2</b>                 | <b>17.8</b>  | <b>80.0</b>    | <b>חרדיים</b>              |
| Households with employed persons                    | 3.4                           | 7.3                             | 4.3         | 5.9         | 7.5          | 9.2          | 8.3          | 42.5                        | 10.2         | 52.6           | משקי בית עם מועסקים        |
| Thereof: All employed                               | 3.0                           | ..                              | ..          | ..          | (1.3)        | (1.1)        | (1.3)        | 5.2                         | (1.5)        | 6.7            | מזה: כולם מועסקים          |
| Employed and not in labour force                    | 3.6                           | 6.7                             | 3.6         | 4.7         | 6.1          | 6.9          | 6.4          | 34.2                        | 7.9          | 42.1           | מועסקים ואינם בכוח העבודה  |
| Households without employed persons                 | 4.0                           | 5.0                             | (2.2)       | (2.5)       | 3.2          | 3.5          | 3.3          | 19.8                        | 7.6          | 27.4           | משקי בית ללא מועסקים       |
| Thereof: All not in labour force                    | 4.1                           | 4.3                             | (2.0)       | (2.0)       | 3.0          | (2.8)        | (2.4)        | 16.4                        | 6.6          | 23.0           | מזה: כולם אינם בכוח העבודה |
| <b>2006</b>   |                               |                                 |             |             |              |              |              |                             |              | <b>2006</b>    |                            |
| <b>TOTAL</b>  | <b>2.2</b>                    | <b>23.0</b>                     | <b>20.3</b> | <b>45.6</b> | <b>132.1</b> | <b>239.3</b> | <b>256.1</b> | <b>716.4</b>                | <b>971.9</b> | <b>1,688.3</b> | <b>סך הכל</b>              |
| Households with employed persons                    | 2.1                           | 16.1                            | 16.2        | 38.9        | 121.0        | 223.6        | 238.4        | 654.2                       | 594.6        | 1,248.9        | משקי בית עם מועסקים        |
| Thereof: All employed                               | 2.0                           | (2.3)                           | 4.3         | 14.8        | 57.7         | 113.7        | 98.4         | 291.3                       | 299.0        | 590.3          | מזה: כולם מועסקים          |
| Employed and not in labour force                    | 2.3                           | 12.5                            | 10.5        | 19.8        | 52.0         | 86.4         | 108.9        | 290.0                       | 247.1        | 537.2          | מועסקים ואינם בכוח העבודה  |
| Households without employed persons                 | 2.9                           | 6.8                             | 4.1         | 6.7         | 11.1         | 15.7         | 17.7         | 62.2                        | 377.3        | 439.5          | משקי בית ללא מועסקים       |
| Thereof: All not in labour force                    | 3.1                           | 5.9                             | 3.4         | 5.0         | 7.5          | 10.5         | 10.9         | 43.2                        | 346.3        | 389.5          | מזה: כולם אינם בכוח העבודה |
| <b>NON-ULTRA-ORTHODOX</b>                           | <b>2.1</b>                    | <b>9.0</b>                      | <b>12.9</b> | <b>36.0</b> | <b>120.9</b> | <b>226.3</b> | <b>243.0</b> | <b>648.1</b>                | <b>953.0</b> | <b>1,601.2</b> | <b>לא-חרדיים</b>           |
| Households with employed persons                    | 2.0                           | 7.5                             | 10.9        | 32.1        | 113.6        | 215.4        | 228.7        | 608.2                       | 584.2        | 1,192.3        | משקי בית עם מועסקים        |
| Thereof: All employed                               | 2.0                           | (1.7)                           | 3.4         | 13.3        | 56.6         | 112.7        | 97.6         | 285.3                       | 297.7        | 583.0          | מזה: כולם מועסקים          |
| Employed and not in labour force                    | 2.1                           | 5.0                             | 6.3         | 14.7        | 46.3         | 79.9         | 100.7        | 252.9                       | 238.5        | 491.4          | מועסקים ואינם בכוח העבודה  |
| Households without employed persons                 | 2.4                           | (1.5)                           | (2.0)       | 4.0         | 7.3          | 10.9         | 14.3         | 39.9                        | 368.9        | 408.8          | משקי בית ללא מועסקים       |
| Thereof: All not in labour force                    | 2.5                           | (1.1)                           | (1.6)       | (2.8)       | 4.4          | 6.5          | 8.2          | 24.5                        | 339.9        | 364.4          | מזה: כולם אינם בכוח העבודה |
| <b>ULTRA-ORTHODOX</b>                               | <b>3.6</b>                    | <b>14.0</b>                     | <b>7.4</b>  | <b>9.5</b>  | <b>11.2</b>  | <b>13.0</b>  | <b>13.2</b>  | <b>68.3</b>                 | <b>18.9</b>  | <b>87.2</b>    | <b>חרדיים</b>              |
| Households with employed persons                    | 3.5                           | 8.7                             | 5.3         | 6.8         | 7.4          | 8.3          | 9.7          | 46.1                        | 10.4         | 56.5           | משקי בית עם מועסקים        |
| Thereof: All employed                               | 3.5                           | ..                              | ..          | (1.5)       | (1.2)        | (1.0)        | (0.9)        | 6.0                         | (1.3)        | 7.3            | מזה: כולם מועסקים          |
| Employed and not in labour force                    | 3.6                           | 7.5                             | 4.1         | 5.1         | 5.7          | 6.5          | 8.3          | 37.2                        | 8.6          | 45.8           | מועסקים ואינם בכוח העבודה  |
| Households without employed persons                 | 3.8                           | 5.3                             | (2.1)       | (2.7)       | 3.8          | 4.8          | 3.5          | 22.2                        | 8.4          | 30.7           | משקי בית ללא מועסקים       |
| Thereof: All not in labour force                    | 3.9                           | 4.8                             | (1.8)       | (2.3)       | 3.1          | 4.0          | (2.7)        | 18.7                        | 6.5          | 25.1           | מזה: כולם אינם בכוח העבודה |

TABLE 19.- JEWISH HOUSEHOLDS (ULTRA-ORTHODOX AND NON-ULTRA-ORTHODOX)(1) AND CHILDREN AGED UP TO 17 IN HOUSEHOLD, BY LABOUR FORCE CHARACTERISTICS AND NUMBER OF CHILDREN (Cont.)

לוח 19.- משקי בית יהודיים (חרדיים ולא-חרדיים)(1) וילדים עד גיל 17 במשק בית, לפי תכונות כוח עבודה ומספר ילדים (המשך)

|   | Households with children      |                                 |             |             |              |              |              | משקי בית ללא ילדים          | סך כולל        |                |                            |
|---|-------------------------------|---------------------------------|-------------|-------------|--------------|--------------|--------------|-----------------------------|----------------|----------------|----------------------------|
|   | ממוצע ילדים למשק בית עם ילדים | מספר ילדים במשק בית             |             |             |              |              |              |                             |                |                | סך הכל                     |
|   |                               | Number of children in household |             |             |              |              |              |                             |                |                |                            |
| Average no. of children per household with children | 6+                            | 5                               | 4           | 3           | 2            | 1            | Total        | Households without children | Grand total    |                |                            |
| <b>2007</b>   | Thousands                     |                                 |             |             |              |              |              |                             | אלפים          | <b>2007</b>    |                            |
| <b>TOTAL</b>  | <b>2.2</b>                    | <b>22.9</b>                     | <b>22.1</b> | <b>50.1</b> | <b>131.8</b> | <b>238.5</b> | <b>261.2</b> | <b>726.7</b>                | <b>996.6</b>   | <b>1,723.3</b> | <b>סך הכל</b>              |
| Households with employed persons                    | 2.1                           | 15.7                            | 17.9        | 43.1        | 122.2        | 224.7        | 243.5        | 667.0                       | 619.1          | 1,286.1        | משקי בית עם מועסקים        |
| Thereof: All employed                               | 2.1                           | (2.5)                           | 5.2         | 18.3        | 59.5         | 122.1        | 100.5        | 308.0                       | 323.1          | 631.1          | מזה: כולם מועסקים          |
| Employed and not in labour force                    | 2.2                           | 12.1                            | 10.8        | 20.5        | 52.3         | 83.1         | 117.0        | 295.8                       | 249.6          | 545.4          | מועסקים ואינם בכוח העבודה  |
| Households without employed persons                 | 2.9                           | 7.1                             | 4.3         | 7.1         | 9.6          | 13.9         | 17.8         | 59.7                        | 377.5          | 437.3          | משקי בית ללא מועסקים       |
| Thereof: All not in labour force                    | 3.2                           | 6.0                             | 3.9         | 5.5         | 6.9          | 8.4          | 11.7         | 42.2                        | 351.1          | 393.3          | מזה: כולם אינם בכוח העבודה |
| <b>NON-ULTRA-ORTHODOX</b>                           | <b>2.1</b>                    | <b>8.8</b>                      | <b>13.4</b> | <b>40.5</b> | <b>119.8</b> | <b>224.6</b> | <b>248.7</b> | <b>655.7</b>                | <b>975.8</b>   | <b>1,631.5</b> | <b>לא-חרדיים</b>           |
| Households with employed persons                    | 2.0                           | 7.3                             | 11.8        | 36.6        | 113.7        | 214.9        | 234.4        | 618.7                       | 606.9          | 1,225.5        | משקי בית עם מועסקים        |
| Thereof: All employed                               | 2.0                           | (1.7)                           | 4.3         | 17.2        | 58.3         | 120.8        | 100.1        | 302.2                       | 321.0          | 623.3          | מזה: כולם מועסקים          |
| Employed and not in labour force                    | 2.0                           | 4.8                             | 6.0         | 15.6        | 45.4         | 75.3         | 109.5        | 256.6                       | 240.0          | 496.5          | מועסקים ואינם בכוח העבודה  |
| Households without employed persons                 | 2.3                           | (1.5)                           | (1.6)       | 3.9         | 6.1          | 9.7          | 14.3         | 37.1                        | 368.9          | 406.0          | משקי בית ללא מועסקים       |
| Thereof: All not in labour force                    | 2.4                           | (1.0)                           | (1.4)       | (2.7)       | 3.8          | 5.5          | 9.0          | 23.2                        | 344.1          | 367.3          | מזה: כולם אינם בכוח העבודה |
| <b>ULTRA-ORTHODOX</b>                               | <b>3.7</b>                    | <b>14.1</b>                     | <b>8.8</b>  | <b>9.6</b>  | <b>12.1</b>  | <b>13.9</b>  | <b>12.5</b>  | <b>71.0</b>                 | <b>20.8</b>    | <b>91.8</b>    | <b>חרדיים</b>              |
| Households with employed persons                    | 3.5                           | 8.4                             | 6.1         | 6.5         | 8.5          | 9.8          | 9.0          | 48.3                        | 12.3           | 60.6           | משקי בית עם מועסקים        |
| Thereof: All employed                               | 3.7                           | ..                              | (0.9)       | (1.1)       | (1.2)        | (1.3)        | ..           | 5.7                         | (2.1)          | 7.8            | מזה: כולם מועסקים          |
| Employed and not in labour force                    | 3.6                           | 7.4                             | 4.8         | 4.9         | 6.9          | 7.8          | 7.5          | 39.2                        | 9.6            | 48.9           | מועסקים ואינם בכוח העבודה  |
| Households without employed persons                 | 4.0                           | 5.6                             | (2.7)       | 3.1         | 3.6          | 4.2          | 3.5          | 22.7                        | 8.6            | 31.2           | משקי בית ללא מועסקים       |
| Thereof: All not in labour force                    | 4.1                           | 5.0                             | (2.5)       | (2.7)       | 3.1          | 3.0          | (2.7)        | 19.0                        | 7.0            | 26.0           | מזה: כולם אינם בכוח העבודה |
| <b>2008</b>   |                               |                                 |             |             |              |              |              |                             |                | <b>2008</b>    |                            |
| <b>TOTAL</b>  | <b>2.2</b>                    | <b>25.2</b>                     | <b>21.8</b> | <b>45.9</b> | <b>139.5</b> | <b>247.7</b> | <b>251.3</b> | <b>731.5</b>                | <b>1,019.2</b> | <b>1,750.7</b> | <b>סך הכל</b>              |
| Households with employed persons                    | 2.2                           | 17.1                            | 17.0        | 40.0        | 130.2        | 235.6        | 233.6        | 673.4                       | 647.9          | 1,321.3        | משקי בית עם מועסקים        |
| Thereof: All employed                               | 2.1                           | (2.6)                           | 5.0         | 16.4        | 66.3         | 129.2        | 92.0         | 311.5                       | 340.0          | 651.5          | מזה: כולם מועסקים          |
| Employed and not in labour force                    | 2.3                           | 13.7                            | 10.9        | 21.4        | 54.7         | 88.6         | 119.5        | 308.9                       | 268.1          | 577.0          | מועסקים ואינם בכוח העבודה  |
| Households without employed persons                 | 3.1                           | 8.1                             | 4.8         | 6.0         | 9.3          | 12.2         | 17.8         | 58.1                        | 371.4          | 429.5          | משקי בית ללא מועסקים       |
| Thereof: All not in labour force                    | 3.3                           | 7.0                             | 4.3         | 4.4         | 6.5          | 7.3          | 12.5         | 42.0                        | 346.8          | 388.8          | מזה: כולם אינם בכוח העבודה |
| <b>NON-ULTRA-ORTHODOX</b>                           | <b>2.1</b>                    | <b>10.2</b>                     | <b>12.9</b> | <b>36.8</b> | <b>126.6</b> | <b>235.7</b> | <b>237.6</b> | <b>659.8</b>                | <b>1,001.7</b> | <b>1,661.5</b> | <b>לא-חרדיים</b>           |
| Households with employed persons                    | 2.1                           | 8.1                             | 11.6        | 34.3        | 121.0        | 226.6        | 223.5        | 625.1                       | 635.2          | 1,260.3        | משקי בית עם מועסקים        |
| Thereof: All employed                               | 2.1                           | (1.8)                           | 4.1         | 15.0        | 64.9         | 127.9        | 91.0         | 304.8                       | 337.7          | 642.5          | מזה: כולם מועסקים          |
| Employed and not in labour force                    | 2.1                           | 5.7                             | 6.5         | 17.5        | 47.3         | 81.1         | 110.8        | 268.9                       | 258.5          | 527.4          | מועסקים ואינם בכוח העבודה  |
| Households without employed persons                 | 2.3                           | (2.0)                           | (1.3)       | (2.5)       | 5.6          | 9.1          | 14.1         | 34.7                        | 366.5          | 401.2          | משקי בית ללא מועסקים       |
| Thereof: All not in labour force                    | 2.4                           | (1.7)                           | (1.0)       | (1.8)       | 3.5          | 5.3          | 10.0         | 23.3                        | 342.6          | 365.8          | מזה: כולם אינם בכוח העבודה |
| <b>ULTRA-ORTHODOX</b>                               | <b>3.7</b>                    | <b>15.1</b>                     | <b>8.9</b>  | <b>9.2</b>  | <b>12.9</b>  | <b>12.1</b>  | <b>13.7</b>  | <b>71.8</b>                 | <b>17.5</b>    | <b>89.3</b>    | <b>חרדיים</b>              |
| Households with employed persons                    | 3.5                           | 9.0                             | 5.4         | 5.7         | 9.2          | 9.0          | 10.1         | 48.4                        | 12.6           | 61.0           | משקי בית עם מועסקים        |
| Thereof: All employed                               | 3.4                           | ..                              | (0.9)       | (1.4)       | (1.4)        | (1.2)        | (1.0)        | 6.7                         | (2.3)          | 8.9            | מזה: כולם מועסקים          |
| Employed and not in labour force                    | 3.5                           | 8.0                             | 4.4         | 3.9         | 7.4          | 7.5          | 8.7          | 39.9                        | 9.7            | 49.6           | מועסקים ואינם בכוח העבודה  |
| Households without employed persons                 | 4.2                           | 6.1                             | 3.5         | 3.5         | 3.7          | 3.0          | 3.7          | 23.4                        | 4.9            | 28.3           | משקי בית ללא מועסקים       |
| Thereof: All not in labour force                    | 4.5                           | 5.3                             | 3.3         | (2.7)       | 3.0          | (2.0)        | (2.5)        | 18.8                        | 4.2            | 23.0           | מזה: כולם אינם בכוח העבודה |

TABLE 19.- JEWISH HOUSEHOLDS (ULTRA-ORTHODOX AND NON-ULTRA-ORTHODOX)(1) AND CHILDREN AGED UP TO 17 IN HOUSEHOLD, BY LABOUR FORCE CHARACTERISTICS AND NUMBER OF CHILDREN (Cont.)

לוח 19.- משקי בית יהודיים (חרדיים ולא-חרדיים)(1) וילדים עד גיל 17 במשק בית, לפי תכונות כוח עבודה ומספר ילדים (המשך)

|   | Households with children      |                                 |             |             |              |              |              | משקי בית ללא ילדים          | סך כולל        |                |                            |
|---|-------------------------------|---------------------------------|-------------|-------------|--------------|--------------|--------------|-----------------------------|----------------|----------------|----------------------------|
|   | ממוצע ילדים למשק בית עם ילדים | מספר ילדים במשק בית             |             |             |              |              |              |                             |                |                | סך הכל                     |
|   |                               | Number of children in household |             |             |              |              |              |                             |                |                |                            |
| Average no. of children per household with children | 6+                            | 5                               | 4           | 3           | 2            | 1            | Total        | Households without children | Grand total    |                |                            |
| <b>2009</b>   | Thousands                     |                                 |             |             |              |              |              |                             | אלפים          | <b>2009</b>    |                            |
| <b>TOTAL</b>  | <b>2.3</b>                    | <b>25.6</b>                     | <b>23.4</b> | <b>47.7</b> | <b>148.6</b> | <b>244.3</b> | <b>248.8</b> | <b>738.4</b>                | <b>1,023.6</b> | <b>1,762.1</b> | <b>סך הכל</b>              |
| Households with employed persons                    | 2.2                           | 19.2                            | 18.6        | 40.9        | 138.7        | 231.1        | 230.8        | 679.2                       | 648.4          | 1,327.6        | משקי בית עם מועסקים        |
| Thereof: All employed                               | 2.2                           | (2.8)                           | 6.8         | 16.4        | 71.0         | 122.9        | 90.9         | 310.9                       | 331.3          | 642.2          | מזה: כולם מועסקים          |
| Employed and not in labour force                    | 2.3                           | 14.7                            | 10.8        | 20.9        | 55.3         | 85.4         | 113.0        | 300.1                       | 262.7          | 562.8          | מועסקים ואינם בכוח העבודה  |
| Households without employed persons                 | 2.9                           | 6.4                             | 4.8         | 6.8         | 9.9          | 13.3         | 18.1         | 59.2                        | 375.3          | 434.5          | משקי בית ללא מועסקים       |
| Thereof: All not in labour force                    | 3.2                           | 5.8                             | 4.0         | 4.6         | 6.7          | 8.1          | 11.6         | 40.6                        | 344.6          | 385.2          | מזה: כולם אינם בכוח העבודה |
| <b>NON-ULTRA-ORTHODOX</b>                           | <b>2.1</b>                    | <b>9.8</b>                      | <b>14.3</b> | <b>37.3</b> | <b>137.0</b> | <b>230.5</b> | <b>235.2</b> | <b>664.1</b>                | <b>1,003.2</b> | <b>1,667.3</b> | <b>לא-חרדיים</b>           |
| Households with employed persons                    | 2.1                           | 8.7                             | 12.8        | 34.2        | 130.1        | 220.7        | 220.1        | 626.7                       | 635.9          | 1,262.6        | משקי בית עם מועסקים        |
| Thereof: All employed                               | 2.1                           | (1.9)                           | 5.3         | 15.1        | 69.1         | 121.7        | 89.5         | 302.6                       | 328.7          | 631.3          | מזה: כולם מועסקים          |
| Employed and not in labour force                    | 2.1                           | 6.1                             | 6.6         | 16.0        | 49.3         | 77.0         | 104.3        | 259.3                       | 253.7          | 513.0          | מועסקים ואינם בכוח העבודה  |
| Households without employed persons                 | 2.2                           | (1.1)                           | (1.5)       | 3.1         | 6.9          | 9.8          | 15.1         | 37.4                        | 367.3          | 404.7          | משקי בית ללא מועסקים       |
| Thereof: All not in labour force                    | 2.3                           | (0.9)                           | (1.0)       | (1.7)       | 4.1          | 5.6          | 9.2          | 22.6                        | 337.3          | 359.8          | מזה: כולם אינם בכוח העבודה |
| <b>ULTRA-ORTHODOX</b>                               | <b>3.7</b>                    | <b>15.8</b>                     | <b>9.1</b>  | <b>10.4</b> | <b>11.6</b>  | <b>13.8</b>  | <b>13.6</b>  | <b>74.4</b>                 | <b>20.4</b>    | <b>94.8</b>    | <b>חרדיים</b>              |
| Households with employed persons                    | 3.6                           | 10.5                            | 5.8         | 6.7         | 8.6          | 10.4         | 10.6         | 52.6                        | 12.4           | 65.0           | משקי בית עם מועסקים        |
| Thereof: All employed                               | 3.5                           | (0.9)                           | (1.5)       | (1.4)       | (1.9)        | (1.2)        | (1.4)        | 8.3                         | (2.7)          | 10.9           | מזה: כולם מועסקים          |
| Employed and not in labour force                    | 3.6                           | 8.7                             | 4.2         | 4.9         | 6.0          | 8.4          | 8.7          | 40.7                        | 9.0            | 49.8           | מועסקים ואינם בכוח העבודה  |
| Households without employed persons                 | 4.1                           | 5.3                             | 3.3         | 3.7         | 3.0          | 3.5          | 3.0          | 21.8                        | 8.0            | 29.8           | משקי בית ללא מועסקים       |
| Thereof: All not in labour force                    | 4.2                           | 4.9                             | 3.0         | (2.8)       | (2.6)        | (2.4)        | (2.4)        | 18.1                        | 7.3            | 25.4           | מזה: כולם אינם בכוח העבודה |
| <b>2009(3)</b>                                      |                               |                                 |             |             |              |              |              |                             |                |                | <b>(3)2009</b>             |
| <b>TOTAL</b>  | <b>2.3</b>                    | <b>24.7</b>                     | <b>22.6</b> | <b>46.0</b> | <b>146.1</b> | <b>242.6</b> | <b>250.2</b> | <b>732.1</b>                | <b>1,051.8</b> | <b>1,784.0</b> | <b>סך הכל</b>              |
| Households with employed persons                    | 2.2                           | 18.6                            | 18.1        | 39.4        | 136.6        | 229.7        | 232.4        | 674.8                       | 671.6          | 1,346.4        | משקי בית עם מועסקים        |
| Thereof: All employed                               | 2.1                           | (2.7)                           | 6.6         | 15.8        | 70.1         | 122.1        | 91.5         | 308.8                       | 345.9          | 654.7          | מזה: כולם מועסקים          |
| Employed and not in labour force                    | 2.3                           | 14.2                            | 10.4        | 20.2        | 54.3         | 85.1         | 113.9        | 298.1                       | 269.8          | 567.9          | מועסקים ואינם בכוח העבודה  |
| Households without employed persons                 | 2.9                           | 6.1                             | 4.5         | 6.5         | 9.5          | 12.9         | 17.8         | 57.4                        | 380.2          | 437.5          | משקי בית ללא מועסקים       |
| Thereof: All not in labour force                    | 3.1                           | 5.6                             | 3.8         | 4.4         | 6.4          | 7.8          | 11.4         | 39.3                        | 348.4          | 387.7          | מזה: כולם אינם בכוח העבודה |
| <b>NON-ULTRA-ORTHODOX</b>                           | <b>2.1</b>                    | <b>9.5</b>                      | <b>13.8</b> | <b>36.0</b> | <b>135.0</b> | <b>229.2</b> | <b>236.9</b> | <b>660.4</b>                | <b>1,031.4</b> | <b>1,691.8</b> | <b>לא-חרדיים</b>           |
| Households with employed persons                    | 2.1                           | 8.4                             | 12.5        | 33.0        | 128.3        | 219.8        | 221.9        | 623.9                       | 659.1          | 1,283.1        | משקי בית עם מועסקים        |
| Thereof: All employed                               | 2.1                           | (1.8)                           | 5.2         | 14.5        | 68.3         | 120.9        | 90.1         | 300.8                       | 343.2          | 644.0          | מזה: כולם מועסקים          |
| Employed and not in labour force                    | 2.1                           | 5.9                             | 6.4         | 15.5        | 48.6         | 77.0         | 105.4        | 258.7                       | 260.7          | 519.3          | מועסקים ואינם בכוח העבודה  |
| Households without employed persons                 | 2.2                           | (1.1)                           | (1.4)       | 3.0         | 6.6          | 9.5          | 14.9         | 36.5                        | 372.2          | 408.7          | משקי בית ללא מועסקים       |
| Thereof: All not in labour force                    | 2.3                           | (0.9)                           | (1.0)       | (1.7)       | 3.9          | 5.4          | 9.1          | 21.9                        | 341.2          | 363.1          | מזה: כולם אינם בכוח העבודה |
| <b>ULTRA-ORTHODOX</b>                               | <b>3.7</b>                    | <b>15.2</b>                     | <b>8.8</b>  | <b>9.9</b>  | <b>11.2</b>  | <b>13.3</b>  | <b>13.4</b>  | <b>71.7</b>                 | <b>20.5</b>    | <b>92.2</b>    | <b>חרדיים</b>              |
| Households with employed persons                    | 3.6                           | 10.1                            | 5.6         | 6.4         | 8.3          | 10.0         | 10.5         | 50.9                        | 12.5           | 63.4           | משקי בית עם מועסקים        |
| Thereof: All employed                               | 3.5                           | (0.9)                           | (1.4)       | (1.3)       | (1.8)        | (1.2)        | (1.4)        | 8.0                         | (2.6)          | 10.7           | מזה: כולם מועסקים          |
| Employed and not in labour force                    | 3.6                           | 8.4                             | 4.0         | 4.7         | 5.8          | 8.0          | 8.5          | 39.4                        | 9.1            | 48.5           | מועסקים ואינם בכוח העבודה  |
| Households without employed persons                 | 4.1                           | 5.0                             | 3.2         | 3.5         | (2.9)        | 3.4          | (2.9)        | 20.9                        | 8.0            | 28.8           | משקי בית ללא מועסקים       |
| Thereof: All not in labour force                    | 4.2                           | 4.7                             | (2.8)       | (2.7)       | (2.5)        | (2.4)        | (2.3)        | 17.3                        | 7.3            | 24.6           | מזה: כולם אינם בכוח העבודה |

TABLE 19.- JEWISH HOUSEHOLDS (ULTRA-ORTHODOX AND NON-ULTRA-ORTHODOX)(1) AND CHILDREN AGED UP TO 17 IN HOUSEHOLD, BY LABOUR FORCE CHARACTERISTICS AND NUMBER OF CHILDREN (Cont.)

לוח 19.- משקי בית יהודיים (חרדיים ולא-חרדיים) (1) וילדים עד גיל 17 במשק בית, לפי תכונות כוח עבודה ומספר ילדים (המשך)

|   | Households with children      |                                 |             |             |              |              |              | משקי בית ללא ילדים          | סך כולל        |                |                            |
|---|-------------------------------|---------------------------------|-------------|-------------|--------------|--------------|--------------|-----------------------------|----------------|----------------|----------------------------|
|   | ממוצע ילדים למשק בית עם ילדים | מספר ילדים במשק בית             |             |             |              |              |              |                             |                |                | סך הכל                     |
|   |                               | Number of children in household |             |             |              |              |              |                             |                |                |                            |
| Average no. of children per household with children | 6+                            | 5                               | 4           | 3           | 2            | 1            | Total        | Households without children | Grand total    |                |                            |
| <b>2010</b>   |                               | Thousands                       |             |             |              |              |              |                             |                | אלפים          | <b>2010</b>                |
| <b>TOTAL</b>  | <b>2.3</b>                    | <b>23.9</b>                     | <b>22.3</b> | <b>54.4</b> | <b>146.9</b> | <b>246.9</b> | <b>246.0</b> | <b>740.4</b>                | <b>1,059.3</b> | <b>1,799.7</b> | <b>סך הכל</b>              |
| Households with employed persons                    | 2.2                           | 18.5                            | 18.7        | 49.9        | 137.1        | 234.0        | 230.0        | 688.1                       | 681.8          | 1,369.9        | משקי בית עם מועסקים        |
| Thereof: All employed                               | 2.2                           | 3.7                             | 5.4         | 20.6        | 75.5         | 125.5        | 94.5         | 325.1                       | 352.3          | 677.4          | מזה: כולם מועסקים          |
| Employed and not in labour force                    | 2.3                           | 13.6                            | 11.4        | 25.5        | 52.7         | 86.3         | 111.0        | 300.5                       | 278.4          | 578.9          | מועסקים ואינם בכוח העבודה  |
| Households without employed persons                 | 2.8                           | 5.4                             | 3.6         | 4.6         | 9.8          | 12.8         | 16.1         | 52.3                        | 377.6          | 429.8          | משקי בית ללא מועסקים       |
| Thereof: All not in labour force                    | 3.0                           | 4.7                             | 3.3         | 3.5         | 6.8          | 8.2          | 10.6         | 37.1                        | 350.9          | 388.0          | מזה: כולם אינם בכוח העבודה |
| <b>NON-ULTRA-ORTHODOX</b>                           | <b>2.1</b>                    | <b>9.5</b>                      | <b>13.8</b> | <b>43.0</b> | <b>136.5</b> | <b>233.6</b> | <b>235.3</b> | <b>671.7</b>                | <b>1,040.4</b> | <b>1,712.1</b> | <b>לא-חרדיים</b>           |
| Households with employed persons                    | 2.1                           | 8.0                             | 12.4        | 40.9        | 129.5        | 224.0        | 221.7        | 636.6                       | 669.6          | 1,306.2        | משקי בית עם מועסקים        |
| Thereof: All employed                               | 2.1                           | (2.2)                           | 4.5         | 19.0        | 73.8         | 123.8        | 93.3         | 316.5                       | 349.9          | 666.5          | מזה: כולם מועסקים          |
| Employed and not in labour force                    | 2.1                           | 5.3                             | 6.8         | 19.0        | 47.2         | 79.5         | 104.6        | 262.3                       | 269.1          | 531.4          | מועסקים ואינם בכוח העבודה  |
| Households without employed persons                 | 2.3                           | (1.5)                           | (1.4)       | (2.2)       | 7.0          | 9.6          | 13.6         | 35.2                        | 370.8          | 405.9          | משקי בית ללא מועסקים       |
| Thereof: All not in labour force                    | 2.4                           | (1.1)                           | (1.2)       | (1.4)       | 4.7          | 5.7          | 8.6          | 22.7                        | 345.2          | 367.9          | מזה: כולם אינם בכוח העבודה |
| <b>ULTRA-ORTHODOX</b>                               | <b>3.8</b>                    | <b>14.4</b>                     | <b>8.5</b>  | <b>11.4</b> | <b>10.4</b>  | <b>13.3</b>  | <b>10.7</b>  | <b>68.7</b>                 | <b>18.9</b>    | <b>87.6</b>    | <b>חרדיים</b>              |
| Households with employed persons                    | 3.7                           | 10.5                            | 6.3         | 9.0         | 7.6          | 10.0         | 8.2          | 51.6                        | 12.1           | 63.7           | משקי בית עם מועסקים        |
| Thereof: All employed                               | 3.6                           | (1.5)                           | (0.9)       | (1.6)       | (1.7)        | (1.7)        | (1.2)        | 8.5                         | (2.4)          | 10.9           | מזה: כולם מועסקים          |
| Employed and not in labour force                    | 3.8                           | 8.3                             | 4.6         | 6.6         | 5.6          | 6.8          | 6.4          | 38.2                        | 9.3            | 47.5           | מועסקים ואינם בכוח העבודה  |
| Households without employed persons                 | 3.8                           | 3.9                             | (2.2)       | (2.4)       | (2.8)        | 3.3          | (2.5)        | 17.1                        | 6.8            | 23.9           | משקי בית ללא מועסקים       |
| Thereof: All not in labour force                    | 4.0                           | 3.7                             | (2.0)       | (2.1)       | (2.1)        | (2.5)        | (2.0)        | 14.3                        | 5.7            | 20.1           | מזה: כולם אינם בכוח העבודה |

Source of data: Labour Force Surveys.

מקור הנתונים: סקרי כוח אדם.

(1) Excl. people living outside localities and in institutions (permanent samples), in kibbutzim and in student dormitories.

(1) לא כולל הגרים במוסדות (מדגמים קבועים), בקיבוצים ובמונונות סטודנטים.

(2) Based on new weighting groups, see: Central Bureau of Statistics (2003). *Labour Force Surveys 2002*, Introduction. Publication No. 1218. Jerusalem: Author.

(2) על בסיס קבוצות ניפוח חדשות, ראו: הלשכה המרכזית לסטטיסטיקה (2003). *סקרי כוח אדם 2002*, מבוא. פרסום מס' 1218. ירושלים: המחבר.

(3) Based on the 2008 Population Census estimates.

(3) על בסיס אומדני מפקד האוכלוסין 2008.

# **לוחות המבוססים על נתונים**

## **מתוך הסקר החברתי**

TABLE 20.- JEWS AGED 20 AND OVER, BY SEX AND EXTENT OF RELIGIOSITY (SELF-ASSESSED)

לוח 20 - יהודים בני 20 ומעלה, לפי מין ומידת דתיות (לפי הגדרה עצמית)

|                        | 2010           | 2009           | 2008           | 2007           | 2006           | 2005           | 2004           | 2003           | 2002           |                    |
|------------------------|----------------|----------------|----------------|----------------|----------------|----------------|----------------|----------------|----------------|--------------------|
|                        | Thousands      |                |                |                |                |                |                |                |                | אלפים              |
| <b>TOTAL(I)</b>        | <b>3,809.0</b> | <b>3,739.7</b> | <b>3,661.2</b> | <b>3,619.4</b> | <b>3,552.4</b> | <b>3,466.0</b> | <b>3,439.4</b> | <b>3,386.6</b> | <b>3,302.3</b> | <b>סך הכל(ג)</b>   |
| Ultra-Orthodox         | 333.4          | 305.9          | 293.3          | 281.4          | 267.4          | 231.8          | 274.9          | 216.3          | 194.9          | חרדים              |
| Religious              | 365.0          | 438.3          | 357.5          | 343.2          | 347.9          | 338.0          | 297.8          | 315.5          | 329.6          | דתיים              |
| Traditional            | 1,450.5        | 1,438.7        | 1,470.4        | 1,411.0        | 1,379.3        | 1,328.5        | 1,315.1        | 1,338.6        | 1,365.4        | מסורתיים           |
| Not religious, secular | 1,654.9        | 1,547.1        | 1,525.3        | 1,570.6        | 1,549.0        | 1,559.7        | 1,541.2        | 1,504.3        | 1,402.1        | לא-דתיים, חילוניים |
| <b>MALES(I)</b>        | <b>1,841.4</b> | <b>1,806.2</b> | <b>1,760.5</b> | <b>1,744.6</b> | <b>1,710.7</b> | <b>1,672.1</b> | <b>1,659.6</b> | <b>1,623.1</b> | <b>1,584.7</b> | <b>גברים(ג)</b>    |
| Ultra-Orthodox         | 155.7          | 158.6          | 160.3          | 152.2          | 130.2          | 117.5          | 137.4          | 105.1          | 96.6           | חרדים              |
| Religious              | 187.1          | 232.4          | 176.8          | 166.9          | 177.2          | 170.6          | 152.1          | 156.9          | 161.0          | דתיים              |
| Traditional            | 687.5          | 668.9          | 653.7          | 658.4          | 624.8          | 628.0          | 600.8          | 623.8          | 622.5          | מסורתיים           |
| Not religious, secular | 808.0          | 739.1          | 760.0          | 758.7          | 772.1          | 750.9          | 764.2          | 730.7          | 699.7          | לא-דתיים, חילוניים |
| <b>FEMALES(I)</b>      | <b>1,967.6</b> | <b>1,933.5</b> | <b>1,900.7</b> | <b>1,874.8</b> | <b>1,841.7</b> | <b>1,793.9</b> | <b>1,779.8</b> | <b>1,763.5</b> | <b>1,717.6</b> | <b>נשים(ג)</b>     |
| Ultra-Orthodox         | 177.7          | 147.3          | 133.1          | 129.2          | 137.2          | 114.3          | 137.5          | 111.2          | 98.3           | חרדיות             |
| Religious              | 177.9          | 205.9          | 180.7          | 176.3          | 170.7          | 167.4          | 145.7          | 158.6          | 168.6          | דתיות              |
| Traditional            | 763.1          | 769.9          | 816.7          | 752.5          | 754.5          | 700.5          | 714.3          | 714.8          | 743.0          | מסורתיות           |
| Not religious, secular | 846.9          | 808.0          | 765.4          | 811.9          | 776.9          | 808.8          | 777.0          | 773.6          | 702.4          | לא-דתיות, חילוניות |
|                        | Percentages    |                |                |                |                |                |                |                |                | אחוזים             |
| <b>TOTAL(I)</b>        | <b>100.0</b>   | <b>100.0</b>   | <b>100.0</b>   | <b>100.0</b>   | <b>100.0</b>   | <b>100.0</b>   | <b>100.0</b>   | <b>100.0</b>   | <b>100.0</b>   | <b>סך הכל(ג)</b>   |
| Ultra-Orthodox         | 8.8            | 8.2            | 8.0            | 7.8            | 7.5            | 6.7            | 8.0            | 6.4            | 5.9            | חרדים              |
| Religious              | 9.6            | 11.7           | 9.8            | 9.5            | 9.8            | 9.8            | 8.7            | 9.3            | 10.0           | דתיים              |
| Traditional            | 38.1           | 38.5           | 40.2           | 39.0           | 38.8           | 38.3           | 38.2           | 39.5           | 41.3           | מסורתיים           |
| Not religious, secular | 43.4           | 41.4           | 41.7           | 43.4           | 43.6           | 45.0           | 44.8           | 44.4           | 42.5           | לא-דתיים, חילוניים |
| <b>MALES(I)</b>        | <b>100.0</b>   | <b>100.0</b>   | <b>100.0</b>   | <b>100.0</b>   | <b>100.0</b>   | <b>100.0</b>   | <b>100.0</b>   | <b>100.0</b>   | <b>100.0</b>   | <b>גברים(ג)</b>    |
| Ultra-Orthodox         | 8.5            | 8.8            | 9.1            | 8.7            | 7.6            | 7.0            | 8.3            | 6.5            | 6.1            | חרדים              |
| Religious              | 10.2           | 12.9           | 10.0           | 9.6            | 10.4           | 10.2           | 9.2            | 9.7            | 10.2           | דתיים              |
| Traditional            | 37.3           | 37.0           | 37.1           | 37.7           | 36.5           | 37.6           | 36.2           | 38.4           | 39.3           | מסורתיים           |
| Not religious, secular | 43.9           | 40.9           | 43.2           | 43.5           | 45.1           | 44.9           | 46.1           | 45.0           | 44.2           | לא-דתיים, חילוניים |
| <b>FEMALES(I)</b>      | <b>100.0</b>   | <b>100.0</b>   | <b>100.0</b>   | <b>100.0</b>   | <b>100.0</b>   | <b>100.0</b>   | <b>100.0</b>   | <b>100.0</b>   | <b>100.0</b>   | <b>נשים(ג)</b>     |
| Ultra-Orthodox         | 9.0            | 7.6            | 7.0            | 6.9            | 7.5            | 6.4            | 7.7            | 6.3            | 5.7            | חרדיות             |
| Religious              | 9.0            | 10.6           | 9.5            | 9.4            | 9.3            | 9.3            | 8.2            | 9.0            | 9.8            | דתיות              |
| Traditional            | 38.8           | 39.8           | 43.0           | 40.1           | 41.0           | 39.1           | 40.1           | 40.5           | 43.3           | מסורתיות           |
| Not religious, secular | 43.0           | 41.8           | 40.3           | 43.3           | 42.2           | 45.1           | 43.7           | 43.9           | 40.9           | לא-דתיות, חילוניות |

Source of data: Social Survey.

(1) Incl. extent of religiosity not known.

מקור הנתונים : חסוקר החברתי.  
(1) כולל מידת דתיות לא ידועה.



**TABLE 21.- JEWS AGED 20 AND OVER (ULTRA-ORTHODOX AND NON-ULTRA-ORTHODOX) WHO SERVED IN THE ARMY OR IN NATIONAL SERVICE ("SHERUT LE'UMIT"), BY AGE AND SEX**  
**לוח 21.- יהודים בני 20 ומעלה (חרדים ולא-חרדים) ששירתו בצה"ל או בשירות לאומי, לפי מין ונזיל**

|                    | נשים               |      |      |      |      | גברים |      |      |      |      | סה"כ |      |                  | אחוזים        |  |
|--------------------|--------------------|------|------|------|------|-------|------|------|------|------|------|------|------------------|---------------|--|
|                    | 2010               |      | 2009 |      | 2008 |       | 2007 |      | 2007 |      | 2008 |      | 2007             |               |  |
|                    | 2010               | 2009 | 2010 | 2009 | 2008 | 2007  | 2008 | 2007 | 2010 | 2009 | 2008 | 2007 | 2007             |               |  |
| <b>TOTAL</b>       | <b>Percentages</b> |      |      |      |      |       |      |      |      |      |      |      |                  | <b>אחוזים</b> |  |
| Non-ultra-Orthodox | 51.2               | 49.6 | 49.3 | 48.5 | 78.7 | 80.8  | 77.6 | 79.0 | 64.5 | 64.6 | 62.9 | 63.2 | <b>סך הכל</b>    |               |  |
| Ultra-Orthodox     | 55.1               | 52.5 | 52.0 | 51.1 | 82.8 | 85.2  | 81.7 | 83.0 | 68.5 | 68.2 | 66.1 | 66.3 | <b>ללא-חרדים</b> |               |  |
|                    | 11.8               | 13.7 | 13.2 | 12.5 | 34.6 | 34.7  | 36.6 | 36.7 | 22.4 | 24.6 | 26.0 | 25.6 | <b>חרדים</b>     |               |  |
| <b>AGED 20-24</b>  | 74.3               | 76.7 | 75.6 | 76.4 | 79.4 | 78.1  | 80.2 | 77.4 | 76.9 | 77.4 | 77.9 | 76.9 | <b>בני 20-24</b> |               |  |
| Non-ultra-Orthodox | 86.9               | 90.0 | 86.3 | 86.5 | 89.2 | 90.5  | 90.3 | 86.7 | 88.1 | 90.3 | 88.3 | 86.6 | <b>ללא-חרדים</b> |               |  |
| Ultra-Orthodox     | ..                 | ..   | ..   | ..   | ..   | ..    | ..   | ..   | ..   | ..   | ..   | ..   | <b>חרדים</b>     |               |  |
| <b>AGED 25-34</b>  | 72.1               | 71.7 | 75.6 | 71.2 | 82.6 | 84.8  | 81.4 | 83.3 | 77.3 | 78.3 | 78.6 | 77.3 | <b>בני 25-34</b> |               |  |
| Non-ultra-Orthodox | 81.9               | 80.2 | 82.3 | 77.7 | 90.1 | 92.1  | 90.3 | 91.2 | 86.1 | 86.2 | 86.3 | 84.4 | <b>ללא-חרדים</b> |               |  |
| Ultra-Orthodox     | ..                 | ..   | ..   | ..   | 24.8 | 29.7  | 22.5 | 28.5 | 17.3 | 20.7 | 19.2 | 21.3 | <b>חרדים</b>     |               |  |
| <b>AGED 35-44</b>  | 64.1               | 63.3 | 64.1 | 62.4 | 81.1 | 85.0  | 81.7 | 83.9 | 72.5 | 74.0 | 72.7 | 72.9 | <b>בני 35-44</b> |               |  |
| Non-ultra-Orthodox | 68.5               | 66.7 | 66.8 | 65.1 | 85.8 | 90.0  | 86.8 | 87.0 | 77.1 | 78.1 | 76.5 | 75.7 | <b>ללא-חרדים</b> |               |  |
| Ultra-Orthodox     | ..                 | ..   | ..   | ..   | 36.4 | 39.2  | 35.2 | 55.2 | 29.5 | 32.4 | 33.4 | 42.5 | <b>חרדים</b>     |               |  |
| <b>AGED 45-54</b>  | 47.5               | 46.6 | 42.4 | 41.5 | 80.0 | 81.1  | 78.2 | 80.1 | 63.3 | 63.1 | 59.4 | 59.8 | <b>בני 45-54</b> |               |  |
| Non-ultra-Orthodox | 50.4               | 47.9 | 44.5 | 43.7 | 83.4 | 82.4  | 79.1 | 84.1 | 66.4 | 64.1 | 60.7 | 62.4 | <b>ללא-חרדים</b> |               |  |
| Ultra-Orthodox     | ..                 | ..   | ..   | ..   | 42.4 | 67.0  | 67.2 | 44.5 | 27.4 | 49.7 | 40.9 | 30.3 | <b>חרדים</b>     |               |  |
| <b>AGED 55+</b>    | 25.1               | 20.8 | 19.8 | 20.5 | 73.4 | 76.0  | 70.8 | 72.5 | 47.4 | 45.8 | 42.9 | 43.9 | <b>בני 55+</b>   |               |  |
| Non-ultra-Orthodox | 25.9               | 21.0 | 20.3 | 20.7 | 73.5 | 76.9  | 71.0 | 72.7 | 47.8 | 46.2 | 43.2 | 44.2 | <b>ללא-חרדים</b> |               |  |
| Ultra-Orthodox     | ..                 | ..   | ..   | ..   | ..   | ..    | 67.4 | ..   | 35.7 | 31.4 | 36.9 | 35.0 | <b>חרדים</b>     |               |  |

Source of data: Social Survey.

מקור הנתונים: חשקר החברתי.

**TABLE 22.- EMPLOYED PERSONS AGED 20 AND OVER WHO ARE SATISFIED WITH THEIR JOB,(1) BY POPULATION GROUP(2) AND SEX**

**לוח 22 - מועסקים בני 20 ומעלה שבעי רצון מועבודתם, (1) לפי קבוצות אוכלוסייה(2) וננין**

Thousands, unless otherwise stated

אלפים, אלא אם כן צוין אחרת

|                    | שבעי רצון מועבודתם                |             |             |             |             |             |                |                |                |                | מועסקים        |                |                |                |                |                |                |                |
|--------------------|-----------------------------------|-------------|-------------|-------------|-------------|-------------|----------------|----------------|----------------|----------------|----------------|----------------|----------------|----------------|----------------|----------------|----------------|----------------|
|                    | Thereof: Satisfied with their job |             |             |             |             |             |                |                |                |                | Employed       |                |                |                |                |                |                |                |
|                    | 2010                              | 2009        | 2008        | 2007        | 2006        | 2005        | 2010           | 2009           | 2008           | 2007           | 2006           | 2005           |                |                |                |                |                |                |
| <b>TOTAL(3)</b>    | <b>87.1</b>                       | <b>86.6</b> | <b>84.0</b> | <b>84.8</b> | <b>84.0</b> | <b>82.9</b> | <b>2,532.9</b> | <b>2,399.6</b> | <b>2,313.8</b> | <b>2,253.3</b> | <b>2,144.8</b> | <b>2,046.0</b> | <b>2,906.9</b> | <b>2,771.5</b> | <b>2,755.0</b> | <b>2,658.8</b> | <b>2,554.1</b> | <b>2,467.5</b> |
| Thereof:           |                                   |             |             |             |             |             |                |                |                |                |                |                |                |                |                |                |                |                |
| Jews               | 88.4                              | 88.1        | 85.3        | 86.1        | 86.2        | 85.0        | 2,146.6        | 2,049.2        | 1,952.1        | 1,928.6        | 1,857.5        | 1,770.6        | 2,428.2        | 2,326.6        | 2,289.3        | 2,239.5        | 2,155.9        | 2,082.8        |
| Non-ultra-Orthodox | 88.3                              | 87.7        | 85.0        | 85.7        | 85.9        | 84.8        | 2,011.4        | 1,922.6        | 1,834.3        | 1,812.0        | 1,747.1        | 1,690.7        | 2,278.6        | 2,191.0        | 2,158.5        | 2,113.1        | 2,034.4        | 1,994.8        |
| Ultra-Orthodox     | 90.4                              | 93.4        | 90.0        | 92.3        | 90.8        | 90.7        | 135.3          | 126.7          | 117.8          | 116.6          | 110.4          | 79.8           | 149.6          | 135.6          | 130.8          | 126.3          | 121.5          | 88.0           |
| Arabs              | 83.8                              | 79.7        | 80.9        | 80.2        | 70.4        | 72.6        | 290.5          | 256.7          | 266.2          | 246.4          | 182.7          | 192.9          | 346.6          | 321.9          | 328.9          | 307.1          | 259.6          | 265.7          |
| <b>MALES(3)</b>    | <b>85.9</b>                       | <b>85.3</b> | <b>83.2</b> | <b>83.1</b> | <b>81.9</b> | <b>80.8</b> | <b>1,348.6</b> | <b>1,278.7</b> | <b>1,251.8</b> | <b>1,210.1</b> | <b>1,152.0</b> | <b>1,118.2</b> | <b>1,569.4</b> | <b>1,498.2</b> | <b>1,503.8</b> | <b>1,456.5</b> | <b>1,405.8</b> | <b>1,384.5</b> |
| Thereof:           |                                   |             |             |             |             |             |                |                |                |                |                |                |                |                |                |                |                |                |
| Jews               | 87.5                              | 87.4        | 84.7        | 85.1        | 85.0        | 83.4        | 1,090.6        | 1,044.3        | 1,003.6        | 986.5          | 962.8          | 931.2          | 1,247.0        | 1,194.3        | 1,184.3        | 1,159.4        | 1,132.8        | 1,116.8        |
| Non-ultra-Orthodox | 87.5                              | 87.1        | 84.7        | 84.8        | 84.8        | 83.3        | 1,045.2        | 988.6          | 950.1          | 926.1          | 917.5          | 900.6          | 1,194.6        | 1,135.0        | 1,121.9        | 1,091.6        | 1,082.3        | 1,081.6        |
| Ultra-Orthodox     | 86.8                              | 93.8        | 85.7        | 89.1        | 89.8        | 87.1        | 45.5           | 55.7           | 53.5           | 60.4           | 45.4           | 30.7           | 52.4           | 59.4           | 62.4           | 67.8           | 50.5           | 35.2           |
| Arabs              | 81.5                              | 77.5        | 79.4        | 76.8        | 68.3        | 71.1        | 213.4          | 189.0          | 195.4          | 181.5          | 143.5          | 150.9          | 261.7          | 243.8          | 246.2          | 236.2          | 210.2          | 212.3          |
| <b>FEMALES(3)</b>  | <b>88.5</b>                       | <b>88.0</b> | <b>84.9</b> | <b>86.8</b> | <b>86.5</b> | <b>85.7</b> | <b>1,184.3</b> | <b>1,120.9</b> | <b>1,062.0</b> | <b>1,043.3</b> | <b>992.8</b>   | <b>927.8</b>   | <b>1,337.5</b> | <b>1,273.2</b> | <b>1,251.2</b> | <b>1,202.2</b> | <b>1,148.3</b> | <b>1,083.0</b> |
| Thereof:           |                                   |             |             |             |             |             |                |                |                |                |                |                |                |                |                |                |                |                |
| Jews               | 89.4                              | 88.8        | 85.8        | 87.2        | 87.4        | 86.9        | 1,056.0        | 1,004.9        | 948.5          | 942.1          | 894.6          | 839.3          | 1,181.2        | 1,132.2        | 1,105.0        | 1,080.1        | 1,023.1        | 965.9          |
| Non-ultra-Orthodox | 89.1                              | 88.4        | 85.3        | 86.7        | 87.1        | 86.5        | 966.2          | 933.9          | 884.1          | 885.9          | 829.6          | 790.2          | 1,084.0        | 1,056.0        | 1,036.6        | 1,021.5        | 952.1          | 913.2          |
| Ultra-Orthodox     | 92.4                              | 93.2        | 94.1        | 96.0        | 91.6        | 93.2        | 89.8           | 71.0           | 64.4           | 56.2           | 65.0           | 49.2           | 97.2           | 76.2           | 68.4           | 58.6           | 71.0           | 52.8           |
| Arabs              | 90.7                              | 86.7        | 85.7        | 91.6        | 79.5        | 78.6        | 77.1           | 67.6           | 70.8           | 65.0           | 39.3           | 42.0           | 84.9           | 78.0           | 82.7           | 70.9           | 49.4           | 53.4           |

Source of data: Social Survey.

מקור הנתונים: חסוקר החברתי.

(1) "Very satisfied" and "Satisfied."

(1) "ימורצת מאח" ו"ימורצת".

(2) Classification by population group is based on interviewees' reports regarding their religion, and includes: Jews; Arabs (Moslems; Arab Christians and Druze) and others (non-Arab Christians, and not classified by religion).

(2) חסוקר לקבוצת אוכלוסייה מבוסס על דיווח המרואייני על דתם, והוא כולל יהודים, ערבים (מוסלמים, נוצרים-ערבים ודרוזים) ואחרים (נוצרים לא-ערבים ואחרים שאינם מסווגים לפי דת).

(3) Incl. Others.

(3) כולל אחרים.

(4) Of total respective population in each cell.

(4) מהאוכלוסייה המתואמת בכל תא.

**TABLE 23 - EMPLOYED JEWS (ULTRA-ORTHODOX AND NON-ULTRA-ORTHODOX) AGED 20 AND OVER WHO ARE SATISFIED WITH THEIR JOB,(1) BY SEX AND INDUSTRY**

**לוח 23 - מועסקים יהודים (חרדים ולא-חרדים) בני 20 ומעלה שבעי לעני מעבודתם, (1) לפי מין וענף כלכלי**

Thousands, unless otherwise was stated

אלפים, אלא אם כן צוין אחרת

| Code    | Industry   | Thereof: Satisfied with their job |             |             |             |             |             |                |                |                |                | Employed          |                |                |                |                |                |                |                |         |  | מסל |
|---------|--|-----------------------------------|-------------|-------------|-------------|-------------|-------------|----------------|----------------|----------------|----------------|-------------------|----------------|----------------|----------------|----------------|----------------|----------------|----------------|---------|--|-----|
|         |  | Theeef: Satisfied with their job  |             |             |             |             |             |                |                |                |                | שבעי רצון מעבודתם |                |                |                |                |                |                |                |         |  |     |
|         |  | 2010                              | 2009        | 2008        | 2007        | 2006        | 2005        | 2010           | 2009           | 2008           | 2007           | 2006              | 2005           | 2010           | 2009           | 2008           | 2007           | 2006           | 2005           |         |  |     |
|         | <b>GRAND TOTAL(2)</b>  | <b>88.4</b>                       | <b>88.1</b> | <b>85.3</b> | <b>86.1</b> | <b>86.2</b> | <b>85.0</b> | <b>2,146.6</b> | <b>2,049.2</b> | <b>1,952.1</b> | <b>1,938.6</b> | <b>1,857.5</b>    | <b>1,770.6</b> | <b>2,428.2</b> | <b>2,326.6</b> | <b>2,289.3</b> | <b>2,239.5</b> | <b>2,155.9</b> | <b>2,082.8</b> |         |  |     |
| A,B,C,D | Agriculture, manufacturing, electricity and water, and construction                                | 86.0                              | 87.4        | 83.0        | 85.1        | 86.6        | 82.1        | 408.0          | 393.2          | 382.1          | 383.9          | 364.6             | 351.8          | 474.2          | 449.7          | 460.5          | 451.2          | 420.9          | 428.3          | A,B,C,D |  |     |
| E,F,G   | Wholesale and retail trade and repairs, accommodation services and restaurants, and transportation | 86.1                              | 83.4        | 81.4        | 81.5        | 80.0        | 79.8        | 498.7          | 460.1          | 458.4          | 447.2          | 397.9             | 407.6          | 578.9          | 551.4          | 563.4          | 548.4          | 497.1          | 510.5          | E,F,G   |  |     |
| H,I     | Banking, business, insurance and finance   | 87.6                              | 89.2        | 86.7        | 88.1        | 84.6        | 84.1        | 398.9          | 411.2          | 386.4          | 372.5          | 346.5             | 310.1          | 455.3          | 461.2          | 445.5          | 422.6          | 409.7          | 368.7          | H,I     |  |     |
| J,K,L   | Public administration, education, health, welfare and social services                              | 92.0                              | 90.8        | 89.4        | 89.5        | 91.8        | 90.5        | 629.1          | 586.2          | 551.8          | 551.3          | 575.3             | 541.5          | 684.1          | 645.7          | 617.1          | 615.7          | 626.5          | 598.2          | J,K,L   |  |     |
| M,N,O   | Community services, domestic personnel and extra-territorial organizations                         | 88.7                              | 89.7        | 85.2        | 86.2        | 86.3        | 90.3        | 139.0          | 144.0          | 127.3          | 121.9          | 119.2             | 111.4          | 156.7          | 160.4          | 149.4          | 141.5          | 138.1          | 123.3          | M,N,O   |  |     |
|         | <b>NON-ULTRA-ORTHODOX(2)</b>   | <b>88.3</b>                       | <b>87.7</b> | <b>85.0</b> | <b>85.7</b> | <b>85.9</b> | <b>84.8</b> | <b>2,011.4</b> | <b>1,922.6</b> | <b>1,834.3</b> | <b>1,812.0</b> | <b>1,747.1</b>    | <b>1,690.7</b> | <b>2,278.6</b> | <b>2,191.0</b> | <b>2,158.5</b> | <b>2,113.1</b> | <b>2,034.4</b> | <b>1,994.8</b> |         |  |     |
| A,B,C,D | Agriculture, manufacturing, electricity and water, and construction                                | 86.5                              | 87.1        | 82.8        | 85.4        | 86.8        | 82.1        | 395.8          | 382.4          | 366.7          | 372.1          | 356.1             | 344.2          | 457.8          | 438.9          | 442.6          | 435.9          | 410.5          | 419.4          | A,B,C,D |  |     |
| E,F,G   | Wholesale and retail trade and repairs, accommodation services and restaurants, and transportation | 86.0                              | 83.2        | 81.6        | 81.2        | 80.0        | 79.9        | 478.6          | 442.4          | 449.7          | 426.7          | 383.9             | 396.2          | 556.4          | 531.6          | 551.3          | 525.8          | 479.8          | 495.8          | E,F,G   |  |     |
| H,I     | Banking, business, insurance and finance   | 87.5                              | 88.8        | 86.8        | 88.0        | 84.6        | 84.1        | 382.8          | 392.4          | 375.5          | 362.0          | 335.1             | 303.7          | 437.5          | 441.8          | 432.4          | 411.2          | 395.9          | 361.3          | H,I     |  |     |
| J,K,L   | Public administration, education, health, welfare and social services                              | 91.6                              | 90.7        | 88.5        | 88.7        | 91.4        | 90.1        | 577.9          | 522.4          | 479.2          | 489.3          | 507.4             | 493.3          | 609.1          | 576.3          | 541.2          | 551.8          | 555.2          | 547.4          | J,K,L   |  |     |
| M,N,O   | Community services, domestic personnel and extra-territorial organizations                         | 89.0                              | 89.0        | 85.4        | 85.8        | 85.6        | 89.8        | 125.9          | 130.0          | 119.1          | 110.9          | 111.8             | 105.1          | 141.5          | 146.1          | 139.5          | 129.3          | 130.6          | 117.1          | M,N,O   |  |     |
|         | <b>ULTRA-ORTHODOX(2)</b>   | <b>90.4</b>                       | <b>93.4</b> | <b>90.0</b> | <b>92.3</b> | <b>90.8</b> | <b>90.7</b> | <b>135.3</b>   | <b>126.7</b>   | <b>117.8</b>   | <b>116.6</b>   | <b>110.4</b>      | <b>79.8</b>    | <b>149.6</b>   | <b>135.6</b>   | <b>130.8</b>   | <b>126.3</b>   | <b>121.5</b>   | <b>88.0</b>    |         |  |     |
| A,B,C,D | Agriculture, manufacturing, electricity and water, and construction                                | 74.1                              | 100.0       | 86.1        | 76.8        | ..          | ..          | 12.1           | 10.8           | 15.4           | 11.8           | ..                | ..             | 16.4           | 10.8           | 17.9           | 15.3           | 10.5           | ..             | A,B,C,D |  |     |
| E,F,G   | Wholesale and retail trade and repairs, accommodation services and restaurants, and transportation | 89.1                              | 89.1        | ..          | 90.4        | 80.5        | 77.7        | 20.1           | 17.7           | ..             | 20.5           | 13.9              | 11.4           | 22.5           | 19.9           | 12.0           | 22.7           | 17.3           | 14.7           | E,F,G   |  |     |
| H,I     | Banking, business, insurance and finance   | 90.3                              | 96.6        | 83.1        | 92.0        | 82.5        | ..          | 16.1           | 18.8           | 10.9           | 10.5           | 11.4              | ..             | 17.9           | 19.5           | 13.1           | 11.4           | 13.8           | ..             | H,I     |  |     |
| J,K,L   | Public administration, education, health, welfare and social services                              | 95.0                              | 91.9        | 95.7        | 97.0        | 95.2        | 94.8        | 71.2           | 63.8           | 72.6           | 62.0           | 67.9              | 48.2           | 74.9           | 69.4           | 75.9           | 63.9           | 71.3           | 50.8           | J,K,L   |  |     |
| M,N,O   | Community services, domestic personnel and extra-territorial organizations                         | 86.3                              | 97.1        | ..          | 90.3        | ..          | ..          | 13.1           | 13.9           | ..             | 11.0           | ..                | ..             | 15.2           | 14.3           | ..             | 12.1           | ..             | ..             | M,N,O   |  |     |

**TABLE 23 - EMPLOYED JEWS (ULTRA-ORTHODOX AND NON-ULTRA-ORTHODOX) AGED 20 AND OVER WHO ARE SATISFIED WITH THEIR JOB,(1) BY SEX AND INDUSTRY (Cont.)**

Thousands, unless otherwise was stated

| Code    | Industry   | Thereof: Satisfied with their job |             |             |             |             |             |                |                |                |              | Employed     |              |                |                |                |                |                |                |   |         | ענק כלכלי | סכיל |
|---------|--|-----------------------------------|-------------|-------------|-------------|-------------|-------------|----------------|----------------|----------------|--------------|--------------|--------------|----------------|----------------|----------------|----------------|----------------|----------------|---|---------|-----------|------|
|         |  | 2010                              |             |             |             |             | 2009        |                |                |                |              | 2010         |              |                |                |                | 2009           |                |                |   |         |           |      |
|         |  | 2010                              | 2009        | 2008        | 2007        | 2006        | 2010        | 2009           | 2008           | 2007           | 2006         | 2005         | 2010         | 2009           | 2008           | 2007           | 2006           | 2005           |                |   |         |           |      |
|         | <b>MALES(2) - TOTAL</b>  | <b>87.5</b>                       | <b>87.4</b> | <b>84.7</b> | <b>85.1</b> | <b>85.0</b> | <b>83.4</b> | <b>1,090.6</b> | <b>1,044.3</b> | <b>1,003.6</b> | <b>986.5</b> | <b>962.8</b> | <b>931.2</b> | <b>1,247.0</b> | <b>1,194.3</b> | <b>1,184.3</b> | <b>1,159.4</b> | <b>1,132.8</b> | <b>1,116.8</b> | <b>גבר(ים) - סך הכל</b>                                 | A,B,C,D |           |      |
| A,B,C,D | Agriculture, manufacturing, electricity and water, and construction                                | 86.8                              | 88.4        | 82.6        | 84.9        | 85.8        | 82.4        | 312.9          | 292.6          | 288.5          | 295.3        | 276.5        | 268.4        | 360.3          | 331.0          | 349.2          | 347.7          | 322.2          | 325.7          | חקלאות, תעשייה, חשמל ומים ובנייה                        | A,B,C,D |           |      |
| E,F,G   | Wholesale and retail trade and repairs, accommodation services and restaurants, and transportation | 85.1                              | 81.7        | 80.2        | 79.5        | 78.5        | 78.4        | 283.0          | 256.7          | 263.5          | 246.5        | 241.6        | 240.7        | 332.8          | 314.3          | 328.4          | 310.0          | 307.9          | 306.9          | מסחר סיועני וקמעוני ותקופים, שירותי אירוח ואוכל והתבורה | E,F,G   |           |      |
| H,I     | Banking, business, insurance and finance   | 85.9                              | 89.1        | 87.7        | 88.0        | 84.4        | 81.7        | 200.0          | 219.9          | 199.4          | 200.3        | 186.4        | 172.6        | 232.8          | 246.7          | 227.3          | 227.7          | 220.8          | 211.3          | בנקאות, עסקים, ביטוח ופיננסים                           | H,I     |           |      |
| J,K,L   | Public administration, education, health, welfare and social services                              | 92.6                              | 90.2        | 91.4        | 93.0        | 94.3        | 91.3        | 179.9          | 175.2          | 157.8          | 149.6        | 164.4        | 161.3        | 194.2          | 194.1          | 172.7          | 160.9          | 174.5          | 176.7          | מנהל ציבורי, חינוך, שירותי בריאות, רווח וסעד            | J,K,L   |           |      |
| M,N,O   | Community services, domestic personnel and extra-territorial organizations                         | 88.4                              | 90.9        | 88.7        | 84.3        | 90.4        | 92.3        | 55.4           | 59.6           | 53.1           | 53.6         | 54.1         | 50.7         | 62.7           | 65.5           | 59.8           | 63.5           | 59.9           | 54.9           | שירותים קהילתיים ולמשק בית והגורמים חוץ-מדינתיים        | M,N,O   |           |      |
|         | <b>NON-ULTRA-ORTHODOX(2)</b>   | <b>87.5</b>                       | <b>87.1</b> | <b>84.7</b> | <b>84.8</b> | <b>84.8</b> | <b>83.3</b> | <b>1,045.2</b> | <b>988.6</b>   | <b>950.1</b>   | <b>926.1</b> | <b>917.5</b> | <b>900.6</b> | <b>1,194.6</b> | <b>1,135.0</b> | <b>1,121.9</b> | <b>1,091.6</b> | <b>1,082.3</b> | <b>1,081.6</b> | <b>לא-חרד(ים) (2)</b>                                   | A,B,C,D |           |      |
| A,B,C,D | Agriculture, manufacturing, electricity and water, and construction                                | 87.1                              | 88.1        | 82.6        | 85.2        | 85.9        | 82.4        | 304.9          | 284.1          | 276.3          | 283.9        | 270.0        | 263.0        | 350.2          | 322.5          | 334.5          | 333.3          | 314.4          | 319.1          | חקלאות, תעשייה, חשמל ומים ובנייה                        | A,B,C,D |           |      |
| E,F,G   | Wholesale and retail trade and repairs, accommodation services and restaurants, and transportation | 85.1                              | 81.6        | 80.6        | 79.0        | 78.5        | 78.4        | 274.6          | 246.2          | 258.5          | 233.1        | 233.9        | 234.6        | 322.5          | 301.6          | 320.8          | 295.0          | 298.0          | 299.0          | מסחר סיועני וקמעוני ותקופים, שירותי אירוח ואוכל והתבורה | E,F,G   |           |      |
| H,I     | Banking, business, insurance and finance   | 85.7                              | 88.7        | 88.1        | 88.0        | 84.6        | 81.7        | 193.2          | 211.0          | 194.5          | 194.3        | 179.4        | 169.9        | 225.4          | 237.8          | 220.8          | 220.8          | 212.1          | 208.0          | בנקאות, עסקים, ביטוח ופיננסים                           | H,I     |           |      |
| J,K,L   | Public administration, education, health, welfare and social services                              | 92.6                              | 89.7        | 90.1        | 92.3        | 93.6        | 91.1        | 164.8          | 155.0          | 132.5          | 128.4        | 145.9        | 147.4        | 178.0          | 172.9          | 147.0          | 139.1          | 155.9          | 161.7          | שירותים קהילתיים ולמשק בית והגורמים חוץ-מדינתיים        | M,N,O   |           |      |
| M,N,O   | Community services, domestic personnel and extra-territorial organizations                         | 89.7                              | 90.7        | 90.6        | 83.9        | 89.6        | 92.0        | 51.1           | 53.7           | 48.3           | 46.0         | 49.8         | 48.2         | 57.0           | 59.2           | 53.3           | 54.8           | 55.6           | 52.4           | שירותים קהילתיים ולמשק בית והגורמים חוץ-מדינתיים        | M,N,O   |           |      |
|         | <b>ULTRA-ORTHODOX(2)</b>   | <b>86.8</b>                       | <b>93.8</b> | <b>85.7</b> | <b>89.1</b> | <b>89.8</b> | <b>87.1</b> | <b>45.5</b>    | <b>55.7</b>    | <b>53.5</b>    | <b>60.4</b>  | <b>45.4</b>  | <b>30.7</b>  | <b>52.4</b>    | <b>59.4</b>    | <b>62.4</b>    | <b>67.8</b>    | <b>50.5</b>    | <b>35.2</b>    | <b>חרד(ים) (2)</b>                                      | A,B,C,D |           |      |
| A,B,C,D | Agriculture, manufacturing, electricity and water, and construction                                | ..                                | ..          | 83.1        | 78.9        | ..          | ..          | ..             | ..             | 12.2           | 11.4         | ..           | ..           | 10.1           | ..             | 14.7           | 14.4           | ..             | ..             | חקלאות, תעשייה, חשמל ומים ובנייה                        | A,B,C,D |           |      |
| E,F,G   | Wholesale and retail trade and repairs, accommodation services and restaurants, and transportation | ..                                | 83.0        | ..          | 89.0        | ..          | ..          | ..             | 10.5           | ..             | 13.4         | ..           | ..           | 10.3           | 12.7           | ..             | 15.0           | ..             | ..             | מסחר סיועני וקמעוני ותקופים, שירותי אירוח ואוכל והתבורה | E,F,G   |           |      |
| H,I     | Banking, business, insurance and finance   | ..                                | ..          | ..          | ..          | ..          | ..          | ..             | ..             | ..             | ..           | ..           | ..           | ..             | ..             | ..             | ..             | ..             | ..             | בנקאות, עסקים, ביטוח ופיננסים                           | H,I     |           |      |
| J,K,L   | Public administration, education, health, welfare and social services                              | 93.4                              | 94.9        | 98.2        | 97.3        | 100.0       | 92.9        | 15.2           | 20.1           | 25.3           | 21.2         | 18.6         | 13.9         | 16.3           | 21.2           | 25.8           | 21.8           | 18.6           | 15.0           | מנהל ציבורי, חינוך, שירותי בריאות, רווח וסעד            | J,K,L   |           |      |
| M,N,O   | Community services, domestic personnel and extra-territorial organizations                         | ..                                | ..          | ..          | ..          | ..          | ..          | 4.3            | ..             | ..             | ..           | ..           | ..           | ..             | ..             | ..             | ..             | ..             | ..             | שירותים קהילתיים ולמשק בית והגורמים חוץ-מדינתיים        | M,N,O   |           |      |

אלפים, אלא אם כן צוין אחרת

**לוח 23 - מועסקים יהודים (חרדים ולא-חרדים) בני 20 ומעלה שבעי לעיו מעבודתם, (1) לפי מין וענף כלכלי (המשך)**

TABLE 23 - EMPLOYED JEWS (ULTRA-ORTHODOX AND NON-ULTRA-ORTHODOX) AGED 20 AND OVER WHO ARE SATISFIED WITH THEIR JOB,(1) BY SEX AND INDUSTRY (Cont.)

לוח 23 - מועסקים יהודים (חרדים ולא-חרדים) בני 20 ומעלה שבעי רצון מעבודתם, (1) לפי מין וענף כלכלי (המשך)

Thousands, unless otherwise was stated

אלפים, אלא אם כן צוין אחרת

| Code    | Industry  | Thereof: Satisfied with their job |             |             |             |             |             |              |              |              |              | Emloyed        |              |                |                |                | Total          |              |              |         |
|---------|---|-----------------------------------|-------------|-------------|-------------|-------------|-------------|--------------|--------------|--------------|--------------|----------------|--------------|----------------|----------------|----------------|----------------|--------------|--------------|---------|
|         |   | תוכם: שבעי רצון מעבודתם           |             |             |             |             |             |              |              |              |              | מועסקים        |              |                |                |                |                |              |              |         |
|         |   | 2010                              | 2009        | 2008        | 2007        | 2006        | 2005        | 2010         | 2009         | 2008         | 2007         | 2006           | 2005         |                |                |                |                |              |              |         |
|         | <b>FEMALES(2) - TOTAL</b>   | <b>אחראים(3)</b>                  |             |             |             |             |             |              |              |              |              | <b>מועסקים</b> |              |                |                |                |                |              |              |         |
|         |   | Percentages(3)                    |             |             |             |             |             |              |              |              |              |                |              |                |                |                |                |              |              |         |
| A,B,C,D | Agriculture, manufacturing, electricity and water, and construction                               | 83.4                              | 84.7        | 84.1        | 85.7        | 89.2        | 81.4        | 1,056.0      | 1,004.9      | 948.5        | 942.1        | 894.6          | 839.3        | 1,181.2        | 1,132.2        | 1,105.0        | 1,080.1        | 1,023.1      | 965.9        | A,B,C,D |
| E,F,G   | Wholesale and retail trade and repairs, accomodation services and restaurants, and transportation | 87.6                              | 85.8        | 82.9        | 84.2        | 82.6        | 82.0        | 215.7        | 203.4        | 194.9        | 200.7        | 156.2          | 166.9        | 246.1          | 237.1          | 235.0          | 238.5          | 189.2        | 203.6        | E,F,G   |
| H,I     | Banking, business, insurance and finance  | 89.4                              | 89.2        | 85.7        | 88.4        | 84.8        | 87.3        | 198.9        | 191.4        | 187.0        | 172.3        | 160.0          | 137.5        | 222.6          | 214.5          | 218.1          | 195.0          | 188.8        | 157.5        | H,I     |
| J,K,L   | Public administration, education, health, welfare and social services                             | 91.7                              | 91.0        | 88.7        | 88.3        | 90.9        | 90.2        | 449.1        | 411.0        | 394.0        | 401.7        | 410.9          | 380.2        | 489.8          | 451.5          | 444.3          | 454.8          | 452.0        | 421.6        | J,K,L   |
| M,N,O   | Community services, domestic personnel and extra-territorial organizations                        | 88.9                              | 88.9        | 82.8        | 87.6        | 83.3        | 88.7        | 83.6         | 84.4         | 74.2         | 68.3         | 65.1           | 60.7         | 94.0           | 94.9           | 89.6           | 77.9           | 78.2         | 68.5         | M,N,O   |
|         | <b>NON-ULTRA-ORTHODOX(2)</b>  | <b>89.1</b>                       | <b>88.4</b> | <b>85.3</b> | <b>86.7</b> | <b>87.1</b> | <b>86.5</b> | <b>966.2</b> | <b>933.9</b> | <b>884.1</b> | <b>885.9</b> | <b>829.6</b>   | <b>790.2</b> | <b>1,084.0</b> | <b>1,056.0</b> | <b>1,036.6</b> | <b>1,021.5</b> | <b>952.1</b> | <b>913.2</b> |         |
| A,B,C,D | Agriculture, manufacturing, electricity and water, and construction                               | 84.5                              | 84.4        | 83.6        | 86.0        | 89.6        | 81.0        | 91.0         | 98.3         | 90.4         | 88.2         | 86.2           | 81.2         | 107.7          | 116.4          | 108.1          | 102.6          | 96.1         | 100.3        | A,B,C,D |
| E,F,G   | Wholesale and retail trade and repairs, accomodation services and restaurants, and transportation | 87.2                              | 85.3        | 82.9        | 83.9        | 82.5        | 82.1        | 204.1        | 196.2        | 191.1        | 193.6        | 150.1          | 161.6        | 233.9          | 230.0          | 230.6          | 230.8          | 181.8        | 196.8        | E,F,G   |
| H,I     | Banking, business, insurance and finance  | 89.4                              | 89.0        | 85.5        | 88.1        | 84.7        | 87.3        | 189.6        | 181.5        | 181.0        | 167.7        | 155.7          | 133.8        | 212.1          | 204.0          | 211.6          | 190.4          | 183.7        | 153.3        | H,I     |
| J,K,L   | Public administration, education, health, welfare and social services                             | 91.2                              | 91.1        | 87.9        | 87.5        | 90.6        | 89.7        | 393.2        | 367.4        | 346.7        | 360.9        | 361.6          | 345.9        | 431.2          | 403.4          | 394.2          | 412.7          | 399.3        | 385.7        | J,K,L   |
| M,N,O   | Community services, domestic personnel and extra-territorial organizations                        | 88.5                              | 87.9        | 82.1        | 87.1        | 82.5        | 88.0        | 74.8         | 76.4         | 70.8         | 64.9         | 61.9           | 57.0         | 84.5           | 86.9           | 86.2           | 74.6           | 75.0         | 64.7         | M,N,O   |
|         | <b>ULTRA-ORTHODOX(2)</b>  | <b>92.4</b>                       | <b>93.2</b> | <b>94.1</b> | <b>96.0</b> | <b>91.6</b> | <b>93.2</b> | <b>89.8</b>  | <b>71.0</b>  | <b>64.4</b>  | <b>56.2</b>  | <b>65.0</b>    | <b>49.2</b>  | <b>97.2</b>    | <b>76.2</b>    | <b>68.4</b>    | <b>58.6</b>    | <b>71.0</b>  | <b>52.8</b>  |         |
| A,B,C,D | Agriculture, manufacturing, electricity and water, and construction                               | ..                                | ..          | ..          | ..          | ..          | ..          | ..           | ..           | ..           | ..           | ..             | ..           | ..             | ..             | ..             | ..             | ..           | ..           | A,B,C,D |
| E,F,G   | Wholesale and retail trade and repairs, accomodation services and restaurants, and transportation | 94.9                              | ..          | ..          | ..          | ..          | ..          | 11.6         | ..           | ..           | ..           | ..             | ..           | 12.3           | ..             | ..             | ..             | ..           | ..           | E,F,G   |
| H,I     | Banking, business, insurance and finance  | ..                                | ..          | ..          | ..          | ..          | ..          | ..           | ..           | ..           | ..           | ..             | ..           | 10.5           | 10.6           | ..             | ..             | ..           | ..           | H,I     |
| J,K,L   | Public administration, education, health, welfare and social services                             | 95.4                              | 90.6        | 94.4        | 96.9        | 93.5        | 95.7        | 56.0         | 43.6         | 47.3         | 40.8         | 49.3           | 34.3         | 58.7           | 48.2           | 50.1           | 42.1           | 52.8         | 35.8         | J,K,L   |
| M,N,O   | Community services, domestic personnel and extra-territorial organizations                        | ..                                | ..          | ..          | ..          | ..          | ..          | ..           | ..           | ..           | ..           | ..             | ..           | ..             | ..             | ..             | ..             | ..           | ..           | M,N,O   |

Source of data: Social Survey.  
 (1) "Very satisfied" and "satisfied"  
 (2) Incl. employed persons whose industry is not known.  
 (3) Of total respective population in each cell.

מקור הנתונים: חקר החברה.  
 (1) "מאד מרוצים" ו"מרוצים"  
 (2) כולל מועסקים שענף העסקי שלהם אינו ידוע.  
 (3) מהאוכלוסייה המתואמת בכל תא.

TABLE 24 - EMPLOYED JEWS (ULTRA-ORTHODOX AND NON-ULTRA-ORTHODOX) AGED 20 AND OVER WHO ARE SATISFIED WITH THEIR JOB,(1) BY SEX AND OCCUPATION

לוח 24 - מועסקים יהודים (חרדים ולא-חרדים), בני 20 ומעלה שבי רצון ממועבודתם,(1) לפי מין (משלח יד)

Thousands, unless otherwise was stated

אלפים, אלא אם כן צוין אחרת

| Code | Occupation  | Thereof: Satisfied with their job |      |      |      |      |      |         |         |         |         | שבי רצון ממועבודתם |         |         |         |         |         |         |         |  |  | Total | משלח יד | סקר |
|------|---|-----------------------------------|------|------|------|------|------|---------|---------|---------|---------|--------------------|---------|---------|---------|---------|---------|---------|---------|--|--|-------|---------|-----|
|      |   | 2010                              | 2009 | 2008 | 2007 | 2006 | 2005 | 2010    | 2009    | 2008    | 2007    | 2006               | 2005    | 2010    | 2009    | 2008    | 2007    | 2006    | 2005    |  |  |       |         |     |
|      | GRAND TOTAL(2)  | 88.4                              | 88.1 | 85.3 | 86.1 | 86.2 | 85.0 | 2,146.6 | 2,049.2 | 1,952.1 | 1,928.6 | 1,857.5            | 1,770.6 | 2,428.2 | 2,326.6 | 2,289.3 | 2,239.5 | 2,155.9 | 2,082.8 |  | סך כולל(2)   |       |         |     |
| 0-2  | Academic professionals, associate professionals and technicians and managers                              | 93.6                              | 92.9 | 90.8 | 92.5 | 92.1 | 91.3 | 932.8   | 851.1   | 816.5   | 851.9   | 768.2              | 720.6   | 996.4   | 916.4   | 899.3   | 920.9   | 834.2   | 789.0   |  | בעלי משלח יד אקדמי, בעלי מקצועות חופשיים וטכניים ומנהלים         | 0-2   |         |     |
| 3    | Clerical workers  | 88.3                              | 88.7 | 88.1 | 88.3 | 88.9 | 86.3 | 369.0   | 358.3   | 379.3   | 322.8   | 333.1              | 314.6   | 417.8   | 403.9   | 430.7   | 365.6   | 374.5   | 364.4   |  | עובדי פקידות   | 3     |         |     |
| 4    | Agents, sales workers and service workers   | 85.5                              | 85.0 | 79.3 | 82.6 | 82.0 | 80.1 | 414.3   | 427.4   | 363.7   | 371.0   | 347.4              | 339.3   | 484.3   | 503.0   | 458.5   | 449.3   | 423.5   | 423.4   |  | עובדים מקצועיים בחקלאות, בתעשייה ובבנייה, ועובדים מקצועיים אחרים | 4     |         |     |
| 5-9  | Skilled agricultural workers, manufacturing, construction and other skilled workers and unskilled workers | 78.8                              | 80.2 | 76.8 | 74.6 | 77.1 | 76.6 | 350.4   | 350.1   | 336.5   | 330.8   | 354.0              | 343.5   | 444.4   | 436.7   | 438.2   | 443.3   | 459.1   | 448.4   |  | עובדים בלתי-מקצועיים   | 5-9   |         |     |
|      | NON-ULTRA-ORTHODOX(2)   | 88.3                              | 87.7 | 85.0 | 85.7 | 85.9 | 84.8 | 2,011.4 | 1,922.6 | 1,834.3 | 1,812.0 | 1,747.1            | 1,690.7 | 2,278.6 | 2,191.0 | 2,158.5 | 2,113.1 | 2,034.4 | 1,994.8 |  | לא-חרדים(2)  |       |         |     |
| 0-2  | Academic professionals, associate professionals and technicians and managers                              | 93.6                              | 92.6 | 90.7 | 92.2 | 92.0 | 91.0 | 866.4   | 785.8   | 755.0   | 790.3   | 704.8              | 678.6   | 925.5   | 848.7   | 832.3   | 857.5   | 766.4   | 745.8   |  | בעלי משלח יד אקדמי, בעלי מקצועות חופשיים וטכניים ומנהלים         | 0-2   |         |     |
| 3    | Clerical workers  | 88.5                              | 88.9 | 87.8 | 88.4 | 88.8 | 85.9 | 345.7   | 339.5   | 356.0   | 309.2   | 318.7              | 297.9   | 390.6   | 381.8   | 405.6   | 349.7   | 358.9   | 346.7   |  | עובדי פקידות   | 3     |         |     |
| 4    | Agents, sales workers and service workers   | 85.4                              | 84.5 | 78.9 | 81.6 | 81.7 | 80.0 | 387.8   | 400.0   | 344.7   | 344.2   | 324.8              | 325.0   | 454.0   | 473.3   | 437.1   | 421.9   | 397.3   | 406.0   |  | עובדים מקצועיים בחקלאות, בתעשייה ובבנייה, ועובדים מקצועיים אחרים | 4     |         |     |
| 5-9  | Skilled agricultural workers, manufacturing, construction and other skilled workers and unskilled workers | 78.4                              | 79.7 | 76.8 | 74.7 | 77.0 | 76.7 | 334.5   | 336.7   | 325.2   | 317.0   | 345.2              | 336.6   | 426.5   | 422.4   | 423.6   | 424.6   | 448.4   | 438.7   |  | עובדים בלתי-מקצועיים   | 5-9   |         |     |
|      | ULTRA-ORTHODOX(2)   | 90.4                              | 93.4 | 90.0 | 92.3 | 90.8 | 90.7 | 135.3   | 126.7   | 117.8   | 116.6   | 110.4              | 79.8    | 149.6   | 135.6   | 130.8   | 126.3   | 121.5   | 88.0    |  | חרדים(2)   |       |         |     |
| 0-2  | Academic professionals, associate professionals and technicians and managers                              | 93.7                              | 96.5 | 91.8 | 97.1 | 93.5 | 97.4 | 66.4    | 65.3    | 61.5    | 61.6    | 63.4               | 42.0    | 70.9    | 67.7    | 67.0    | 63.4    | 67.8    | 43.1    |  | בעלי משלח יד אקדמי, בעלי מקצועות חופשיים וטכניים ומנהלים         | 0-2   |         |     |
| 3    | Clerical workers  | 85.7                              | 84.6 | 92.7 | 85.5 | 92.0 | 94.1 | 23.3    | 18.8    | 23.2    | 13.6    | 14.4               | 16.7    | 27.2    | 22.2    | 25.1    | 15.9    | 15.6    | 17.7    |  | עובדי פקידות   | 3     |         |     |
| 4    | Agents, sales workers and service workers   | 87.3                              | 92.5 | 88.8 | 97.9 | 86.4 | 82.4 | 26.4    | 27.5    | 19.0    | 26.8    | 22.7               | 14.3    | 30.3    | 29.7    | 21.4    | 27.4    | 26.2    | 17.3    |  | עובדים מקצועיים בחקלאות, בתעשייה ובבנייה, ועובדים מקצועיים אחרים | 4     |         |     |
| 5-9  | Skilled agricultural workers, manufacturing, construction and other skilled workers and unskilled workers | 88.4                              | 94.1 | 77.7 | 73.5 | ...  | ...  | 15.9    | 13.4    | 11.3    | 13.8    | ...                | ...     | 18.0    | 14.3    | 14.6    | 18.8    | 10.7    | ...     |  | עובדים בלתי-מקצועיים   | 5-9   |         |     |

TABLE 24.- EMPLOYED JEWS (ULTRA-ORTHODOX AND NON-ULTRA-ORTHODOX) AGED 20 AND OVER WHO ARE SATISFIED WITH THEIR JOB.(1) BY SEX AND OCCUPATION (Cont.)

לוח 24.- מועסקים יהודים (חרדים ולא-חרדים), בני 20 ומעלה שבעי רצון מעבודתם, (1) לפי מין ומשלה יד (המשך)

Thousands, unless otherwise was stated

אלפים, אלא אם כן צוין אחרת

| Code | Occupation  | Thereof: Satisfied with their job |      |      |      |      |      |         |         |         |       | מזה: שבעי רצון מעבודתם |       |         |         |         |         |         |         |  |     | Employed |  |  |  |  | מגסקים | משלה יד | סקל |
|------|---|-----------------------------------|------|------|------|------|------|---------|---------|---------|-------|------------------------|-------|---------|---------|---------|---------|---------|---------|--|-----|----------|--|--|--|--|--------|---------|-----|
|      |   | 2010                              | 2009 | 2008 | 2007 | 2006 | 2005 | 2010    | 2009    | 2008    | 2007  | 2006                   | 2005  | 2010    | 2009    | 2008    | 2007    | 2006    | 2005    |  |     |          |  |  |  |  |        |         |     |
| 0-2  | Academic professionals, associate professionals and technicians and managers                              | 87.5                              | 87.4 | 84.7 | 85.1 | 85.0 | 83.4 | 1,090.6 | 1,044.3 | 1,003.6 | 986.5 | 962.8                  | 931.2 | 1,247.0 | 1,194.3 | 1,184.3 | 1,159.4 | 1,132.8 | 1,116.8 | בעלי משלה יד אקדמי, בעלי מקצועות חופשיים וטכניים ומנהלים       | 0-2 |          |  |  |  |  |        |         |     |
| 3    | Clerical workers  | 93.5                              | 92.2 | 91.3 | 93.4 | 92.0 | 90.4 | 473.5   | 456.7   | 424.8   | 442.0 | 388.6                  | 382.1 | 506.5   | 495.5   | 465.2   | 473.2   | 422.3   | 422.6   | עובדי פקידות   | 3   |          |  |  |  |  |        |         |     |
| 4    | Agents, sales workers and service workers   | 86.0                              | 86.3 | 87.3 | 88.4 | 89.3 | 84.9 | 93.2    | 85.0    | 103.4   | 86.4  | 102.5                  | 80.3  | 108.4   | 98.5    | 118.4   | 97.7    | 114.8   | 94.6    | סוכנים, עובדי מכירות ועובדי שירותים                            | 4   |          |  |  |  |  |        |         |     |
| 5-9  | Skilled agricultural workers, manufacturing, construction and other skilled workers and unskilled workers | 82.8                              | 83.7 | 78.6 | 80.1 | 80.0 | 77.5 | 166.6   | 170.1   | 159.1   | 152.9 | 150.1                  | 151.5 | 201.3   | 203.2   | 202.3   | 190.8   | 187.6   | 195.5   | עובדים מקצועיים בחקלאות, בתעשייה ורפיקה, ועובדים בלתי-מקצועיים | 5-9 |          |  |  |  |  |        |         |     |
| 0-2  | Academic professionals, associate professionals and technicians and managers                              | 87.5                              | 87.1 | 84.7 | 84.8 | 84.8 | 83.3 | 1,045.2 | 988.6   | 950.1   | 926.1 | 917.5                  | 900.6 | 1,194.6 | 1,135.0 | 1,121.9 | 1,091.6 | 1,082.3 | 1,081.6 | בעלי משלה יד אקדמי, בעלי מקצועות חופשיים וטכניים ומנהלים       | 0-2 |          |  |  |  |  |        |         |     |
| 3    | Clerical workers  | 93.7                              | 91.8 | 91.5 | 93.2 | 91.9 | 90.1 | 449.7   | 426.5   | 398.7   | 411.2 | 364.8                  | 363.2 | 479.9   | 464.3   | 435.7   | 441.1   | 396.9   | 403.1   | עובדי פקידות   | 3   |          |  |  |  |  |        |         |     |
| 4    | Agents, sales workers and service workers   | 87.2                              | 86.3 | 86.7 | 88.4 | 88.8 | 84.2 | 89.5    | 80.1    | 93.7    | 81.9  | 97.7                   | 76.5  | 102.7   | 92.9    | 108.1   | 92.7    | 110.1   | 90.8    | סוכנים, עובדי מכירות ועובדי שירותים                            | 4   |          |  |  |  |  |        |         |     |
| 5-9  | Skilled agricultural workers, manufacturing, construction and other skilled workers and unskilled workers | 82.7                              | 83.5 | 78.9 | 79.1 | 80.0 | 77.5 | 161.2   | 162.2   | 154.9   | 141.3 | 140.9                  | 148.0 | 194.8   | 194.2   | 196.3   | 178.6   | 176.2   | 191.0   | עובדים מקצועיים בחקלאות, בתעשייה ורפיקה, ועובדים בלתי-מקצועיים | 5-9 |          |  |  |  |  |        |         |     |
| 0-2  | Academic professionals, associate professionals and technicians and managers                              | 80.6                              | 81.8 | 77.9 | 75.8 | 77.9 | 77.2 | 279.7   | 272.4   | 256.6   | 248.1 | 273.2                  | 271.1 | 346.9   | 333.1   | 329.4   | 327.3   | 350.5   | 351.1   | בעלי משלה יד אקדמי, בעלי מקצועות חופשיים וטכניים ומנהלים       | 0-2 |          |  |  |  |  |        |         |     |
| 3    | Clerical workers  | 86.8                              | 93.8 | 85.7 | 89.1 | 89.8 | 87.1 | 45.5    | 55.7    | 53.5    | 60.4  | 45.4                   | 30.7  | 52.4    | 59.4    | 62.4    | 67.8    | 50.5    | 35.2    | עובדי פקידות   | 3   |          |  |  |  |  |        |         |     |
| 4    | Agents, sales workers and service workers   | 89.7                              | 97.0 | 88.6 | 96.1 | 94.0 | 97.1 | 23.9    | 30.2    | 26.1    | 30.8  | 23.9                   | 18.9  | 26.6    | 31.2    | 29.5    | 32.0    | 25.4    | 19.5    | סוכנים, עובדי מכירות ועובדי שירותים                            | 4   |          |  |  |  |  |        |         |     |
| 5-9  | Skilled agricultural workers, manufacturing, construction and other skilled workers and unskilled workers | ..                                | ..   | ..   | ..   | ..   | ..   | ..      | ..      | ..      | ..    | ..                     | ..    | ..      | ..      | ..      | ..      | ..      | ..      | עובדים מקצועיים בחקלאות, בתעשייה ורפיקה, ועובדים בלתי-מקצועיים | 5-9 |          |  |  |  |  |        |         |     |





**TABLE 25 - EMPLOYED PERSONS AGED 20 AND OVER WHO ARE SATISFIED WITH INCOME FROM JOB,(1) BY POPULATION GROUP(2) AND SEX**

**לוח 25 - מועסקים בני 20 ומעלה שבעי רצון מהכנסתם מעבודתם (1) לפי קבוצות אוכלוסייה(2) ונטיין אתניים, אלא אם כן נטיין אחרת**

Thousands, unless otherwise was stated

אלפים, אלא אם כן נטיין אחרת

|                    | מקור: שבעי רצון מהכנסתם מעבודתם         |             |             |             |             |             |                |                |                |                | מועסקים        |                |                |                |                |                |                |                |
|--------------------|---|-------------|-------------|-------------|-------------|-------------|----------------|----------------|----------------|----------------|----------------|----------------|----------------|----------------|----------------|----------------|----------------|----------------|
|                    | Thereof: Satisfied with income from job |             |             |             |             |             |                |                |                |                | Employed       |                |                |                |                |                |                |                |
|                    | 2010                                    | 2009        | 2008        | 2007        | 2006        | 2005        | 2010           | 2009           | 2008           | 2007           | 2006           | 2005           |                |                |                |                |                |                |
| <b>TOTAL(3)</b>    | <b>58.6</b>                             | <b>57.4</b> | <b>52.3</b> | <b>54.3</b> | <b>52.3</b> | <b>49.7</b> | <b>1,704.3</b> | <b>1,589.8</b> | <b>1,441.2</b> | <b>1,444.9</b> | <b>1,335.5</b> | <b>1,225.2</b> | <b>2,906.9</b> | <b>2,771.5</b> | <b>2,755.0</b> | <b>2,658.8</b> | <b>2,554.1</b> | <b>2,467.5</b> |
| Thereof:           | <b>אחוזים(4)</b>                        |             |             |             |             |             |                |                |                |                |                |                |                |                |                |                |                |                |
| Jews               | 59.2                                    | 59.0        | 53.7        | 54.4        | 54.0        | 50.7        | 1,437.2        | 1,371.6        | 1,228.9        | 1,219.1        | 1,163.8        | 1,056.1        | 2,428.2        | 2,326.6        | 2,289.3        | 2,239.5        | 2,155.9        | 2,082.8        |
| Non-ultra-Orthodox | 59.0                                    | 58.8        | 53.3        | 54.5        | 54.3        | 50.8        | 1,344.7        | 1,288.0        | 1,151.1        | 1,150.9        | 1,103.9        | 1,013.9        | 2,278.6        | 2,191.0        | 2,158.5        | 2,113.1        | 2,034.4        | 1,994.8        |
| Ultra-Orthodox     | 61.9                                    | 61.7        | 59.5        | 54.0        | 49.4        | 48.0        | 92.5           | 83.6           | 77.9           | 68.2           | 60.0           | 42.2           | 149.6          | 135.6          | 130.8          | 126.3          | 121.5          | 88.0           |
| Arabs              | 60.0                                    | 50.9        | 48.4        | 57.5        | 44.3        | 45.8        | 208.1          | 163.8          | 159.3          | 176.6          | 115.0          | 121.7          | 346.6          | 321.9          | 328.9          | 307.1          | 259.6          | 265.7          |
| <b>MALES(3)</b>    | <b>61.5</b>                             | <b>60.5</b> | <b>56.9</b> | <b>59.0</b> | <b>55.6</b> | <b>52.4</b> | <b>965.8</b>   | <b>906.7</b>   | <b>855.7</b>   | <b>858.8</b>   | <b>781.0</b>   | <b>725.2</b>   | <b>1,569.4</b> | <b>1,498.2</b> | <b>1,503.8</b> | <b>1,456.5</b> | <b>1,405.8</b> | <b>1,384.5</b> |
| Thereof:           | <b>נשים(3)</b>                          |             |             |             |             |             |                |                |                |                |                |                |                |                |                |                |                |                |
| Jews               | 62.9                                    | 63.5        | 59.7        | 60.2        | 58.7        | 54.4        | 784.5          | 758.4          | 706.8          | 698.4          | 665.5          | 607.8          | 1,247.0        | 1,194.3        | 1,184.3        | 1,159.4        | 1,132.8        | 1,116.8        |
| Non-ultra-Orthodox | 63.1                                    | 63.1        | 59.5        | 60.3        | 58.8        | 54.4        | 753.5          | 716.0          | 667.5          | 658.3          | 636.5          | 588.8          | 1,194.6        | 1,135.0        | 1,121.9        | 1,091.6        | 1,082.3        | 1,081.6        |
| Ultra-Orthodox     | 59.2                                    | 71.5        | 63.0        | 59.2        | 57.4        | 54.0        | 31.0           | 42.4           | 39.3           | 40.1           | 29.0           | 19.0           | 52.4           | 59.4           | 62.4           | 67.8           | 50.5           | 35.2           |
| Arabs              | 58.8                                    | 49.5        | 47.1        | 57.1        | 43.9        | 45.1        | 153.8          | 120.8          | 116.1          | 134.8          | 92.2           | 95.8           | 261.7          | 243.8          | 246.2          | 236.2          | 210.2          | 212.3          |
| <b>FEMALES(3)</b>  | <b>55.2</b>                             | <b>53.7</b> | <b>46.8</b> | <b>48.8</b> | <b>48.3</b> | <b>46.2</b> | <b>738.4</b>   | <b>683.1</b>   | <b>585.5</b>   | <b>586.1</b>   | <b>554.4</b>   | <b>500.0</b>   | <b>1,337.5</b> | <b>1,273.2</b> | <b>1,251.2</b> | <b>1,202.2</b> | <b>1,148.3</b> | <b>1,083.0</b> |
| Thereof:           | <b>נשים(3)</b>                          |             |             |             |             |             |                |                |                |                |                |                |                |                |                |                |                |                |
| Jews               | 55.3                                    | 54.2        | 47.2        | 48.2        | 48.7        | 46.4        | 652.7          | 613.2          | 522.1          | 520.7          | 498.4          | 448.3          | 1,181.2        | 1,132.2        | 1,105.0        | 1,080.1        | 1,023.1        | 965.9          |
| Non-ultra-Orthodox | 54.5                                    | 54.2        | 46.6        | 48.2        | 49.1        | 46.6        | 591.2          | 572.0          | 483.6          | 492.6          | 467.4          | 425.1          | 1,084.0        | 1,056.0        | 1,036.6        | 1,021.5        | 952.1          | 913.2          |
| Ultra-Orthodox     | 63.3                                    | 54.0        | 56.3        | 48.0        | 43.7        | 44.0        | 61.6           | 41.2           | 38.5           | 28.1           | 31.0           | 23.2           | 97.2           | 76.2           | 68.4           | 58.6           | 71.0           | 52.8           |
| Arabs              | 63.9                                    | 55.2        | 52.3        | 59.0        | 46.2        | 48.5        | 54.2           | 43.1           | 43.2           | 41.8           | 22.8           | 25.9           | 84.9           | 78.0           | 82.7           | 70.9           | 49.4           | 53.4           |

Source of data: Social Survey.

מקור הנתונים: חקר התברתי.

(1) "Very satisfied" and "satisfied".

(1) "ישמחה מאוד" ו"ישמחה".

(2) Classification by population group is based on interviewees' reports regarding their religion, and includes: Jews, Arabs (Muslims, Arab Christians and Druze) and others (non-Arab Christians, and not classified by religion).

(2) החלוקה לקבוצות אוכלוסייה מבוססת על דיווחם המרואיין על דתם, ונחה כולל יהודים, ערבים (מוסלמים, נוצרים-ערבים ודרוזים) ואחרים (נוצרים לא-ערבים ואחרים שאינם מסווגים לפי דת).

(3) Incl. Others.

(3) כולל אחרים.

(4) Of total respective population in each cell.

(4) מהאוכלוסייה המתאימה בכל תא.



TABLE 26 - EMPLOYED JEWS (ULTRA-ORTHODOX AND NON-ULTRA-ORTHODOX) AGED 20 AND OVER WHO ARE SATISFIED WITH INCOME FROM JOB,(I) BY SEX AND INDUSTRY (Cont.)

לוח 26 - מועסקים יהודים (חרדים ולא-חרדים) בני 20 ומעלה שבעי רצון מהכנסת מהעבודה, (א) לפי מין וענף כלכלי (המשך)

| Code    | Industry   | Thousands, unless otherwise was stated  |      |      |            |      |      |       |       |       |       |       |          |         | מטעם קודם | ענף כלכלי | סימל    |         |         |  |  |         |
|---------|--|---|------|------|------------|------|------|-------|-------|-------|-------|-------|----------|---------|-----------|-----------|---------|---------|---------|--|--|---------|
|         |  | Thereof: Satisfied with income from job |      |      |            |      |      |       |       |       |       |       | Employed |         |           |           |         |         |         |  |  |         |
|         |  | 2010                                    | 2009 | 2008 | 2007       | 2006 | 2005 | 2010  | 2009  | 2008  | 2007  | 2006  | 2005     |         |           |           |         |         |         |  |  |         |
|         |  | Percentages(3)                          |      |      | מאותיות(3) |      |      |       |       |       |       |       |          |         |           |           |         |         |         |  |  |         |
| A,B,C,D | MALES(2) - TOTAL   | 62.9                                    | 63.5 | 59.7 | 60.2       | 58.7 | 54.4 | 784.5 | 758.4 | 706.8 | 698.4 | 665.5 | 607.8    | 1,247.0 | 1,194.3   | 1,184.3   | 1,159.4 | 1,132.8 | 1,116.8 | גברים(2) - סך הכל  | A,B,C,D  |         |
|         | Agriculture, manufacturing, electricity and water, and construction                                | 61.1                                    | 59.6 | 56.2 | 58.7       | 59.8 | 50.8 | 220.1 | 197.3 | 196.2 | 203.9 | 192.7 | 165.6    | 360.3   | 331.0     | 349.2     | 347.7   | 322.2   | 325.7   | חקלאות, תעשיית, חשמל ומים ובניין                         |  |         |
| E,F,G   | Wholesale and retail trade and repairs, accommodation services and restaurants, and transportation | 60.5                                    | 61.2 | 55.1 | 56.7       | 52.9 | 47.7 | 201.2 | 192.3 | 180.8 | 175.7 | 162.9 | 146.3    | 332.8   | 314.3     | 328.4     | 310.0   | 307.9   | 306.9   | מסחר סיטוני וקמעוני ותיקונים, שירותי אירוח ואוכל ותחבורה | E,F,G  |         |
| H,I     | Banking, business, insurance and finance   | 63.4                                    | 67.8 | 67.6 | 70.1       | 61.7 | 62.1 | 147.5 | 167.2 | 153.6 | 159.5 | 136.2 | 131.2    | 232.8   | 246.7     | 227.3     | 227.7   | 220.8   | 211.3   | בנקאות, עסקים, ביטוח ופיננסים                            | H,I  |         |
| J,K,L   | Public administration, education, health, welfare and social services                              | 64.2                                    | 67.4 | 63.6 | 58.3       | 63.2 | 58.2 | 124.7 | 130.8 | 109.9 | 93.8  | 110.3 | 102.9    | 194.2   | 194.1     | 172.7     | 160.9   | 174.5   | 176.7   | מנהל ציבורי, חינוך, שירותי בריאות, רווחה וסעד            | J,K,L  |         |
| M,N,O   | Community services, domestic personnel and extra-territorial organizations                         | 63.9                                    | 58.5 | 52.2 | 51.9       | 50.7 | 55.2 | 40.1  | 38.3  | 31.2  | 33.0  | 30.3  | 30.3     | 62.7    | 65.5      | 59.8      | 63.5    | 59.9    | 54.9    | שירותים קהילתיים ולמשק בית וארגונים חוץ-מדינתיים         | M,N,O  |         |
|         | NON-ULTRA-ORTHODOX(2)  | 63.1                                    | 63.1 | 59.5 | 60.3       | 58.8 | 54.4 | 753.5 | 716.0 | 667.5 | 658.3 | 636.5 | 588.8    | 1,194.6 | 1,135.0   | 1,121.9   | 1,091.6 | 1,082.3 | 1,081.6 | לא-חרדים(2)  |  |         |
| A,B,C,D | Agriculture, manufacturing, electricity and water, and construction                                | 61.3                                    | 59.7 | 55.9 | 59.0       | 60.1 | 51.1 | 214.7 | 192.5 | 187.0 | 196.7 | 189.0 | 163.0    | 350.2   | 322.5     | 334.5     | 333.3   | 314.4   | 319.1   | חקלאות, תעשיית, חשמל ומים ובניין                         | A,B,C,D  |         |
| E,F,G   | Wholesale and retail trade and repairs, accommodation services and restaurants, and transportation | 60.9                                    | 61.2 | 55.3 | 56.5       | 53.1 | 48.1 | 196.4 | 184.7 | 177.3 | 166.6 | 158.3 | 143.9    | 322.5   | 301.6     | 320.8     | 295.0   | 298.0   | 299.0   | מסחר סיטוני וקמעוני ותיקונים, שירותי אירוח ואוכל ותחבורה | E,F,G  |         |
| H,I     | Banking, business, insurance and finance   | 63.6                                    | 66.8 | 67.7 | 70.5       | 61.9 | 62.2 | 143.4 | 158.9 | 149.5 | 155.6 | 131.4 | 129.4    | 225.4   | 237.8     | 220.8     | 220.8   | 212.1   | 208.0   | בנקאות, עסקים, ביטוח ופיננסים                            | H,I  |         |
| J,K,L   | Public administration, education, health, welfare and social services                              | 63.2                                    | 66.2 | 62.1 | 56.3       | 62.3 | 57.7 | 112.5 | 114.5 | 91.3  | 78.4  | 97.1  | 93.3     | 178.0   | 172.9     | 147.0     | 139.1   | 155.9   | 161.7   | מנהל ציבורי, חינוך, שירותים בריאות, רווחה וסעד           | J,K,L  |         |
| M,N,O   | Community services, domestic personnel and extra-territorial organizations                         | 64.8                                    | 58.3 | 53.9 | 53.8       | 50.9 | 53.0 | 36.9  | 34.5  | 28.7  | 29.5  | 28.3  | 27.8     | 57.0    | 59.2      | 53.3      | 54.8    | 55.6    | 52.4    | שירותים קהילתיים ולמשק בית וארגונים חוץ-מדינתיים         | M,N,O  |         |
|         | ULTRA-ORTHODOX(2)  | 59.2                                    | 71.5 | 63.0 | 59.2       | 57.4 | 54.0 | 31.0  | 42.4  | 39.3  | 40.1  | 29.0  | 19.0     | 52.4    | 59.4      | 62.4      | 67.8    | 50.5    | 35.2    | חרדים(2)   |  |         |
| A,B,C,D | Agriculture, manufacturing, electricity and water, and construction                                | ..                                      | ..   | ..   | ..         | ..   | ..   | ..    | ..    | ..    | ..    | ..    | ..       | ..      | ..        | ..        | ..      | ..      | ..      | ..   | חקלאות, תעשיית, חשמל ומים ובניין                         | A,B,C,D |
| E,F,G   | Wholesale and retail trade and repairs, accommodation services and restaurants, and transportation | ..                                      | ..   | ..   | ..         | ..   | ..   | ..    | ..    | ..    | ..    | ..    | ..       | ..      | ..        | ..        | ..      | ..      | ..      | ..   | מסחר סיטוני וקמעוני ותיקונים, שירותי אירוח ואוכל ותחבורה | E,F,G   |
| H,I     | Banking, business, insurance and finance   | ..                                      | ..   | ..   | ..         | ..   | ..   | ..    | ..    | ..    | ..    | ..    | ..       | ..      | ..        | ..        | ..      | ..      | ..      | ..   | בנקאות, עסקים, ביטוח ופיננסים                            | H,I     |
| J,K,L   | Public administration, education, health, welfare and social services                              | 74.9                                    | 77.0 | 72.3 | 71.0       | 70.9 | ..   | 12.2  | 16.3  | 18.6  | 15.5  | 13.2  | ..       | 16.3    | 21.2      | 25.8      | 21.8    | 18.6    | 15.0    | מנהל ציבורי, חינוך, שירותי בריאות, רווחה וסעד            | J,K,L  |         |
| M,N,O   | Community services, domestic personnel and extra-territorial organizations                         | ..                                      | ..   | ..   | ..         | ..   | ..   | ..    | ..    | ..    | ..    | ..    | ..       | ..      | ..        | ..        | ..      | ..      | ..      | ..   | שירותים קהילתיים ולמשק בית וארגונים חוץ-מדינתיים         | M,N,O   |

TABLE 26 - EMPLOYED JEWS (ULTRA-ORTHODOX AND NON-ULTRA-ORTHODOX) AGED 20 AND OVER WHO ARE SATISFIED WITH INCOME FROM JOB(1) BY SEX AND INDUSTRY (Cont.)

לוח 26 - מועסקים יהודים (חרדים ולא-חרדים) בני 20 ומעלה שבעי רצון מהכנסתם מעבודתם (1) לפי מין וענף כלכלי (המשך)

Thousands, unless otherwise was stated

אלפים, אלא אם כן צוין אחרת

| Code    | Industry   | Thereof: Satisfied with income from job |             |             |             |             |             |              |              |              |              | מותר : שבעי רצון מהכנסת מעבודתם |              |                |                |                | מועסקים        |              |              |  |  | ענף כלכלי | סמל |
|---------|--|---|-------------|-------------|-------------|-------------|-------------|--------------|--------------|--------------|--------------|---------------------------------|--------------|----------------|----------------|----------------|----------------|--------------|--------------|--|--|-----------|-----|
|         |  | 2010                                    | 2009        | 2008        | 2007        | 2006        | 2005        | 2010         | 2009         | 2008         | 2007         | 2006                            | 2005         | 2010           | 2009           | 2008           | 2007           | 2006         | 2005         |  |  |           |     |
|         | <b>FEMALE(S)2 - TOTAL</b>  | Percentages(3)                          |             |             |             |             |             |              |              |              |              | אחוזים(3)                       |              |                |                |                |                |              |              |  |  |           |     |
| A,B,C,D | Agriculture, manufacturing, electricity and water, and construction                                | 45.8                                    | 56.8        | 54.8        | 56.3        | 59.6        | 53.2        | 52.2         | 67.4         | 60.9         | 58.3         | 58.9                            | 54.6         | 113.9          | 118.7          | 111.3          | 103.5          | 98.7         | 102.5        | קולאור, תעשיית, חשמל ומים ובניי                        | A,B,C,D  |           |     |
| E,F,G   | Wholesale and retail trade and repairs, accommodation services and restaurants, and transportation | 61.2                                    | 55.2        | 52.8        | 54.6        | 53.8        | 45.9        | 150.6        | 130.8        | 124.1        | 130.1        | 101.8                           | 93.4         | 246.1          | 237.1          | 235.0          | 238.5          | 189.2        | 203.6        | מסחר סיטוני וקמעוני ותיקונים, מסחר אחרות ואוכל ותחבורה | E,F,G  |           |     |
| H,I     | Banking, business, insurance and finance   | 59.2                                    | 60.5        | 55.2        | 54.3        | 53.2        | 53.7        | 131.7        | 129.9        | 120.4        | 105.9        | 100.4                           | 84.6         | 222.6          | 214.5          | 218.1          | 195.0          | 188.8        | 157.5        | בנקאות, עסקים, ביטוח ופיננסים                          | H,I  |           |     |
| J,K,L   | Public administration, education, health, welfare and social services                              | 52.0                                    | 48.9        | 38.9        | 39.1        | 40.4        | 41.6        | 254.5        | 220.8        | 173.0        | 177.7        | 182.5                           | 175.2        | 489.8          | 451.5          | 444.3          | 454.8          | 452.0        | 421.6        | מנהלת ציבורי, חינוך, שירותי בריאות, רווחה וסעד         | J,K,L  |           |     |
| M,N,O   | Community services, domestic personnel and extra-territorial organizations                         | 57.2                                    | 55.9        | 43.4        | 52.7        | 54.7        | 48.7        | 53.8         | 53.1         | 38.9         | 41.1         | 42.8                            | 33.4         | 94.0           | 94.9           | 89.6           | 77.9           | 78.2         | 68.5         | שירותים קהילתיים ולמשק בית וארגונים חוץ-מדינתיים       | M,N,O  |           |     |
|         | <b>NON-ULTRA-ORTHODOX(2)</b>   | <b>54.5</b>                             | <b>54.2</b> | <b>46.6</b> | <b>48.2</b> | <b>49.1</b> | <b>46.6</b> | <b>591.2</b> | <b>572.0</b> | <b>483.6</b> | <b>492.6</b> | <b>467.4</b>                    | <b>425.1</b> | <b>1,084.0</b> | <b>1,056.0</b> | <b>1,036.6</b> | <b>1,021.5</b> | <b>952.1</b> | <b>913.2</b> | <b>לא-חרדים(2)</b>                                     |  |           |     |
| A,B,C,D | Agriculture, manufacturing, electricity and water, and construction                                | 46.1                                    | 56.0        | 53.4        | 55.9        | 59.6        | 53.2        | 49.7         | 65.2         | 57.8         | 57.3         | 57.3                            | 53.4         | 107.7          | 116.4          | 108.1          | 102.6          | 96.1         | 100.3        | קולאור, תעשיית, חשמל ומים ובניי                        | A,B,C,D  |           |     |
| E,F,G   | Wholesale and retail trade and repairs, accommodation services and restaurants, and transportation | 61.5                                    | 55.3        | 52.4        | 54.5        | 54.7        | 46.1        | 143.7        | 127.2        | 120.9        | 125.7        | 99.5                            | 90.7         | 233.9          | 230.0          | 230.6          | 230.8          | 181.8        | 196.8        | מסחר סיטוני וקמעוני ותיקונים, מסחר אחרות ואוכל ותחבורה | E,F,G  |           |     |
| H,I     | Banking, business, insurance and finance   | 59.3                                    | 61.0        | 54.6        | 54.0        | 52.3        | 53.5        | 125.7        | 124.5        | 115.6        | 102.8        | 96.0                            | 82.0         | 212.1          | 204.0          | 211.6          | 190.4          | 183.7        | 153.3        | בנקאות, עסקים, ביטוח ופיננסים                          | H,I  |           |     |
| J,K,L   | Public administration, education, health, welfare and social services                              | 50.0                                    | 48.8        | 37.7        | 38.6        | 40.5        | 41.6        | 215.5        | 196.8        | 148.5        | 159.5        | 161.7                           | 160.3        | 431.2          | 403.4          | 394.2          | 412.7          | 399.3        | 385.7        | מנהלת ציבורי, חינוך, שירותי בריאות, רווחה וסעד         | J,K,L  |           |     |
| M,N,O   | Community services, domestic personnel and extra-territorial organizations                         | 55.3                                    | 54.4        | 42.7        | 53.0        | 54.3        | 48.6        | 46.7         | 47.3         | 36.8         | 39.6         | 40.7                            | 31.4         | 84.5           | 86.9           | 86.2           | 74.6           | 75.0         | 64.7         | שירותים קהילתיים ולמשק בית וארגונים חוץ-מדינתיים       | M,N,O  |           |     |
|         | <b>ULTRA-ORTHODOX(2)</b>   | <b>63.3</b>                             | <b>54.0</b> | <b>56.3</b> | <b>48.0</b> | <b>43.7</b> | <b>44.0</b> | <b>61.6</b>  | <b>41.2</b>  | <b>38.5</b>  | <b>28.1</b>  | <b>31.0</b>                     | <b>23.2</b>  | <b>97.2</b>    | <b>76.2</b>    | <b>68.4</b>    | <b>58.6</b>    | <b>71.0</b>  | <b>52.8</b>  | <b>חרדים(2)</b>  |  |           |     |
| A,B,C,D | Agriculture, manufacturing, electricity and water, and construction                                | ..                                      | ..          | ..          | ..          | ..          | ..          | ..           | ..           | ..           | ..           | ..                              | ..           | ..             | ..             | ..             | ..             | ..           | ..           | ..   | קולאור, תעשיית, חשמל ומים ובניי                        | A,B,C,D   |     |
| E,F,G   | Wholesale and retail trade and repairs, accommodation services and restaurants, and transportation | ..                                      | ..          | ..          | ..          | ..          | ..          | ..           | ..           | ..           | ..           | ..                              | ..           | ..             | ..             | ..             | ..             | ..           | ..           | ..   | מסחר סיטוני וקמעוני ותיקונים, מסחר אחרות ואוכל ותחבורה | E,F,G     |     |
| H,I     | Banking, business, insurance and finance   | ..                                      | ..          | ..          | ..          | ..          | ..          | ..           | ..           | ..           | ..           | ..                              | ..           | ..             | ..             | ..             | ..             | ..           | ..           | ..   | בנקאות, עסקים, ביטוח ופיננסים                          | H,I       |     |
| J,K,L   | Public administration, education, health, welfare and social services                              | 66.5                                    | 49.9        | 48.9        | 43.2        | 39.4        | 41.5        | 39.0         | 24.1         | 24.5         | 18.2         | 20.8                            | 14.9         | 58.7           | 48.2           | 50.1           | 42.1           | 52.8         | 35.8         | מנהלת ציבורי, חינוך, שירותי בריאות, רווחה וסעד         | J,K,L  |           |     |
| M,N,O   | Community services, domestic personnel and extra-territorial organizations                         | ..                                      | ..          | ..          | ..          | ..          | ..          | ..           | ..           | ..           | ..           | ..                              | ..           | ..             | ..             | ..             | ..             | ..           | ..           | ..   | שירותים קהילתיים ולמשק בית וארגונים חוץ-מדינתיים       | M,N,O     |     |

Source of data: Social Survey.  
 (1) "Very satisfied" and "satisfied".  
 (2) Incl. employed persons whose industry is not known.  
 (3) Of total respective population in each cell.

מקור הנתונים: תסקר החברתי.  
 (1) "ידידות מאוד" ו"ידידותית".  
 (2) כולל מועסקים שחגף התעלה הכלכלי שלהם אינו ידוע.  
 (3) מאוכלוסיות המתוארות בכל תא.

**TABLE 27- EMPLOYED JEWS (ULTRA-ORTHODOX AND NON-ULTRA-ORTHODOX) AGED 20 AND OVER WHO ARE SATISFIED WITH INCOME FROM JOB(1) BY SEX AND OCCUPATION**

**לוח 27 - מועסקים יהודים (חרדים ולא-חרדים) בני 20 ומעלה שבעי רצון מהכנסה מעבודתם (1) לפי מין ומעמלה דר**

אלפים, אחת אר כני עורן אחרת  
Thousands, unless otherwise was stated

| Code | Occupation   | Theeoo' Satisfied with income from job |      |      |      |      |      |         |         |         |         | מחויבים(3) |         |         |         |         |         |         |         |         |         | Employed |         |         |       |  |  |  |  |  |  | מולעסקים | מולעלה דר | סמל |
|------|--|--|------|------|------|------|------|---------|---------|---------|---------|------------|---------|---------|---------|---------|---------|---------|---------|---------|---------|----------|---------|---------|-------|--|--|--|--|--|--|----------|-----------|-----|
|      |  | 2010                                   | 2009 | 2008 | 2007 | 2006 | 2005 | 2010    | 2009    | 2008    | 2007    | 2006       | 2005    | 2010    | 2009    | 2008    | 2007    | 2006    | 2005    | 2010    | 2009    | 2008     | 2007    | 2006    | 2005  |  |  |  |  |  |  |          |           |     |
| 0-2  | Academic professionals, associate professionals and technicians and managers                             | 63.4                                   | 64.5 | 60.1 | 58.5 | 58.4 | 56.9 | 63.1    | 64.3    | 60.1    | 58.9    | 59.2       | 57.3    | 584.4   | 546.0   | 500.3   | 504.6   | 454.0   | 427.5   | 925.5   | 848.7   | 832.3    | 857.5   | 766.4   | 745.8 | 60-2   | בעלי מעלה דר אקדמי, בעלי מקצועות חופשיים וטכניים ומנהלים | 0-2  | בעלי מעלה דר אקדמי, בעלי מקצועות חופשיים וטכניים ומנהלים |  |  |          |           |     |
| 3    | Clerical workers   | 58.3                                   | 55.9 | 52.3 | 51.9 | 54.3 | 53.3 | 243.4   | 225.8   | 225.4   | 189.6   | 203.5      | 194.2   | 390.6   | 381.8   | 405.6   | 349.7   | 358.9   | 396.6   | 381.8   | 405.6   | 349.7    | 358.9   | 346.7   | 3     | עובדי משרד   | 3  | עובדי משרד   |  |  |  |          |           |     |
| 4    | Agents, sales workers and service workers  | 54.9                                   | 53.3 | 47.4 | 53.1 | 49.5 | 42.5 | 265.7   | 268.0   | 217.3   | 238.5   | 209.5      | 180.0   | 484.3   | 503.0   | 458.5   | 449.3   | 423.5   | 484.3   | 503.0   | 458.5   | 449.3    | 423.5   | 423.4   | 4     | עובדי מכירות ועובדי שירותים                              | 4  | עובדי מכירות ועובדי שירותים                              |  |  |  |          |           |     |
| 5-9  | Skilled agriculture workers, manufacturing, construction and other skilled workers and unskilled workers | 51.8                                   | 53.4 | 45.3 | 47.4 | 47.0 | 42.2 | 230.1   | 233.4   | 198.4   | 210.0   | 215.9      | 189.2   | 444.4   | 436.7   | 438.2   | 443.3   | 459.1   | 444.4   | 436.7   | 438.2   | 443.3    | 459.1   | 448.4   | 5-9   | עובדים מקצועיים אחרים ועובדים בלתי-מקצועיים              | 5-9  | עובדים מקצועיים אחרים ועובדים בלתי-מקצועיים              |  |  |  |          |           |     |
| 0-2  | Academic professionals, associate professionals and technicians and managers                             | 59.0                                   | 58.8 | 53.3 | 54.5 | 54.3 | 50.8 | 1,344.7 | 1,288.0 | 1,151.1 | 1,150.9 | 1,103.9    | 1,013.9 | 2,278.6 | 2,191.0 | 2,158.5 | 2,113.1 | 2,034.4 | 2,278.6 | 2,191.0 | 2,158.5 | 2,113.1  | 2,034.4 | 1,994.8 | 0-2   | בעלי מעלה דר אקדמי, בעלי מקצועות חופשיים וטכניים ומנהלים | 0-2  | בעלי מעלה דר אקדמי, בעלי מקצועות חופשיים וטכניים ומנהלים |  |  |  |          |           |     |
| 3    | Clerical workers   | 58.5                                   | 56.6 | 51.4 | 51.2 | 54.5 | 53.4 | 228.5   | 216.0   | 208.6   | 178.9   | 195.6      | 185.2   | 390.6   | 381.8   | 405.6   | 349.7   | 358.9   | 390.6   | 381.8   | 405.6   | 349.7    | 358.9   | 346.7   | 3     | עובדי משרד   | 3  | עובדי משרד   |  |  |  |          |           |     |
| 4    | Agents, sales workers and service workers  | 54.2                                   | 52.8 | 47.0 | 52.8 | 49.9 | 42.7 | 246.1   | 249.9   | 205.3   | 222.7   | 198.3      | 173.5   | 454.0   | 473.3   | 437.1   | 421.9   | 397.3   | 454.0   | 473.3   | 437.1   | 421.9    | 397.3   | 406.0   | 4     | עובדי מכירות ועובדי שירותים                              | 4  | עובדי מכירות ועובדי שירותים                              |  |  |  |          |           |     |
| 5-9  | Skilled agriculture workers, manufacturing, construction and other skilled workers and unskilled workers | 51.7                                   | 53.2 | 45.2 | 47.9 | 46.6 | 42.0 | 220.5   | 224.5   | 191.4   | 203.3   | 209.1      | 184.2   | 426.5   | 422.4   | 423.6   | 424.6   | 448.4   | 426.5   | 422.4   | 423.6   | 424.6    | 448.4   | 438.7   | 5-9   | עובדים מקצועיים אחרים ועובדים בלתי-מקצועיים              | 5-9  | עובדים מקצועיים אחרים ועובדים בלתי-מקצועיים              |  |  |  |          |           |     |
| 0-2  | Academic professionals, associate professionals and technicians and managers                             | 61.9                                   | 61.7 | 50.5 | 54.0 | 49.4 | 48.0 | 92.5    | 83.6    | 77.9    | 68.2    | 60.0       | 42.2    | 149.6   | 135.6   | 130.8   | 126.3   | 121.5   | 149.6   | 135.6   | 130.8   | 126.3    | 121.5   | 88.0    | 0-2   | בעלי מעלה דר אקדמי, בעלי מקצועות חופשיים וטכניים ומנהלים | 0-2  | בעלי מעלה דר אקדמי, בעלי מקצועות חופשיים וטכניים ומנהלים |  |  |  |          |           |     |
| 3    | Clerical workers   | 54.6                                   | ..   | 66.7 | 67.1 | ..   | ..   | 14.9    | ..      | 16.7    | 10.6    | ..         | ..      | 27.2    | 22.2    | 25.1    | 15.9    | 15.6    | 27.2    | 22.2    | 25.1    | 15.9     | 15.6    | 17.7    | 3     | עובדי משרד   | 3  | עובדי משרד   |  |  |  |          |           |     |
| 4    | Agents, sales workers and service workers  | 64.8                                   | 60.9 | 56.4 | 58.1 | 42.6 | ..   | 19.6    | 18.1    | 12.1    | 15.9    | 11.2       | ..      | 30.3    | 29.7    | 21.4    | 27.4    | 26.2    | 30.3    | 29.7    | 21.4    | 27.4     | 26.2    | 17.3    | 4     | עובדי מכירות ועובדי שירותים                              | 4  | עובדי מכירות ועובדי שירותים                              |  |  |  |          |           |     |
| 5-9  | Skilled agriculture workers, manufacturing, construction and other skilled workers and unskilled workers | ..                                     | ..   | ..   | ..   | ..   | ..   | ..      | ..      | ..      | ..      | ..         | ..      | 18.0    | 14.3    | 14.6    | 18.8    | 10.7    | 18.0    | 14.3    | 14.6    | 18.8     | 10.7    | ..      | 5-9   | עובדים מקצועיים אחרים ועובדים בלתי-מקצועיים              | 5-9  | עובדים מקצועיים אחרים ועובדים בלתי-מקצועיים              |  |  |  |          |           |     |

TABLE 27- EMPLOYED JEWS (ULTRA-ORTHODOX AND NON-ULTRA-ORTHODOX) AGED 20 AND OVER WHO ARE SATISFIED WITH INCOME FROM JOB.(1) BY SEX AND OCCUPATION (Cont)

לוח 27 - מועסקים יהודים (חרדים ולא-חרדים) בני 20 ומעלה שפועלים רצון מורכבת מעבודה (1) לפי מין ומשלה יד (המשך)

| Code | Occupation   | Thereof: Satisfied with income from job |      |      |      |      |      |       |       |       |       | Employed  |       |         |         |         |         |         |         |      |      | מסל  |      |      |      |     |  |      |  |
|------|--|---|------|------|------|------|------|-------|-------|-------|-------|-----------|-------|---------|---------|---------|---------|---------|---------|------|------|------|------|------|------|-----|--|------|--|
|      |  | 2010                                    |      |      |      |      | 2009 |       |       |       |       | 2008      |       |         |         |         | 2007    |         |         |      |      |      | 2006 |      |      |     |  | 2005 |  |
|      |  | אחוזים(3)                               |      |      |      |      |      |       |       |       |       | מספרים(3) |       |         |         |         |         |         |         |      |      |      |      |      |      |     |  |      |  |
|      |  | 2010                                    | 2009 | 2008 | 2007 | 2006 | 2005 | 2010  | 2009  | 2008  | 2007  | 2006      | 2005  | 2010    | 2009    | 2008    | 2007    | 2006    | 2005    | 2010 | 2009 | 2008 | 2007 | 2006 | 2005 |     |  |      |  |
| 0-2  | Academic professionals, associate professionals and technicians and managers                             | 62.9                                    | 63.5 | 59.7 | 60.2 | 58.7 | 54.4 | 784.5 | 758.4 | 706.8 | 698.4 | 665.5     | 607.8 | 1,247.0 | 1,194.3 | 1,184.3 | 1,159.4 | 1,132.8 | 1,116.8 | 62.9 | 63.5 | 59.7 | 60.2 | 58.7 | 54.4 | מסל |  |      |  |
| 3    | Clerical workers   | 68.1                                    | 70.3 | 69.8 | 67.7 | 66.8 | 65.1 | 345.1 | 348.2 | 324.6 | 320.4 | 281.9     | 275.1 | 506.5   | 495.5   | 465.2   | 473.2   | 422.3   | 422.6   | 68.1 | 70.3 | 69.8 | 67.7 | 66.8 | 65.1 | מסל |  |      |  |
| 4    | Agents, sales workers and service workers  | 55.8                                    | 57.8 | 60.2 | 59.0 | 61.9 | 57.1 | 60.5  | 56.9  | 71.3  | 57.7  | 71.0      | 54.1  | 108.4   | 98.5    | 118.4   | 97.7    | 114.8   | 94.6    | 55.8 | 57.8 | 60.2 | 59.0 | 61.9 | 57.1 | מסל |  |      |  |
| 5-9  | Skilled agriculture workers, manufacturing, construction and other skilled workers and unskilled workers | 62.3                                    | 57.8 | 53.4 | 60.2 | 54.5 | 45.7 | 125.3 | 117.4 | 108.1 | 114.9 | 102.3     | 89.3  | 201.3   | 203.2   | 202.3   | 190.8   | 187.6   | 195.5   | 62.3 | 57.8 | 53.4 | 60.2 | 54.5 | 45.7 | מסל |  |      |  |
| 0-2  | Academic professionals, associate professionals and technicians and managers                             | 54.7                                    | 56.2 | 46.9 | 49.2 | 48.5 | 42.6 | 195.6 | 193.9 | 160.9 | 169.8 | 173.8     | 152.7 | 357.8   | 344.9   | 343.3   | 345.0   | 358.3   | 358.5   | 54.7 | 56.2 | 46.9 | 49.2 | 48.5 | 42.6 | מסל |  |      |  |
| 3    | Clerical workers   | 63.1                                    | 63.1 | 59.5 | 60.3 | 58.8 | 54.4 | 753.5 | 716.0 | 667.5 | 658.3 | 636.5     | 588.8 | 1,194.6 | 1,135.0 | 1,121.9 | 1,091.6 | 1,082.3 | 1,081.6 | 63.1 | 63.1 | 59.5 | 60.3 | 58.8 | 54.4 | מסל |  |      |  |
| 4    | Agents, sales workers and service workers  | 68.1                                    | 69.7 | 69.6 | 68.0 | 67.2 | 65.2 | 326.9 | 323.4 | 303.4 | 300.1 | 266.8     | 262.8 | 479.9   | 464.3   | 435.7   | 441.1   | 396.9   | 403.1   | 68.1 | 69.7 | 69.6 | 68.0 | 67.2 | 65.2 | מסל |  |      |  |
| 5-9  | Skilled agriculture workers, manufacturing, construction and other skilled workers and unskilled workers | 57.0                                    | 58.9 | 59.3 | 57.4 | 62.2 | 57.7 | 58.5  | 54.7  | 64.1  | 53.2  | 68.5      | 52.3  | 102.7   | 92.9    | 108.1   | 92.7    | 110.1   | 90.8    | 57.0 | 58.9 | 59.3 | 57.4 | 62.2 | 57.7 | מסל |  |      |  |
| 0-2  | Academic professionals, associate professionals and technicians and managers                             | 62.5                                    | 57.3 | 53.9 | 59.8 | 54.9 | 45.8 | 121.8 | 111.4 | 105.7 | 106.8 | 96.7      | 87.5  | 194.8   | 194.2   | 196.3   | 178.6   | 176.2   | 191.0   | 62.5 | 57.3 | 53.9 | 59.8 | 54.9 | 45.8 | מסל |  |      |  |
| 3    | Clerical workers   | 54.7                                    | 55.9 | 47.0 | 50.0 | 48.1 | 42.6 | 189.7 | 186.2 | 154.7 | 163.5 | 168.8     | 149.6 | 346.9   | 333.1   | 329.4   | 327.3   | 350.5   | 351.1   | 54.7 | 55.9 | 47.0 | 50.0 | 48.1 | 42.6 | מסל |  |      |  |
| 4    | Agents, sales workers and service workers  | 59.2                                    | 71.5 | 63.0 | 59.2 | 57.4 | 54.0 | 31.0  | 42.4  | 39.3  | 40.1  | 29.0      | 19.0  | 52.4    | 59.4    | 62.4    | 67.8    | 50.5    | 35.2    | 59.2 | 71.5 | 63.0 | 59.2 | 57.4 | 54.0 | מסל |  |      |  |
| 5-9  | Skilled agriculture workers, manufacturing, construction and other skilled workers and unskilled workers | 68.5                                    | 79.4 | 72.0 | 63.6 | 59.7 | 63.6 | 18.2  | 24.7  | 21.3  | 20.4  | 15.2      | 12.4  | 26.6    | 31.2    | 29.5    | 32.0    | 25.4    | 19.5    | 68.5 | 79.4 | 72.0 | 63.6 | 59.7 | 63.6 | מסל |  |      |  |

TABLE 27 - EMPLOYED JEWS (ULTRA-ORTHODOX AND NON-ULTRA-ORTHODOX) AGED 20 AND OVER WHO ARE SATISFIED WITH INCOME FROM JOB(1) BY SEX AND OCCUPATION (Cont.)

לוח 27 - מועסקים יהודים (חרדים ולא-חרדים) בני 20 ומעלה שבעי רצון מהתנסה מעבודתה(1) לפי מין ומשלה יד (המשך)

Thousands, unless otherwise was stated

| Code | Occupation   | Thereof: Satisfied with income from job |             |             |             |             |             |              |              |              |              | שבעי רצון מהתנסה מעבודתה |              |                |                |                |                |              |              |  |     | Employed  |  |      |  |      |  |      |  |      |  | מספר |      |  |      |  |      |  |  |  |  |  |  |  |  |  |  |  |  |  |  |  |  |  |  |  |  |  |  |  |  |  |
|------|--|---|-------------|-------------|-------------|-------------|-------------|--------------|--------------|--------------|--------------|--------------------------|--------------|----------------|----------------|----------------|----------------|--------------|--------------|--|-----|-----------|--|------|--|------|--|------|--|------|--|------|------|--|------|--|------|--|--|--|--|--|--|--|--|--|--|--|--|--|--|--|--|--|--|--|--|--|--|--|--|--|
|      |  | 2010                                    |             | 2009        |             | 2008        |             | 2007         |              | 2006         |              | 2005                     |              | 2010           |                | 2009           |                | 2008         |              | 2007   |     | 2006      |  | 2005 |  | 2010 |  | 2009 |  | 2008 |  |      | 2007 |  | 2006 |  | 2005 |  |  |  |  |  |  |  |  |  |  |  |  |  |  |  |  |  |  |  |  |  |  |  |  |  |
|      |  | Percentages(3)                          |             |             |             |             |             |              |              |              |              |                          |              |                |                |                |                |              |              |  |     | אחוזים(3) |  |      |  |      |  |      |  |      |  |      |      |  |      |  |      |  |  |  |  |  |  |  |  |  |  |  |  |  |  |  |  |  |  |  |  |  |  |  |  |  |
| 0-2  | Academic professionals, associate professionals and technicians and managers                             | 58.4                                    | 57.7        | 49.6        | 48.8        | 49.9        | 47.5        | 286.3        | 243.0        | 215.5        | 218.3        | 205.5                    | 174.2        | 490.0          | 420.9          | 434.1          | 447.8          | 412.0        | 366.4        | בעלי משלה יד אקדמי, בעלי מקצועות חופשיים וטכניים ומנהלים                             | 0-2 |           |  |      |  |      |  |      |  |      |  |      |      |  |      |  |      |  |  |  |  |  |  |  |  |  |  |  |  |  |  |  |  |  |  |  |  |  |  |  |  |  |
| 3    | Clerical workers   | 59.1                                    | 55.3        | 49.3        | 49.2        | 51.0        | 52.0        | 182.9        | 168.9        | 154.1        | 131.9        | 132.5                    | 140.2        | 309.3          | 305.4          | 312.3          | 267.8          | 259.7        | 269.8        | עובדי פקידות   | 3   |           |  |      |  |      |  |      |  |      |  |      |      |  |      |  |      |  |  |  |  |  |  |  |  |  |  |  |  |  |  |  |  |  |  |  |  |  |  |  |  |  |
| 4    | Agents, sales workers and service workers  | 49.6                                    | 50.2        | 42.6        | 47.8        | 45.4        | 39.8        | 140.4        | 150.7        | 109.2        | 123.6        | 107.2                    | 90.7         | 283.0          | 299.8          | 256.2          | 258.5          | 235.9        | 227.9        | סוכנים, עובדי מכירות ועובדי שירותים  | 4   |           |  |      |  |      |  |      |  |      |  |      |      |  |      |  |      |  |  |  |  |  |  |  |  |  |  |  |  |  |  |  |  |  |  |  |  |  |  |  |  |  |
| 5-9  | Skilled agriculture workers, manufacturing, construction and other skilled workers and unskilled workers | 39.8                                    | 43.0        | 39.5        | 40.9        | 41.8        | 40.6        | 34.5         | 39.5         | 37.5         | 40.2         | 42.2                     | 36.5         | 86.6           | 91.8           | 95.0           | 98.3           | 100.8        | 89.9         | עובדים מקצועיים בחקלאות, בתעשייה, בבניי ועובדים מקצועיים אחרים ועובדים בלתי-מקצועיים | 5-9 |           |  |      |  |      |  |      |  |      |  |      |      |  |      |  |      |  |  |  |  |  |  |  |  |  |  |  |  |  |  |  |  |  |  |  |  |  |  |  |  |  |
|      | <b>NON-ULTRA-ORTHODOX(2)</b>   | <b>54.5</b>                             | <b>54.2</b> | <b>46.6</b> | <b>48.2</b> | <b>49.1</b> | <b>46.6</b> | <b>591.2</b> | <b>572.0</b> | <b>483.6</b> | <b>492.6</b> | <b>467.4</b>             | <b>425.1</b> | <b>1,084.0</b> | <b>1,056.0</b> | <b>1,036.6</b> | <b>1,021.5</b> | <b>952.1</b> | <b>913.2</b> | <b>לא-חרדים(2)</b>   |     |           |  |      |  |      |  |      |  |      |  |      |      |  |      |  |      |  |  |  |  |  |  |  |  |  |  |  |  |  |  |  |  |  |  |  |  |  |  |  |  |  |
| 0-2  | Academic professionals, associate professionals and technicians and managers                             | 57.8                                    | 57.9        | 49.7        | 49.1        | 50.7        | 48.1        | 257.5        | 222.6        | 196.9        | 204.6        | 187.2                    | 164.8        | 445.7          | 384.4          | 396.6          | 416.4          | 369.6        | 342.8        | בעלי משלה יד אקדמי, בעלי מקצועות חופשיים וטכניים ומנהלים                             | 0-2 |           |  |      |  |      |  |      |  |      |  |      |      |  |      |  |      |  |  |  |  |  |  |  |  |  |  |  |  |  |  |  |  |  |  |  |  |  |  |  |  |  |
| 3    | Clerical workers   | 59.1                                    | 55.9        | 48.6        | 48.9        | 51.1        | 51.9        | 170.0        | 161.4        | 144.6        | 125.7        | 127.2                    | 132.9        | 287.8          | 288.9          | 297.6          | 257.0          | 248.9        | 255.9        | עובדי פקידות   | 3   |           |  |      |  |      |  |      |  |      |  |      |      |  |      |  |      |  |  |  |  |  |  |  |  |  |  |  |  |  |  |  |  |  |  |  |  |  |  |  |  |  |
| 4    | Agents, sales workers and service workers  | 47.9                                    | 49.6        | 41.3        | 47.6        | 46.0        | 40.0        | 124.2        | 138.6        | 99.5         | 115.8        | 101.7                    | 86.0         | 259.2          | 279.1          | 240.8          | 243.3          | 221.1        | 215.0        | סוכנים, עובדי מכירות ועובדי שירותים  | 4   |           |  |      |  |      |  |      |  |      |  |      |      |  |      |  |      |  |  |  |  |  |  |  |  |  |  |  |  |  |  |  |  |  |  |  |  |  |  |  |  |  |
| 5-9  | Skilled agriculture workers, manufacturing, construction and other skilled workers and unskilled workers | 38.6                                    | 42.9        | 39.0        | 40.9        | 41.2        | 39.5        | 30.7         | 38.3         | 36.8         | 39.8         | 40.3                     | 34.6         | 79.6           | 89.3           | 94.2           | 97.2           | 97.9         | 87.5         | עובדים מקצועיים בחקלאות, בתעשייה, בבניי ועובדים מקצועיים אחרים ועובדים בלתי-מקצועיים | 5-9 |           |  |      |  |      |  |      |  |      |  |      |      |  |      |  |      |  |  |  |  |  |  |  |  |  |  |  |  |  |  |  |  |  |  |  |  |  |  |  |  |  |
|      | <b>ULTRA-ORTHODOX(2)</b>   | <b>63.3</b>                             | <b>54.0</b> | <b>56.3</b> | <b>48.0</b> | <b>43.7</b> | <b>44.0</b> | <b>61.6</b>  | <b>41.2</b>  | <b>38.5</b>  | <b>28.1</b>  | <b>31.0</b>              | <b>23.2</b>  | <b>97.2</b>    | <b>76.2</b>    | <b>68.4</b>    | <b>58.6</b>    | <b>71.0</b>  | <b>52.8</b>  | <b>חרדים(2)</b>  |     |           |  |      |  |      |  |      |  |      |  |      |      |  |      |  |      |  |  |  |  |  |  |  |  |  |  |  |  |  |  |  |  |  |  |  |  |  |  |  |  |  |
| 0-2  | Academic professionals, associate professionals and technicians and managers                             | 65.0                                    | 55.9        | 49.6        | 43.7        | 43.1        | ..          | 28.8         | 20.4         | 18.6         | 13.7         | 18.3                     | ..           | 44.3           | 36.5           | 37.5           | 31.4           | 42.4         | 23.6         | בעלי משלה יד אקדמי, בעלי מקצועות חופשיים וטכניים ומנהלים                             | 0-2 |           |  |      |  |      |  |      |  |      |  |      |      |  |      |  |      |  |  |  |  |  |  |  |  |  |  |  |  |  |  |  |  |  |  |  |  |  |  |  |  |  |
| 3    | Clerical workers   | 59.8                                    | ..          | ..          | ..          | ..          | ..          | 12.9         | ..           | ..           | ..           | ..                       | ..           | 21.5           | 16.5           | 14.8           | 10.9           | 10.9         | 13.9         | עובדי פקידות   | 3   |           |  |      |  |      |  |      |  |      |  |      |      |  |      |  |      |  |  |  |  |  |  |  |  |  |  |  |  |  |  |  |  |  |  |  |  |  |  |  |  |  |
| 4    | Agents, sales workers and service workers  | 67.8                                    | 58.3        | ..          | ..          | ..          | ..          | 16.1         | 12.1         | ..           | ..           | ..                       | ..           | 23.8           | 20.7           | 15.4           | 15.2           | 14.8         | 12.9         | סוכנים, עובדי מכירות ועובדי שירותים  | 4   |           |  |      |  |      |  |      |  |      |  |      |      |  |      |  |      |  |  |  |  |  |  |  |  |  |  |  |  |  |  |  |  |  |  |  |  |  |  |  |  |  |
| 5-9  | Skilled agriculture workers, manufacturing, construction and other skilled workers and unskilled workers | ..                                      | ..          | ..          | ..          | ..          | ..          | ..           | ..           | ..           | ..           | ..                       | ..           | ..             | ..             | ..             | ..             | ..           | ..           | עובדים מקצועיים בחקלאות, בתעשייה, בבניי ועובדים מקצועיים אחרים ועובדים בלתי-מקצועיים | 5-9 |           |  |      |  |      |  |      |  |      |  |      |      |  |      |  |      |  |  |  |  |  |  |  |  |  |  |  |  |  |  |  |  |  |  |  |  |  |  |  |  |  |

Source of data: Social Survey.  
 (1) "Very satisfied" and "satisfied"  
 (2) Incl. employed persons whose occupation is not known.  
 (3) Of total respective population in each cell.

מקור הנתונים: חוקר התברתי.  
 (1) "מאד מרוצה" ו"מרוצה".  
 (2) כולל מועסקים שמשלה יד שלהם אינו ידוע.  
 (3) מהאוכלוסייה המתאימת בכל תא.

**לוחות המבוססים על נתונים  
מתוך סקר הכנסות המשולב  
וסקר הוצאות משק הבית**



לוח 28 - הכנסות והוצאות של משקי בית יהודיים

(חרדיים ולא-חרדיים), 2000-2010

| 2005            | 2004            | 2003            | (1)2002         | 2001            | (1)2000        |                               |
|-----------------|-----------------|-----------------|-----------------|-----------------|----------------|-------------------------------|
|                 |                 |                 |                 |                 |                | <b>משקי בית לא-חרדיים (2)</b> |
| 4,900.0         | 4,784.0         | 4,946.0         | 5,215.0         | 4,855.0         | 4,970.0        | משקי בית במדגם                |
| 1,553.8         | 1,506.9         | 1,504.3         | 1,557.9         | 1,525.1         | 1,489.4        | משקי בית באוכלוסייה (אלפים)   |
| 3.0             | 3.0             | 3.0             | 3.0             | 3.0             | 3.1            | ממוצע נפשות במשק בית          |
| 13,585.6        | 12,987.3        | 12,517.9        | 12,915.5        | 12,810.8        | 12,061.1       | הכנסה כספית ברוטו למשק בית    |
| 10,886.2        | 10,253.1        | 9,857.5         | 9,789.0         | 9,681.8         | 9,138.8        | הכנסה כספית נטו למשק בית      |
| <b>8,632.0</b>  | <b>8,273.9</b>  | <b>7,991.5</b>  | <b>7,996.2</b>  | <b>7,915.8</b>  | <b>7,798.6</b> | <b>הוצאה כספית (ש"ח)</b>      |
| <b>11,249.0</b> | <b>10,847.4</b> | <b>10,433.8</b> | <b>10,560.1</b> | <b>10,282.7</b> | <b>9,968.4</b> | <b>הוצאה לתצרוכת (ש"ח)</b>    |
| <b>100.0</b>    | <b>100.0</b>    | <b>100.0</b>    | <b>100.0</b>    | <b>100.0</b>    | <b>100.0</b>   | <b>הוצאה לתצרוכת - אחוזים</b> |
| 15.2            | 15.2            | 15.5            | 15.2            | 15.8            | 16.0           | מזון (כולל ירקות ופירות)      |
| 22.4            | 22.8            | 23.3            | 24.7            | 22.8            | 22.2           | דיוור                         |
| 10.6            | 10.3            | 10.1            | 9.6             | 9.3             | 9.5            | אחזקת הדירה ומשק הבית         |
| 3.7             | 3.7             | 3.8             | 4.3             | 4.6             | 5.1            | ריהוט וציוד לבית              |
| 3.1             | 3.4             | 3.2             | 2.7             | 2.9             | 3.0            | הלבשה והנעלה                  |
| 5.3             | 5.1             | 4.9             | 4.8             | 5.0             | 4.6            | בריאות                        |
| 14.1            | 14.2            | 14.2            | 13.6            | 14.0            | 14.7           | חינוך, תרבות ובידור           |
| 21.0            | 20.9            | 20.7            | 20.8            | 20.9            | 20.2           | תחבורה ותקשורת                |
| 4.6             | 4.5             | 4.2             | 4.3             | 4.6             | 4.7            | מוצרים ושירותים אחרים         |
|                 |                 |                 |                 |                 |                | <b>משקי בית חרדיים (3)</b>    |
| 301.0           | 302.0           | 334.0           | 285.0           | 270.0           | 265.0          | משקי בית במדגם                |
| 99.3            | 100.1           | 106.4           | 89.5            | 85.5            | 84.8           | משקי בית באוכלוסייה (אלפים)   |
| 4.8             | 4.9             | 4.8             | 4.8             | 4.7             | 4.6            | ממוצע נפשות במשק בית          |
| 7,802.9         | 8,565.7         | 8,310.1         | 8,993.4         | 8,265.0         | 7,437.6        | הכנסה כספית ברוטו למשק בית    |
| 6,835.5         | 7,384.7         | 7,176.4         | 7,674.5         | 7,124.7         | 6,433.9        | הכנסה כספית נטו למשק בית      |
| <b>6,965.2</b>  | <b>6,648.4</b>  | <b>6,577.8</b>  | <b>7,070.7</b>  | <b>6,502.8</b>  | <b>6,362.7</b> | <b>הוצאה כספית (ש"ח)</b>      |
| <b>9,113.8</b>  | <b>8,776.5</b>  | <b>8,666.7</b>  | <b>9,309.0</b>  | <b>8,536.5</b>  | <b>8,200.3</b> | <b>הוצאה לתצרוכת (ש"ח)</b>    |
| <b>100.0</b>    | <b>100.0</b>    | <b>100.0</b>    | <b>100.0</b>    | <b>100.0</b>    | <b>100.0</b>   | <b>הוצאה לתצרוכת - אחוזים</b> |
| 17.0            | 17.5            | 19.0            | 18.9            | 19.9            | 19.2           | מזון (כולל ירקות ופירות)      |
| 26.1            | 25.6            | 27.5            | 27.5            | 27.5            | 26.2           | דיוור                         |
| 11.2            | 11.8            | 10.6            | 10.2            | 10.7            | 10.3           | אחזקת הדירה ומשק הבית         |
| 3.8             | 3.3             | 3.7             | 5.2             | 4.0             | 4.6            | ריהוט וציוד לבית              |
| 3.9             | 4.2             | 3.6             | 3.5             | 3.7             | 4.3            | הלבשה והנעלה                  |
| 4.8             | 4.9             | 5.2             | 5.1             | 5.0             | 4.2            | בריאות                        |
| 12.8            | 14.4            | 13.3            | 12.8            | 12.4            | 13.0           | חינוך, תרבות ובידור           |
| 14.6            | 13.9            | 13.1            | 12.1            | 11.9            | 13.1           | תחבורה ותקשורת                |
| 5.6             | 4.3             | 4.0             | 4.7             | 4.9             | 5.1            | מוצרים ושירותים אחרים         |

מקור הנתונים: סקר הכנסות והוצאות משק הבית.

(1) לא כולל את היישוב אלעד.

(2) משקי בית שבהם אף אחד מבין בני משק הבית לא למד בישיבה, ומשקי בית שאינם ביישובים:

בני ברק, אלעד, מודיעין עילית וביתר עילית.

(3) משקי בית עם גבר יהודי שסוג בית הספר האחרון שבו למד הוא ישיבה גדולה, ומשקי בית ביישובים:

בני ברק, מודיעין עילית (קריית ספר לשעבר),

ביתר עילית ואלעד.

**TABLE 28.- INCOME AND EXPENDITURES OF JEWISH HOUSEHOLDS  
(ULTRA-ORTHODOX AND NON-ULTRA-ORTHODOX) , 2000–2010**

|   | 2010            | 2009            | 2008            | 2007            | 2006            |
|---|-----------------|-----------------|-----------------|-----------------|-----------------|
| <b>NON-ULTRA-ORTHODOX<br/>HOUSEHOLDS IN ISRAEL(2)</b> |                 |                 |                 |                 |                 |
| Households in sample                                  | 4,837.0         | 4,940.0         | 4,740.0         | 4,831.0         | 4,899.0         |
| Households in population (thousands)                  | 1,676.7         | 1,647.9         | 1,633.6         | 1,602.6         | 1,571.9         |
| Average persons in household                          | 3.0             | 3.0             | 3.0             | 3.0             | 3.0             |
| Gross money income - total                            | 16,930.8        | 16,019.5        | 15,541.2        | 14,685.0        | 14,047.1        |
| Net money income per household (NIS)                  | 13,894.3        | 13,264.4        | 12,580.2        | 11,727.1        | 11,315.3        |
| <b>MONEY EXPENDITURES (NIS)</b>                       | <b>10,598.0</b> | <b>10,468.1</b> | <b>9,756.9</b>  | <b>9,363.4</b>  | <b>9,034.8</b>  |
| <b>CONSUMPTION EXPENDITURES (NIS)</b>                 | <b>14,167.4</b> | <b>13,774.1</b> | <b>12,816.8</b> | <b>12,117.0</b> | <b>11,661.7</b> |
| <b>CONSUMPTION EXPENDITURES -<br/>PERCENTAGES</b>     | <b>100.0</b>    | <b>100.0</b>    | <b>100.0</b>    | <b>100.0</b>    | <b>100.0</b>    |
| Food (incl. vegetables and fruit)                     | 15.2            | 15.4            | 16.1            | 15.5            | 15.4            |
| Housing   | 25.5            | 24.7            | 23.5            | 22.8            | 21.7            |
| Dwelling and household maintenance                    | 9.5             | 9.8             | 10.2            | 10.4            | 10.5            |
| Furniture and household equipment                     | 3.7             | 3.7             | 3.6             | 3.6             | 3.6             |
| Clothing and footwear                                 | 3.0             | 2.9             | 3.1             | 3.0             | 3.2             |
| Health  | 5.3             | 5.3             | 5.5             | 5.5             | 5.3             |
| Education, culture, entertainment                     | 13.2            | 14.4            | 13.6            | 14.2            | 14.3            |
| Transport and communications                          | 20.3            | 19.4            | 19.9            | 20.4            | 21.4            |
| Miscellaneous goods and services                      | 4.2             | 4.3             | 4.5             | 4.4             | 4.6             |
| <b>ULTRA-ORTHODOX HOUSEHOLDS(3)</b>                   |                 |                 |                 |                 |                 |
| Households in sample                                  | 346.0           | 354.0           | 313.0           | 337.0           | 315.0           |
| Households in population (thousands)                  | 117.6           | 112.0           | 112.7           | 123.2           | 104.3           |
| Average persons in household                          | 5.0             | 5.0             | 5.0             | 4.7             | 4.9             |
| Gross money income - total                            | 10,445.7        | 9,615.4         | 9,442.4         | 8,483.6         | 8,086.0         |
| Net money income per household (NIS)                  | 9,292.6         | 8,569.9         | 8,326.6         | 7,525.1         | 7,169.7         |
| <b>MONEY EXPENDITURES (NIS)</b>                       | <b>8,655.9</b>  | <b>8,657.0</b>  | <b>8,135.2</b>  | <b>7,581.1</b>  | <b>6,950.3</b>  |
| <b>CONSUMPTION EXPENDITURES (NIS)</b>                 | <b>11,562.8</b> | <b>11,450.9</b> | <b>10,665.8</b> | <b>9,697.3</b>  | <b>8,969.3</b>  |
| <b>CONSUMPTION EXPENDITURES -<br/>PERCENTAGES</b>     | <b>100.0</b>    | <b>100.0</b>    | <b>100.0</b>    | <b>100.0</b>    | <b>100.0</b>    |
| Food (incl. vegetables and fruit)                     | 18.0            | 18.7            | 18.0            | 19.0            | 18.1            |
| Housing   | 29.0            | 27.3            | 26.3            | 25.4            | 25.5            |
| Dwelling and household maintenance                    | 10.1            | 10.3            | 10.4            | 10.4            | 11.3            |
| Furniture and household equipment                     | 3.6             | 3.5             | 3.1             | 3.7             | 4.1             |
| Clothing and footwear                                 | 3.0             | 3.2             | 4.5             | 4.3             | 3.9             |
| Health  | 4.1             | 4.2             | 4.3             | 5.1             | 5.0             |
| Education, culture, entertainment                     | 14.3            | 14.9            | 14.1            | 14.5            | 14.6            |
| Transport and communications                          | 11.9            | 12.2            | 13.3            | 12.2            | 12.3            |
| Miscellaneous goods and services                      | 6.0             | 5.6             | 5.9             | 5.5             | 5.3             |

Source of data: Household Income and Expenditures Survey.

(1) Excl. El'ad.

(2) Households where none of the households members studied in a yeshiva, and households that are not in the localities: Bene Beraq, El'ad, Modi'in Illit and Betar Illit.

(3) Households with at least one Jewish male whose last school was a "yeshiva gedola" (a yeshiva for students aged 17 and over), and households who reside in the localities Bene Beraq, Modi'in Illit (formerly Kiryat Sefer), Betar Illit and El'ad.

**לוח 29. - בעלות על מוצרים בני קיימה במשקי בית יהודיים  
(חרדיים ולא-חרדיים), 2010–2000**

| 2005 | 2004 | 2003 | (1)2002 | 2001 | (1)2000 |                                |
|------|------|------|---------|------|---------|--------------------------------|
|      |      |      |         |      |         | <b>אחוזים</b>                  |
|      |      |      |         |      |         | <b>משקי בית לא-חרדיים(2)</b>   |
| 17.6 | 16.8 | 17.7 | 17.4    | 15.8 | 16.4    | מקפיה עמוק                     |
| 48.5 | 49.9 | 53.6 | 54.8    | 55.8 | 58.6    | תנור לבישול ולאפייה            |
| 44.6 | 44.2 | 40.9 | 38.2    | 36.9 | 35.5    | תנור לאפייה בלבד               |
| 52.6 | 51.6 | 48.2 | 46.3    | 45.5 | 43.0    | כיריים לבישול                  |
| 83.0 | 80.2 | 78.7 | 75.9    | 73.8 | 69.6    | מיקרוגל                        |
| 37.5 | 37.0 | 36.1 | 33.8    | 32.9 | 32.1    | מדיח כלים                      |
| 39.4 | 38.1 | 36.4 | 34.8    | 32.8 | 31.4    | מייבש כביסה                    |
| 74.2 | 73.0 | 68.0 | 63.8    | 62.8 | 57.2    | מזגן                           |
| 69.8 | 69.7 | 70.1 | 70.1    | 69.0 | 69.5    | שואב אבק                       |
| 95.1 | 95.6 | 95.3 | 95.8    | 95.9 | 95.7    | טלויזיה                        |
| 81.4 | 81.7 | 81.4 | 81.5    | 81.7 | **      | מינני לטלויזיה בכבלים ובלוויין |
| 68.3 | 71.6 | 72.1 | 73.3    | 74.8 | 74.4    | וידאו                          |
| 40.1 | 27.8 | 19.6 | 12.4    | 7.7  | ***     | מכשיר D.V.D.                   |
| 66.8 | 63.4 | 58.4 | 56.8    | 53.0 | 50.6    | מחשב ביתי                      |
| 56.6 | 41.4 | 36.4 | 29.0    | 25.6 | 22.5    | מינני לאינטרנט                 |
| 89.7 | 91.5 | 91.4 | 92.8    | 93.7 | 95.1    | קו טלפון אחד לפחות             |
| 87.4 | 84.0 | 81.8 | 79.4    | 76.0 | 66.7    | טלפון נייד אחד לפחות           |
| 62.5 | 56.3 | 51.6 | 47.7    | 41.7 | 29.8    | שני טלפונים ניידים ויותר       |
| 61.5 | 61.3 | 59.6 | 58.3    | 58.7 | 57.5    | מכונית אחת לפחות               |
| 18.5 | 18.2 | 15.9 | 16.1    | 15.9 | 14.2    | שתי מכוניות ויותר              |
|      |      |      |         |      |         | <b>משקי בית חרדיים(3)</b>      |
| 28.6 | 27.9 | 28.0 | 28.8    | 28.5 | 27.1    | מקפיה עמוק                     |
| 74.1 | 74.9 | 77.8 | 78.3    | 81.0 | 75.9    | תנור לבישול ולאפייה            |
| 27.8 | 25.2 | 19.9 | 20.7    | 18.6 | 20.4    | תנור לאפייה בלבד               |
| 30.3 | 27.6 | 24.6 | 23.5    | 21.9 | 26.3    | כיריים לבישול                  |
| 69.5 | 68.4 | 68.1 | 56.8    | 64.2 | 65.4    | מיקרוגל                        |
| 13.0 | 10.4 | 9.2  | 9.0     | 9.1  | 9.4     | מדיח כלים                      |
| 58.2 | 57.6 | 54.7 | 52.8    | 47.3 | 48.9    | מייבש כביסה                    |
| 67.8 | 68.2 | 58.3 | 58.8    | 57.2 | 52.8    | מזגן                           |
| 47.2 | 46.2 | 43.1 | 42.8    | 49.6 | 50.0    | שואב אבק                       |
| 16.0 | 17.9 | 21.5 | 23.0    | 23.5 | 24.9    | טלויזיה                        |
| 9.7  | 10.7 | 14.2 | 12.4    | 15.9 | **      | מינני לטלויזיה בכבלים ובלוויין |
| 13.3 | 12.0 | 14.5 | 16.4    | 17.2 | 17.4    | וידאו                          |
| 1.4  | 3.2  | 2.6  | 1.2     | -    | ***     | מכשיר D.V.D.                   |
| 41.3 | 37.6 | 37.9 | 38.1    | 31.5 | 35.5    | מחשב ביתי                      |
| 11.5 | 9.1  | 7.3  | 8.9     | 4.0  | 7.3     | מינני לאינטרנט                 |
| 97.0 | 95.4 | 97.2 | 99.0    | 97.0 | 98.4    | קו טלפון אחד לפחות             |
| 72.4 | 72.0 | 67.3 | 64.1    | 56.2 | 43.5    | טלפון נייד אחד לפחות           |
| 49.6 | 38.6 | 36.2 | 30.4    | 22.9 | 11.3    | שני טלפונים ניידים ויותר       |
| 27.4 | 28.7 | 30.0 | 25.6    | 26.6 | 27.1    | מכונית אחת לפחות               |
| 1.9  | 4.5  | 3.6  | 4.3     | 3.8  | 0.8     | שתי מכוניות ויותר              |

מקור הנתונים : סקר הכנסות והוצאות משק הבית.

(1) לא כולל את היישוב אלעד.

(2) משקי בית שבהם אף בן משק בית לא למד בישיבה ומשקי בית שאינם ביישובים :

בני ברק, אלעד, מודיעין עילית וביתר עילית.

(3) משקי בית עם גבר יהודי שסוג בית הספר האחרון שלמד בו הוא ישיבה גדולה, ומשקי בית ביישובים :

בני ברק, מודיעין עילית (קריית ספר לשעבר), ביתר עילית ואלעד.

\*\*בעלות על לווין החלה להיחקר בשנת 2001.

\*\*\* החל להיחקר בשנת 2001.

**TABLE 29.- OWNERSHIP OF DURABLE GOODS IN JEWISH HOUSEHOLDS  
(ULTRA-ORTHODOX AND NON-ULTRA-ORTHODOX), 2000–2010**

|   | 2010        | 2009 | 2008 | 2007 | 2006 |
|---|-------------|------|------|------|------|
|   | Percentages |      |      |      |      |
| <b>NON-ULTRA-ORTHODOX HOUSEHOLDS(2)</b> |             |      |      |      |      |
| Deep-freezer                            | 18.4        | 18.1 | 17.4 | 17.3 | 17.1 |
| Cooking and baking stove                | 40.9        | 42.1 | 43.2 | 45.0 | 45.8 |
| Baking stove                            | 52.1        | 51.6 | 49.5 | 48.1 | 47.6 |
| Cooking stove                           | 60.3        | 59.2 | 57.8 | 56.3 | 54.9 |
| Microwave                               | 87.1        | 86.1 | 85.8 | 86.3 | 85.8 |
| Dishwasher                              | 40.8        | 40.6 | 40.6 | 39.1 | 39.6 |
| Clothes dryer                           | 40.0        | 41.5 | 40.7 | 41.0 | 40.7 |
| Air conditioner                         | 84.9        | 82.6 | 80.1 | 77.0 | 76.6 |
| Vacuum cleaner                          | 65.1        | 66.4 | 67.7 | 68.9 | 69.8 |
| Television                              | 93.0        | 93.8 | 93.7 | 94.6 | 94.8 |
| Cable or satellite TV                   | 76.5        | 77.9 | 78.1 | 81.2 | 80.9 |
| Video cassette recorder                 | 27.4        | 37.7 | 44.7 | 58.5 | 64.6 |
| DVD                                     | 66.6        | 64.6 | 60.3 | 54.3 | 46.7 |
| Computer                                | 80.1        | 78.0 | 74.9 | 73.1 | 69.5 |
| Internet subscription                   | 75.1        | 72.7 | 69.3 | 66.6 | 61.5 |
| One phone line at least                 | 87.0        | 87.3 | 87.5 | 88.8 | 89.3 |
| One mobile phone at least               | 93.1        | 93.1 | 91.4 | 90.7 | 87.9 |
| Two mobile phones or more               | 69.7        | 69.3 | 67.7 | 65.7 | 63.9 |
| One car at least                        | 65.8        | 65.9 | 64.6 | 64.5 | 65.0 |
| Two cars or more                        | 22.6        | 21.8 | 20.9 | 20.1 | 19.8 |
| <b>ULTRA-ORTHODOX HOUSEHOLDS(3)</b>     |             |      |      |      |      |
| Deep-freezer                            | 38.1        | 40.6 | 38.3 | 33.8 | 35.4 |
| Cooking and baking stove                | 69.3        | 70.2 | 71.2 | 71.7 | 77.3 |
| Baking stove                            | 30.0        | 28.8 | 29.2 | 27.2 | 24.4 |
| Cooking stove                           | 34.4        | 35.6 | 33.0 | 31.9 | 26.0 |
| Microwave                               | 78.5        | 66.8 | 73.9 | 74.6 | 68.3 |
| Dishwasher                              | 10.4        | 10.8 | 9.5  | 10.3 | 8.1  |
| Clothes dryer                           | 53.8        | 61.1 | 59.2 | 54.8 | 56.0 |
| Air conditioner                         | 79.3        | 76.0 | 74.4 | 69.9 | 65.3 |
| Vacuum cleaner                          | 51.3        | 54.0 | 46.0 | 50.7 | 49.2 |
| Television                              | 14.8        | 16.3 | 17.7 | 19.5 | 17.0 |
| Cable or satellite TV                   | 7.2         | 7.6  | 7.9  | 11.4 | 9.9  |
| Video cassette recorder                 | 12.7        | 5.3  | 8.3  | 13.0 | 11.3 |
| DVD                                     | 8.3         | 10.0 | 7.2  | 10.1 | 5.1  |
| Computer                                | 56.3        | 48.0 | 46.8 | 47.8 | 44.9 |
| Internet subscription                   | 26.4        | 26.8 | 19.9 | 23.2 | 19.4 |
| One phone line at least                 | 92.5        | 94.8 | 96.0 | 94.1 | 94.3 |
| One mobile phone at least               | 90.2        | 83.3 | 84.8 | 77.3 | 69.5 |
| Two mobile phones or more               | 74.9        | 66.6 | 63.0 | 59.9 | 48.9 |
| One car at least                        | 34.9        | 27.9 | 26.0 | 30.0 | 25.6 |
| Two cars or more                        | 3.5         | 4.0  | 3.5  | 1.5  | 2.2  |

Source of data: Household Income and Expenditures Survey.

(1) Excl. El'ad.

(2) Households where none of the households members studied in a yeshiva, and households that are not in the localities:  
Bene Beraq, El'ad, Modi'in Illit and Betar Illit.

(3) Households with at least one Jewish male whose last school was a "yeshiva gedola" (a yeshiva for students aged 17 and over), and households who reside in the localities Bene Beraq, Modi'in Illit (formerly Qiryat Sefer), Betar Illit and El'ad.

\*\* Ownership of satellite examined for the first time in 2001.

\*\*\* Examined for the first time in 2001.

## **ABSTRACT**

This working paper presents estimates of the growth of the ultra-Orthodox population in Israel, according to 3 different methodologies, as well as data on economic and social characteristics of the ultra-Orthodox population.

The sources of the data are the following surveys, which are carried out regularly by the Central Bureau of Statistics: the Labour Force Survey, the Social Survey, the combined Income Survey, and the Household Expenditure Survey. The Labour Force Survey and the combined Income Survey are part of the Family Surveys and have identical sampling methodologies – a sample of localities and a sampling of dwellings within the localities. In contrast, the Social Survey is a survey of individuals – a sampling of persons aged 20 and up from the Population Register.

A technical paper on this topic appeared on the website of the Central Bureau of Statistics at the beginning of 2011 (Technical Paper No. 25).

**Keywords:** ultra-Orthodox, labour market, employed persons.

We would like to thank to Yoel Finkel, Dr. Dimitri Romanov, Yafit Alfandari, and Nurit Dobrin from the Central Bureau of Statistics for their guidance, professional support, and constructive comments. We would also like to thank the rest of the CBS staff members who contributed to preparing this working paper.

Editing: Iris Reuveni

Design: Tamar Ben Yishai

The Central Bureau of Statistics (CBS) encourages research based on CBS data. Publications of this research are not official publications of the CBS, and they have not undergone the review accorded official CBS publications. The opinions and conclusions expressed in these publications, including the present one, are those of the authors and do not necessarily represent those of the CBS. Permission for republication in whole or part must be obtained from the authors.

**Published by the Central Bureau of Statistics, 66 Kanfe Nesharim St.,**

**Corner Bachi St., P.O.B. 34525, Jerusalem 9546456, Israel**

**Tel. 972-2-6592666; Fax: 972-2-6521340**

**Website: [www.cbs.gov.il](http://www.cbs.gov.il)**

**E-Mail: [info@cbs.gov.il](mailto:info@cbs.gov.il)**

# **WORKING PAPER SERIES**

**No. 84**

## **Economic Characteristics of the Ultra-Orthodox Jewish Population in Israel 1998–2010**

Mark Feldman\*, Matan Shmeltzer\*, Ruth Shayek\*,  
Merav Pasternac\*, Yulia Kalushka Asnin\*,  
Dan Yona-Amedi\*\* and Ortal Gallo\*

March 2014

\* Central Bureau of Statistics – Department of Micro-Economics, Labour Sector

\*\* Israel Ministry of Foreign Affairs, in past: Central Bureau of Statistics employee